

กำลังคนภาครัฐ ในฝ่ายพลเรือน 2558

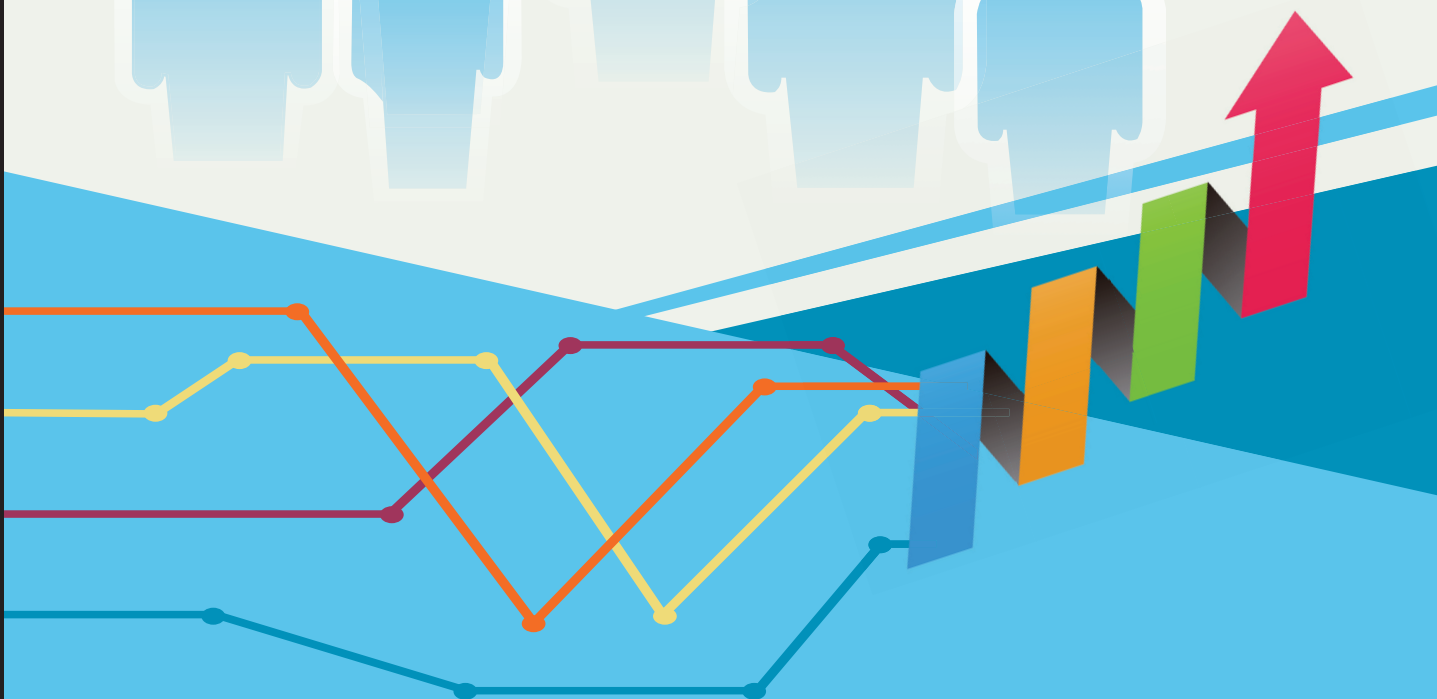

กำลังคนภาครัฐ ในพายุพลเรือน 2558

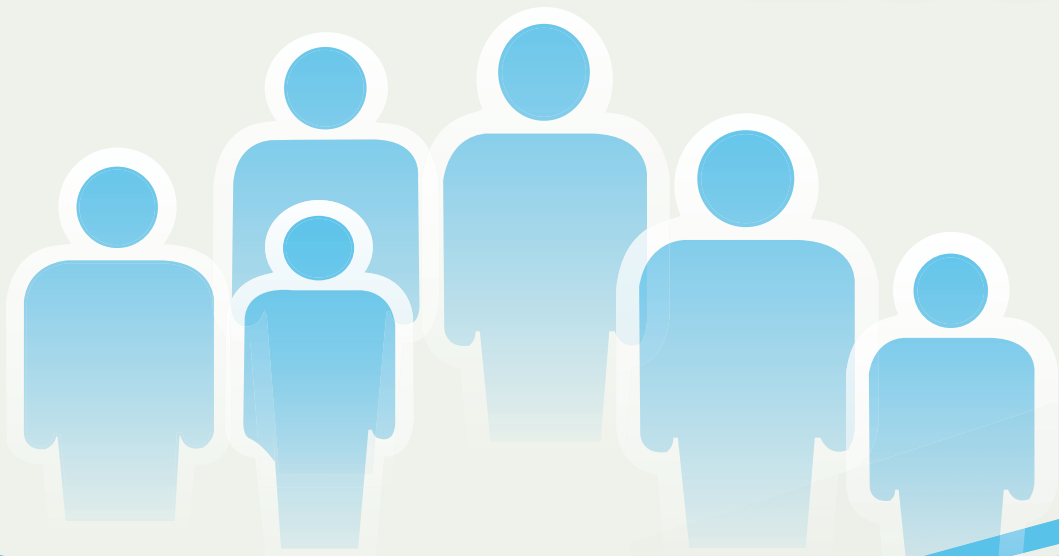

กำลังคนภาครัฐในฝ่ายพลเรือน 2558

ชื่อหนังสือ	กำลังคนภาครัฐในฝ่ายพลเรือน 2558		
เลข ISBN	978-616-548-178-6		
สงวนลิขสิทธิ์	ตามพระราชบัญญัติลิขสิทธิ์ พ.ศ. 2537 โดย สำนักพัฒนาระบบจ่ายแก่ตำแหน่งและค่าตอบแทน สำนักงาน ก.พ.		
พิมพ์ครั้งที่ 1	พ.ศ. 2559		
จำนวนพิมพ์	500 เล่ม		
จัดทำโดย	สำนักพัฒนาระบบจ่ายแก่ตำแหน่งและค่าตอบแทน สำนักงาน ก.พ.		
ที่ปรึกษา	นายวิสูตร นายภาณุ นายสมศักดิ์	ประสิทธิ์ศิริวงศ์ สังขะวร เจตสุรกานต์	เลขาธิการ ก.พ. รองเลขาธิการ ก.พ. ผู้อำนวยการสำนักพัฒนาระบบ จ่ายแก่ตำแหน่งและค่าตอบแทน
คณะผู้จัดทำ	นายสุรพงษ์ นางสาวอัจฉรา นางสาวเชนนิสา นางสาวฉัตรวีณา	มาลี ระจิตร พันธุ์เพ็ญ เอื้อแท้	นักทรัพยากรบุคคลเชี่ยวชาญ นักทรัพยากรบุคคลชำนาญการพิเศษ นักทรัพยากรบุคคลชำนาญการ นักทรัพยากรบุคคลชำนาญการ
พิมพ์ที่	บริษัท 21 เซ็นจูรี จำกัด 19/25 หมู่ 8 ตำบลบางคูรัด อำเภอบางบัวทอง จังหวัดนนทบุรี 11110 โทร: 0 2150 9676-8, 089 814 3514 โทรสาร: 0 2150 9679 www.21century.co.th		

คำนำ

หนังสือ “กำลังคนภาครัฐในฝ่ายพลเรือน 2558” เป็นการรวบรวมและประมวลผลข้อมูลเกี่ยวกับสภาพกำลังคนภาครัฐในฝ่ายพลเรือน ทั้งในราชการบริหารส่วนกลาง ราชการบริหารส่วนภูมิภาค และราชการบริหารส่วนท้องถิ่น โดยครอบคลุมข้าราชการและเจ้าหน้าที่ของรัฐประเภทต่าง ๆ ได้แก่ ข้าราชการพลเรือนสามัญ ข้าราชการครูและบุคลากรทางการศึกษา ข้าราชการพลเรือนในสถาบันอุดมศึกษา ข้าราชการรัฐสภาสามัญ ข้าราชการตำรวจ ข้าราชการอัยการ ข้าราชการตุลาการ ข้าราชการกรุงเทพมหานครสามัญ ข้าราชการครูกรุงเทพมหานคร ข้าราชการองค์การบริหารส่วนจังหวัด พนักงานส่วนตำบล พนักงานเทศบาล พนักงานครูเทศบาล และข้าราชการในสังกัดหน่วยงานอิสระตามรัฐธรรมนูญ พนักงานราชการ ลูกจ้างประจำ และลูกจ้างชั่วคราว รวมทั้งพนักงานจ้าง โดยได้จำแนกรายละเอียดตามประเภทตำแหน่ง จำนวน ตำแหน่ง/ระดับตำแหน่ง เพศ ระดับการศึกษา พื้นที่ปฏิบัติงาน ตลอดจนหน่วยงานตามการจัดระเบียบบริหารราชการแผ่นดิน พร้อมทั้งสรุปประเด็นสำคัญของสภาพกำลังคนภาครัฐในฝ่ายพลเรือนเพื่อให้องค์กรกลางบริหารทรัพยากรบุคคลและส่วนราชการ สามารถนำไปใช้ประกอบการดำเนินงาน

สำนักงาน ก.พ. ในฐานะฝ่ายเลขานุการร่วม คปร. หวังเป็นอย่างยิ่งว่าหนังสือกำลังคนภาครัฐในฝ่ายพลเรือน 2558 จะเป็นประโยชน์สำหรับใช้ประกอบการตัดสินใจ กำหนดนโยบายกำลังคนของส่วนราชการได้อย่างมีประสิทธิภาพ และเป็นแหล่งค้นคว้าอ้างอิงสำหรับ นักเรียน นิสิต นักศึกษา และผู้ที่สนใจ

การจัดทำหนังสือ “กำลังคนภาครัฐในฝ่ายพลเรือน 2558” สำเร็จลุล่วงได้โดยความร่วมมือของส่วนราชการอย่างดียิ่ง ในการจัดทำ รวบรวม และส่งข้อมูลตามแบบรายงานข้อมูลกำลังคนของ คปร. มาอย่างต่อเนื่องเป็นประจำทุกปี จึงขอขอบคุณมา ณ โอกาสนี้

ฝ่ายเลขานุการร่วม คปร.

สำนักพัฒนาระบบจำแนกตำแหน่งและค่าตอบแทน

สำนักงาน ก.พ.

กันยายน 2559



สารบัญ

หน้า

คำนำ

สาระสำคัญ

ประชากร กำลังแรงงานและกำลังคนภาครัฐในฝ่ายพลเรือน

ภาพรวมกำลังคนภาครัฐในฝ่ายพลเรือน

ข้าราชการในภาพรวม

ประเภทข้าราชการ

ส่วนราชการ

ชาย-หญิง

การศึกษา

ระดับตำแหน่ง

ราชการบริหารส่วนกลาง ส่วนภูมิภาค และส่วนท้องถิ่น

พื้นที่ปฏิบัติงาน

ข้าราชการในตำแหน่งระดับสูง

กำลังคนภาครัฐในฝ่ายพลเรือน : ตำแหน่งระดับสูง

ข้าราชการในแต่ละประเภท

ข้าราชการพลเรือนสามัญ

ข้าราชการครูและบุคลากรทางการศึกษา

ข้าราชการพลเรือนในสถาบันอุดมศึกษา

ข้าราชการตำรวจ

ข้าราชการอัยการ

ข้าราชการตุลาการ

ตุลาการศาลปกครอง

ตุลาการศาลรัฐธรรมนูญ

ข้าราชการรัฐสภาสามัญ

ข้าราชการองค์การอิสระตามรัฐธรรมนูญ

ข้าราชการกรุงเทพมหานคร

ข้าราชการองค์การบริหารส่วนจังหวัด

พนักงานส่วนตำบล

พนักงานเทศบาล

กำลังคนในแต่ละส่วนราชการ

ข้าราชการ ลูกจ้างประจำ ลูกจ้างชั่วคราวและพนักงานราชการ จำแนกตามส่วนราชการ

1

11

12

17

18

20

23

28

31

34

49

55

79

80

91

91

91

92

92

92

93

94

94

94

99



ตาราง

หน้า

▶ ประชากร กำลังแรงงาน และกำลังคนภาครัฐในฝ่ายพลเรือน	11
▶ ภาพรวมกำลังคนภาครัฐในฝ่ายพลเรือน	12
▶ กำลังคนภาครัฐในส่วนกลางและส่วนภูมิภาค	13
▶ กำลังคนภาครัฐในส่วนท้องถิ่น	13
▶ ข้าราชการในฝ่ายพลเรือน จำแนกตามประเภทข้าราชการ	17
▶ ข้าราชการในฝ่ายพลเรือน จำแนกตามส่วนราชการ	18
▶ ชายหญิงในราชการฝ่ายพลเรือน จำแนกตามประเภทข้าราชการ	20
▶ ชายหญิงในราชการฝ่ายพลเรือน จำแนกตามส่วนราชการ	21
▶ การศึกษาของข้าราชการในฝ่ายพลเรือน	23
▶ เปรียบเทียบระดับการศึกษาของข้าราชการในฝ่ายพลเรือน ปีงบประมาณ 2555-2558	24
▶ การศึกษาของข้าราชการในฝ่ายพลเรือน จำแนกตามประเภทข้าราชการ	25
▶ การศึกษาของข้าราชการในฝ่ายพลเรือน จำแนกตามส่วนราชการ	26
▶ ข้าราชการในฝ่ายพลเรือนประเภทต่างๆ จำแนกตามระดับ /วิทยฐานะ /ชั้น /ชั้นยศ	28
▶ การกระจายของข้าราชการประเภทต่างๆ จำแนกตามระดับ /วิทยฐานะ /ชั้น /ชั้นยศ	29
▶ สัดส่วนของข้าราชการในแต่ละระดับ /วิทยฐานะ /ชั้น /ชั้นยศ จำแนกตามประเภทข้าราชการ	30
▶ ข้าราชการในฝ่ายพลเรือน จำแนกตามการจัดระเบียบบริหารราชการ และประเภทข้าราชการ	31
▶ ข้าราชการในฝ่ายพลเรือน จำแนกตามการจัดระเบียบบริหารราชการ และส่วนราชการ	32
▶ ข้าราชการในฝ่ายพลเรือน จำแนกตามพื้นที่ปฏิบัติงาน	34
▶ ข้าราชการในฝ่ายพลเรือน จำแนกตามพื้นที่ปฏิบัติงาน และส่วนราชการ	35
▶ ข้าราชการในฝ่ายพลเรือนในแต่ละประเภท จำแนกตามพื้นที่ปฏิบัติงาน	36
▶ ข้าราชการในฝ่ายพลเรือน จำแนกตามส่วนราชการ และพื้นที่ปฏิบัติงาน	41
▶ กำลังคนภาครัฐในฝ่ายพลเรือน : ตำแหน่งระดับสูง	49
▶ นักบริหาร	50
▶ นักบริหาร จำแนกตามส่วนราชการ ระดับ เพศ	51
▶ นักบริหารชายหญิง ปีงบประมาณ 2536-2558	52
▶ ข้าราชการพลเรือนสามัญ จำแนกตามส่วนราชการ เพศ ประเภทตำแหน่ง ระดับตำแหน่ง และการศึกษา	55
▶ ข้าราชการครูและบุคลากรทางการศึกษา จำแนกตามส่วนราชการ เพศ ระดับ วิทยฐานะ และการศึกษา	79
▶ ข้าราชการพลเรือนในสถาบันอุดมศึกษา จำแนกตาม เพศ ระดับ และการศึกษา	80
▶ ข้าราชการตำรวจ จำแนกตามเพศ ชั้นยศ และการศึกษา	91
▶ ข้าราชการอัยการ จำแนกตามเพศ ชั้น และการศึกษา	91
▶ ข้าราชการตุลาการ จำแนกตามเพศ ชั้น และการศึกษา	91
▶ ตุลาการศาลปกครอง จำแนกตามเพศ ชั้น และการศึกษา	92

ตาราง (ต่อ)

	หน้า
๒ ตุลาคมการศารัฐธรรมนูญ จำแนกตามเพศ ชั้น และการศึกษา	92
๒ ข้าราชการรัฐสภาสามัญ จำแนกตามเพศ ระดับ และการศึกษา	92
๒ ข้าราชการองค์การอิสระตามรัฐธรรมนูญ จำแนกตามส่วนราชการ เพศ ระดับ และการศึกษา	93
๒ ข้าราชการกรุงเทพมหานคร จำแนกตามเพศ ระดับ วิทยฐานะ และการศึกษา	94
๒ ข้าราชการองค์การบริหารส่วนจังหวัด จำแนกตามเพศ ระดับ และการศึกษา	94
๒ พนักงานส่วนตำบล จำแนกตามเพศ ระดับ และการศึกษา	95
๒ พนักงานเทศบาล จำแนกตามเพศ ระดับ และการศึกษา	95
๒ ข้าราชการ ลูกจ้างประจำ ลูกจ้างชั่วคราว และพนักงานราชการ จำแนกตามส่วนราชการ	99

อักษรย่อส่วนราชการ

นร สำนักนายกรัฐมนตรี

กค กระทรวงการคลัง

กต กระทรวงการต่างประเทศ

กก กระทรวงการท่องเที่ยวและกีฬา

พม กระทรวงการพัฒนาสังคมและความมั่นคงของมนุษย์

กษ กระทรวงเกษตรและสหกรณ์

คค กระทรวงคมนาคม

ทส กระทรวงทรัพยากรธรรมชาติและสิ่งแวดล้อม

ทก กระทรวงเทคโนโลยีสารสนเทศและการสื่อสาร

พน กระทรวงพลังงาน

พณ กระทรวงพาณิชย์

มท กระทรวงมหาดไทย

ยธ กระทรวงยุติธรรม

รง กระทรวงแรงงาน

วธ กระทรวงวัฒนธรรม

วท กระทรวงวิทยาศาสตร์และเทคโนโลยี

ศธ กระทรวงศึกษาธิการ

สธ กระทรวงสาธารณสุข

อก กระทรวงอุตสาหกรรม

ไม่สังกัด ส่วนราชการไม่สังกัดสำนักนายกรัฐมนตรี
กระทรวง หรือทบวง

๗1S๕สำคัญ



กำลังคนภาครัฐ : 2558
ในข่ายพลเรือน



สาระสำคัญ

ในปี พ.ศ. 2558 ประเทศไทยมีจำนวนประชากร 65.73 ล้านคน¹ ในจำนวนนี้ประกอบด้วยประชากรที่เป็นกำลังแรงงาน (อายุ 15 ปีขึ้นไป)² จำนวน 38.62 ล้านคน คิดเป็นร้อยละ 58.76 ของจำนวนประชากร โดยกำลังแรงงานนี้เป็นกำลังคนภาครัฐฝ่ายพลเรือนถึง 2.16 ล้านคน คิดเป็นร้อยละ 3.29 ของประชากร และร้อยละ 5.59 ของกำลังแรงงานในประเทศ และไทยมีสัดส่วนกำลังคนภาครัฐในฝ่ายพลเรือน 1 คน ต่อประชากร 31 คน

1. ประเภทกำลังคนภาครัฐ

ประเภทกำลังคนภาครัฐในฝ่ายพลเรือนตามเอกสารนี้ ประกอบด้วยข้าราชการประจำ ลูกจ้างประจำ ลูกจ้างชั่วคราว พนักงานราชการ และพนักงานจ้าง ที่สังกัดกระทรวง กรม ฝ่ายพลเรือนทั้งในราชการบริหารส่วนกลาง ส่วนภูมิภาค และส่วนท้องถิ่น

กำลังคนภาครัฐในฝ่ายพลเรือน พ.ศ. 2558 มีจำนวน 2.16 ล้านคน โดยเป็นข้าราชการประจำถึง 1.29 ล้านคน (ร้อยละ 59.94) รองลงมาเป็นลูกจ้างชั่วคราว 0.33 ล้านคน (ร้อยละ 15.41) พนักงานจ้าง 0.2 ล้านคน (ร้อยละ 9.31) ลูกจ้างประจำ 0.17 ล้านคน (ร้อยละ 8.11) และพนักงานราชการ 0.15 ล้านคน (ร้อยละ 7.23) ตามลำดับ โดยข้าราชการประจำ จำนวน 1.29 ล้านคนนั้นส่วนใหญ่สังกัดราชการบริหารส่วนกลางและส่วนภูมิภาค คิดเป็นร้อยละ 83.84 โดยสังกัดราชการบริหารส่วนท้องถิ่นเพียงร้อยละ 16.16

เมื่อพิจารณาประเภทของกำลังคนในราชการบริหารส่วนกลางและส่วนภูมิภาค พบว่าส่วนใหญ่เป็นข้าราชการคิดเป็นร้อยละ 64.73 รองลงมาเป็นลูกจ้างชั่วคราวคิดเป็นร้อยละ 18.79 โดยพนักงานราชการ และ ลูกจ้างประจำมีสัดส่วนใกล้เคียงกัน คือ ร้อยละ 9.31 และ ร้อยละ 7.17 ตามลำดับ

ราชการบริหารส่วนท้องถิ่นมีการใช้กำลังคนเป็นข้าราชการเพียงร้อยละ 43.30 รองลงมาเป็นพนักงานจ้างร้อยละ 41.62 ลูกจ้างประจำร้อยละ 11.38 และลูกจ้างชั่วคราวร้อยละ 3.70

¹ ประกาศสำนักทะเบียนกลาง เรื่องจำนวนราษฎรทั่วราชอาณาจักร ฯ ณ วันที่ 31 ธันวาคม 2558

² ภาวะการทำงานของประชากร ปี 2558 สำนักงานสถิติแห่งชาติ

2. ประเภทข้าราชการ

- ตำแหน่งข้าราชการในฝ่ายพลเรือนประเภทต่างๆ³ มีจำนวนรวมทั้งสิ้น 1,447,100 ตำแหน่ง โดยมีผู้ครองตำแหน่ง 1,293,213 คน คิดเป็นร้อยละ 89.37 และเป็นตำแหน่งว่าง 153,887 ตำแหน่ง คิดเป็นร้อยละ 10.63
- จากจำนวนข้าราชการในฝ่ายพลเรือนทั้งสิ้น 1,293,213 คน ส่วนใหญ่เป็นข้าราชการครูและบุคลากรทางการศึกษา 429,592 คน คิดเป็นร้อยละ 33.22 รองลงมาเป็นข้าราชการพลเรือนสามัญ 375,571 คน (ร้อยละ 29.04) และข้าราชการตำรวจ 219,902 คน (ร้อยละ 17.00) ตามลำดับ โดยข้าราชการรัฐสภาสามัญมีจำนวนน้อยที่สุด 3,129 คน คิดเป็นร้อยละ 0.24 สำหรับข้าราชการส่วนท้องถิ่นมีจำนวน 208,984 คน คิดเป็นร้อยละ 16.16 ของข้าราชการในฝ่ายพลเรือนทั้งหมด

3. ส่วนราชการ/ภารกิจ

- ข้าราชการในฝ่ายพลเรือนส่วนใหญ่ปฏิบัติภารกิจด้านการศึกษามีจำนวนถึง 507,547 คน คิดเป็นร้อยละ 39.25 ของข้าราชการในฝ่ายพลเรือนทั้งหมด โดยส่วนใหญ่สังกัดกระทรวงศึกษาธิการ ประกอบด้วยข้าราชการครูและบุคลากรทางการศึกษา จำนวน 427,561 คน ข้าราชการพลเรือนในสถาบันอุดมศึกษา จำนวน 28,481 คน และข้าราชการพลเรือนสามัญ 3,254 คน นอกจากนี้ เป็นข้าราชการครูกรุงเทพมหานคร จำนวน 14,766 คน และพนักงานครูเทศบาล จำนวน 33,485 คน
- ส่วนราชการระดับกระทรวงที่มีข้าราชการมากที่สุดคือ กระทรวงศึกษาธิการ จำนวนถึง 459,296 คน คิดเป็นร้อยละ 35.52 รองลงมาคือสำนักงานตำรวจแห่งชาติ จำนวน 219,902 คน คิดเป็นร้อยละ 17.00 และกระทรวงสาธารณสุข จำนวน 192,635 คน คิดเป็นร้อยละ 14.90 ตามลำดับ
- ส่วนราชการระดับกรมที่มีข้าราชการมากที่สุดคือ สำนักงานคณะกรรมการการศึกษาขั้นพื้นฐาน จำนวน 408,244 คน คิดเป็นร้อยละ 31.57 (ประกอบด้วยข้าราชการครูและบุคลากรทางการศึกษา 407,403 คน และข้าราชการพลเรือนสามัญ 841 คน) รองลงมาคือสำนักงานตำรวจแห่งชาติจำนวน 219,902 คน คิดเป็นร้อยละ 17.00 และสำนักงานปลัดกระทรวงสาธารณสุข จำนวน 173,528 คน คิดเป็นร้อยละ 13.42 ตามลำดับ

³ รวมพนักงานส่วนท้องถิ่น ซึ่งเป็นข้าราชการส่วนท้องถิ่นตามพระราชบัญญัติบำเหน็จบำนาญข้าราชการส่วนท้องถิ่น พ.ศ. 2500 และที่แก้ไขเพิ่มเติม

- ส่วนราชการระดับกรมที่มีข้าราชการไม่ถึง 100 คน ได้แก่ ส่วนราชการต่าง ๆ ในสังกัดกระทรวงการต่างประเทศ (ยกเว้นสำนักงานปลัดกระทรวงการต่างประเทศ) กรมส่งเสริมและพัฒนาคุณภาพชีวิตคนพิการ สำนักงานนโยบายและแผนพลังงาน สำนักงานกิจการยุติธรรม กรมการศาสนา สำนักงานศิลปวัฒนธรรมร่วมสมัย สำนักงานราชบัณฑิตยสภา และสำนักงานสภาที่ปรึกษาเศรษฐกิจและสังคมแห่งชาติ

4. ชาย/หญิง

- ในภาพรวมของข้าราชการในฝ่ายพลเรือน มีสัดส่วนระหว่างชายหญิงในอัตราใกล้เคียงกัน คือ เป็นหญิงจำนวน 714,955 คน คิดเป็นร้อยละ 55.29 และเป็นชายจำนวน 578,258 คน คิดเป็นร้อยละ 44.71 โดยข้าราชการหญิงมีสัดส่วนที่เพิ่มจากปีก่อนเล็กน้อย คือ พ.ศ. 2557 มีข้าราชการหญิงคิดเป็นร้อยละ 54.69

- ข้าราชการชายส่วนใหญ่ ประมาณ 1 ใน 3 เป็นข้าราชการตำรวจ คิดเป็นร้อยละ 35.02 รองลงมาเป็นข้าราชการครูและบุคลากรทางการศึกษา ร้อยละ 25.61 และข้าราชการพลเรือนสามัญ ร้อยละ 22.20 ตามลำดับ

- ข้าราชการหญิงส่วนใหญ่เกือบครึ่ง เป็นข้าราชการครูและบุคลากรทางการศึกษาคิดเป็นร้อยละ 39.37 รองลงมาเป็นข้าราชการพลเรือนสามัญ ร้อยละ 34.57 พนักงานเทศบาล ร้อยละ 8.24 และพนักงานส่วนตำบลร้อยละ 6.06 ตามลำดับ

- ข้าราชการตำรวจ ข้าราชการอัยการ และข้าราชการตุลาการ/ตุลาการศาลปกครอง เป็นชายมากกว่าหญิงในสัดส่วนที่สูงมาก คือ ร้อยละ 92.10 ร้อยละ 76.77 และร้อยละ 72.16 ตามลำดับ

- ข้าราชการประเภทอื่น ๆ ที่เหลือ มีสัดส่วนเป็นหญิงมากกว่าชายทั้งสิ้น โดยเฉพาะข้าราชการครูกรุงเทพมหานคร พนักงานครูเทศบาล และข้าราชการองค์การอิสระตามรัฐธรรมนูญ มีสัดส่วนเป็นข้าราชการหญิงสูงเกินกว่าร้อยละ 70

- ข้าราชการพลเรือนสามัญเป็นหญิงมากกว่าชายในสัดส่วนที่ไม่สูงมากนัก คือเป็นหญิงร้อยละ 65.82 โดยกระทรวงสาธารณสุขมีสัดส่วนข้าราชการหญิงสูงสุด ร้อยละ 78.67 รองลงมา มีสัดส่วนใกล้เคียงกัน คือ กระทรวงพัฒนาสังคมและความมั่นคงของมนุษย์ กระทรวงการคลัง และกระทรวงพาณิชย์ คิดเป็นร้อยละ 73.78 ร้อยละ 71.00 และร้อยละ 69.07 ตามลำดับ

- ส่วนราชการที่มีข้าราชการชายมากกว่าหญิง คือ กระทรวงทรัพยากรธรรมชาติและสิ่งแวดล้อม มีข้าราชการชายคิดเป็นร้อยละ 66.83 รองลงมาคือกระทรวงยุติธรรม กระทรวงคมนาคม และกระทรวงเกษตรและสหกรณ์ คิดเป็นร้อยละ 64.02 ร้อยละ 58.61 และร้อยละ 54.19 ตามลำดับ

5. การศึกษา

- ข้าราชการในฝ่ายพลเรือนส่วนใหญ่มีการศึกษาในระดับปริญญา คิดเป็นร้อยละ 82.88 (ปริญญาตรีร้อยละ 60.10 ปริญญาโทร้อยละ 21.18 และปริญญาเอกร้อยละ 1.59) ส่วนอีกร้อยละ 17.12 มีการศึกษาดำกว่าระดับปริญญา

- ข้าราชการในฝ่ายพลเรือนที่มีการศึกษาในระดับปริญญา มีแนวโน้มเพิ่มขึ้นอย่างต่อเนื่อง นับแต่ปี 2547 มีข้าราชการในฝ่ายพลเรือนที่มีการศึกษาในระดับปริญญา คิดเป็นร้อยละ 68.66 และเพิ่มขึ้นอย่างต่อเนื่องทุกปีจนถึงปี 2555 ผู้มีการศึกษาในระดับปริญญา คิดเป็นร้อยละ 80.47 และลดลงเล็กน้อยในปี 2556 ร้อยละ 80.30 และมีแนวโน้มเพิ่มขึ้นในปี 2557 และปี 2558 คิดเป็นร้อยละ 81.05 และร้อยละ 82.88 ตามลำดับ

- ข้าราชการตุลาการ ตุลาการศาลปกครอง และอัยการ มีการศึกษาระดับปริญญาตรีขึ้นไปทั้งหมด

- ข้าราชการที่ปฏิบัติภารกิจด้านการศึกษา เกือบทั้งหมดมีการศึกษาในระดับปริญญา คือ ข้าราชการพลเรือนในสถาบันอุดมศึกษา ร้อยละ 95.00 ข้าราชการครูและบุคลากรทางการศึกษา ร้อยละ 98.67 ข้าราชการครูกรุงเทพมหานคร ร้อยละ 99.74 พนักงานครูเทศบาล ร้อยละ 99.47 โดยกลุ่มประเภทข้าราชการดังกล่าวมีสายงานสนับสนุนซึ่งมิใช่ผู้สอนรวมอยู่ด้วย

- ข้าราชการเกือบทุกประเภทมีสัดส่วนผู้มีการศึกษาในระดับปริญญาเพิ่มสูงขึ้น ยกเว้น ข้าราชการรัฐสภาสามัญ และข้าราชการองค์การบริหารส่วนจังหวัด มีสัดส่วนผู้มีการศึกษาในระดับปริญญาลดลงเล็กน้อย

- ข้าราชการตำรวจเป็นข้าราชการประเภทเดียวที่มีข้าราชการส่วนใหญ่มีการศึกษาดำกว่าระดับปริญญา คิดเป็นร้อยละ 56.10

- กระทรวงที่ข้าราชการร้อยละ 90 ขึ้นไป มีการศึกษาในระดับปริญญา ได้แก่ กระทรวงการต่างประเทศ กระทรวงการท่องเที่ยวและกีฬา กระทรวงการพัฒนาสังคมและความมั่นคงของมนุษย์ กระทรวงพาณิชย์ กระทรวงแรงงาน กระทรวงวัฒนธรรม และกระทรวงศึกษาธิการ

6. ระดับตำแหน่ง

- ข้าราชการพลเรือนสามัญส่วนใหญ่ดำรงตำแหน่งระดับชำนาญการ คิดเป็นร้อยละ 45.97 รองลงมาคือระดับชำนาญงาน ร้อยละ 20.42 และระดับปฏิบัติการ ร้อยละ 16.22 โดยระดับที่มีผู้ดำรงตำแหน่งน้อยที่สุดคือ ระดับทักษะพิเศษ คิดเป็นร้อยละ 0.0005 น้อยกว่าระดับบริหารต้นและระดับบริหารสูงซึ่งมีสัดส่วนผู้ดำรงตำแหน่งคิดเป็นร้อยละ 0.14 และ 0.15 ตามลำดับ

- ข้าราชการครูและบุคลากรทางการศึกษาส่วนใหญ่เป็นระดับ คศ.3 คิดเป็นร้อยละ 51.74 รองลงมาคือระดับ คศ.2 ร้อยละ 22.28 ตามลำดับ
- ข้าราชการรัฐสภาสามัญ ส่วนใหญ่ดำรงตำแหน่งระดับชำนาญงาน 813 คน คิดเป็นร้อยละ 25.98 รองลงมาคือระดับชำนาญการ 564 คน ร้อยละ 18.02 และปฏิบัติการ 454 คน ร้อยละ 14.51 ตามลำดับ
- ข้าราชการตำรวจส่วนใหญ่เป็นชั้นประทวน ยศนายดาบตำรวจ คิดเป็นร้อยละ 31.59 รองลงมาคือยศร้อยตำรวจโท ร้อยละ 16.90
- ข้าราชการอัยการส่วนใหญ่ดำรงตำแหน่งในชั้น 4 (ร้อยละ 24.59) และข้าราชการตุลาการส่วนใหญ่ดำรงตำแหน่งในชั้น 3 (ร้อยละ 60.26)
- ข้าราชการในสำนักงานขององค์กรอิสระตามรัฐธรรมนูญ มีระบบจำแนกตำแหน่ง เช่นเดียวกับข้าราชการพลเรือนสามัญ ได้แก่ สำนักงานตรวจเงินแผ่นดิน สำนักงาน ป.ป.ช. สำนักงานศาลยุติธรรม สำนักงานศาลปกครอง สำนักงานศาลรัฐธรรมนูญ และสำนักงานคณะกรรมการสิทธิมนุษยชนแห่งชาติ และข้าราชการส่วนใหญ่ดำรงตำแหน่งระดับปฏิบัติการ คิดเป็นร้อยละ 30.85
- ข้าราชการส่วนท้องถิ่น ประกอบด้วย ข้าราชการกรุงเทพมหานคร (ร้อยละ 17.72) ข้าราชการองค์การบริหารส่วนจังหวัด (ร้อยละ 4.70) พนักงานส่วนตำบล (ร้อยละ 34.58) และพนักงานเทศบาล (ร้อยละ 43)
- ข้าราชการกรุงเทพมหานคร แบ่งออกเป็นข้าราชการกรุงเทพมหานครสามัญ ส่วนใหญ่ดำรงตำแหน่งระดับชำนาญงาน คิดเป็นร้อยละ 16.36 และข้าราชการครูกรุงเทพมหานคร ส่วนใหญ่เป็นระดับ คศ.2 คิดเป็นร้อยละ 14.15
- พนักงานเทศบาล แบ่งออกเป็นพนักงานเทศบาลสามัญ ส่วนใหญ่ดำรงตำแหน่งระดับ 6 (ร้อยละ 17.25) และพนักงานครูเทศบาล ส่วนใหญ่ดำรงตำแหน่งระดับ ค.ศ.2 (ร้อยละ 11.35)
- ข้าราชการองค์การบริหารส่วนจังหวัด และพนักงานส่วนตำบล ส่วนใหญ่ดำรงตำแหน่งระดับ 7 (ร้อยละ 26.29) และระดับ 6 (ร้อยละ 22.79) ตามลำดับ

7. การสังกัดการบริหารราชการแผ่นดิน

- ข้าราชการในฝ่ายพลเรือนส่วนใหญ่สังกัดในการบริหารราชการส่วนกลาง คิดเป็นร้อยละ 64.97 รองลงมาคือ การบริหารราชการส่วนภูมิภาค จำนวน 244,016 คน คิดเป็นร้อยละ 18.87 และ การบริหารราชการส่วนท้องถิ่น จำนวน 208,984 คน ร้อยละ 16.16 ตามลำดับ

- ข้าราชการในฝ่ายพลเรือน 6 ประเภท ได้แก่ ข้าราชการครูและบุคลากรทางการศึกษา ข้าราชการพลเรือนในสถาบันอุดมศึกษา ข้าราชการตำรวจ ข้าราชการอัยการ ข้าราชการรัฐสภาสามัญ ข้าราชการตุลาการ และตุลาการศาลปกครอง ไม่มีข้าราชการในสังกัดการบริหารราชการส่วนภูมิภาค แม้บางประเภท เช่น ข้าราชการตำรวจ เป็นต้น จะมีการปฏิบัติงานประจำในจังหวัดต่างๆ ทั่วประเทศ
- มีส่วนราชการระดับกระทรวง 2 กระทรวง ที่ไม่มีการจัดระเบียบบริหารราชการส่วนภูมิภาค คือ กระทรวงการต่างประเทศและกระทรวงวิทยาศาสตร์และเทคโนโลยี
- กระทรวงสาธารณสุข และกระทรวงมหาดไทย มีกำลังคนในสังกัดบริหารราชการส่วนภูมิภาคมากกว่าส่วนกลาง
- ข้าราชการในสังกัดบริหารราชการส่วนท้องถิ่นมีสัดส่วนเพิ่มขึ้นอย่างต่อเนื่อง นับแต่ปี 2548 คิดเป็นร้อยละ 9.70 และค่อยๆ เพิ่มขึ้นเป็นร้อยละ 15.93 ในปี 2557 และในปี 2558 เพิ่มขึ้นอีกคิดเป็นร้อยละ 16.16

8. พื้นที่ปฏิบัติงาน

- เมื่อจำแนกการปฏิบัติงานตามพื้นที่ต่าง ๆ (ต่างประเทศ กรุงเทพมหานคร ภาคเหนือ ภาคกลาง ภาคตะวันออก ภาคตะวันออกเฉียงเหนือ และภาคใต้) พบว่า ข้าราชการส่วนใหญ่ปฏิบัติงานในภาคตะวันออกเฉียงเหนือจำนวน 374,518 คน คิดเป็นร้อยละ 28.96 รองลงมาคือภาคกลาง และภาคเหนือ ในสัดส่วนใกล้เคียงกัน คือ ร้อยละ 19.31 และร้อยละ 17.68 ตามลำดับ
- ข้าราชการที่ปฏิบัติราชการในต่างประเทศมีจำนวน 927 คน ส่วนใหญ่สังกัดกระทรวงการต่างประเทศ คิดเป็นร้อยละ 0.07 รองลงมาคือกระทรวงพาณิชย์ และกระทรวงแรงงาน คิดเป็นร้อยละ 0.009 และร้อยละ 0.001 ตามลำดับ
- เกือบทุกกระทรวงมีข้าราชการพลเรือนสามัญปฏิบัติงานประจำในทุกจังหวัด ยกเว้นกระทรวงการท่องเที่ยวและกีฬา 32 จังหวัด โดยกระทรวงวิทยาศาสตร์และเทคโนโลยี และกระทรวงการต่างประเทศไม่มีสำนักงานประจำในต่างจังหวัด
- ข้าราชการรัฐสภาสามัญและข้าราชการกรุงเทพมหานครปฏิบัติราชการในกรุงเทพมหานครเท่านั้น ส่วนข้าราชการพลเรือนในสถาบันอุดมศึกษาปฏิบัติงานตามที่ตั้งของสถาบันอุดมศึกษา ซึ่งกระจายอยู่ในทุกจังหวัดทั่วประเทศ สำหรับข้าราชการครูและบุคลากรทางการศึกษา ข้าราชการตำรวจ ข้าราชการอัยการ ข้าราชการตุลาการ และตุลาการศาลปกครอง มีการปฏิบัติงานอยู่ในทุกจังหวัด

- จังหวัดที่มีข้าราชการในฝ่ายพลเรือนปฏิบัติงานมากที่สุดคือ กรุงเทพมหานคร จำนวน 193,914 คน คิดเป็นร้อยละ 14.99 รองลงมาคือจังหวัดนครราชสีมา จำนวน 44,880 คน คิดเป็นร้อยละ 3.47 โดยมีข้าราชการในฝ่ายพลเรือนปฏิบัติงานในจังหวัดขอนแก่น เชียงใหม่และสงขลาในจำนวนใกล้เคียงกัน คิดเป็นร้อยละ 3.18 ร้อยละ 2.78 และร้อยละ 2.67 ตามลำดับ
- จังหวัดที่มีข้าราชการในฝ่ายพลเรือนปฏิบัติงานน้อยที่สุดคือ จังหวัดสมุทรสงคราม โดยมีข้าราชการปฏิบัติงานเพียง 4,132 คน รองลงมาคือ จังหวัดระนองและตราด ซึ่งเป็นจังหวัดขนาดเล็ก มีข้าราชการปฏิบัติงานจำนวน 4,484 คน (ร้อยละ 0.35) และจำนวน 5,191 คน (ร้อยละ 0.40) ตามลำดับ

9. ตำแหน่งระดับสูง

- ผู้ดำรงตำแหน่งระดับสูงของกำลังคนภาครัฐในฝ่ายพลเรือนส่วนใหญ่เป็นชาย โดยในข้าราชการพลเรือนสามัญ มีสัดส่วนเป็นผู้หญิงเพียงร้อยละ 17.88 (เพิ่มขึ้นจากปีก่อนร้อยละ 16.94) ข้าราชการตุลาการร้อยละ 17.31 ข้าราชการอัยการร้อยละ 12.64 องค์กรอิสระตามรัฐธรรมนูญร้อยละ 25.58 โดยข้าราชการตำรวจ ตุลาการศาลปกครอง และตุลาการศาลรัฐธรรมนูญ ไม่มีผู้หญิงดำรงตำแหน่งระดับสูงเลย ยกเว้น ข้าราชการรัฐสภาสามัญ มีผู้บริหารเป็นผู้หญิงถึงร้อยละ 73.33
- ในข้าราชการพลเรือนสามัญ มีผู้บริหารซึ่งดำรงตำแหน่งหัวหน้าและรองหัวหน้าส่วนราชการระดับกระทรวงและกรมจำนวนทั้งสิ้น 498 คน คิดเป็นร้อยละ 0.13 ของจำนวนข้าราชการพลเรือนสามัญทั้งหมด จำแนกเป็นตำแหน่งบริหารระดับต้น จำนวน 269 คน และบริหารระดับสูง จำนวน 229 คน โดยในจำนวนนี้ เป็นนักบริหารหญิงในสัดส่วนประมาณ 1 ใน 4 หรือร้อยละ 23.90 ลดลงจากสัดส่วนในปีก่อนร้อยละ 26.05 และเมื่อเปรียบเทียบข้อมูลย้อนหลังไปตั้งแต่ปี 2536 จนถึงปัจจุบัน จะพบว่า นักบริหารหญิงมีแนวโน้มเพิ่มขึ้นอย่างต่อเนื่อง ซึ่งมีสัดส่วนค่อนข้างคงที่ตั้งแต่ปี 2552 เป็นต้นมา โดยมีสัดส่วนประมาณร้อยละ 24 - 25 และมีสัดส่วนลดลงเล็กน้อยในปี 2558 ร้อยละ 23.90

10. ลูกจ้างประจำ ลูกจ้างชั่วคราว และพนักงานราชการ /พนักงานจ้าง

- ในปีงบประมาณ พ.ศ. 2558 มีลูกจ้างประจำ จำนวน 175,090 คน จำแนกเป็นลูกจ้างประจำที่จ้างจากงบประมาณหมวดบุคลากร จำนวน 153,397 คน คิดเป็นร้อยละ 87.61 และลูกจ้างประจำที่จ้างจากเงินนอกงบประมาณ จำนวน 21,693 คน คิดเป็นร้อยละ 12.39 โดยส่วนใหญ่

กำลังคนภาครัฐ : 2558 ในฝ่ายพลเรือน

ปฏิบัติงานในสังกัดกระทรวงศึกษาธิการ คิดเป็นร้อยละ 20.58 รองลงมาคือกระทรวงสาธารณสุข ร้อยละ 15.15 และกระทรวงเกษตรและสหกรณ์ ร้อยละ 12.85 ตามลำดับ

- ลูกจ้างชั่วคราว จำนวนรวมทั้งสิ้น 332,570 คน จำแนกเป็นการจ้างด้วยเงินงบประมาณหมวดบุคลากร ร้อยละ 6.76 งบประมาณหมวดอื่น ๆ ร้อยละ 60.63 และเงินนอกงบประมาณ ร้อยละ 32.61 โดยลูกจ้างชั่วคราวส่วนใหญ่ปฏิบัติงานในกระทรวงเกษตรและสหกรณ์ ร้อยละ 30.60 รองลงมาคือกระทรวงสาธารณสุขคิดเป็นร้อยละ 15.00 โดยในปีงบประมาณ พ.ศ. 2557 กระทรวงสาธารณสุขได้ปรับตำแหน่งลูกจ้างชั่วคราวเงินนอกงบประมาณมาเป็นพนักงานกระทรวงสาธารณสุข จำนวน 109,055 คน เป็นผลให้จำนวนลูกจ้างชั่วคราวเงินนอกงบประมาณในภาพรวมมีจำนวนลดลง

- พนักงานราชการมีจำนวนรวมทั้งสิ้น 155,915 คน ส่วนใหญ่สังกัดกระทรวงศึกษาธิการ ร้อยละ 31.53 รองลงมาคือกระทรวงเกษตรและสหกรณ์ และกระทรวงทรัพยากรธรรมชาติและสิ่งแวดล้อม ร้อยละ 21.19 และร้อยละ 15.87 ตามลำดับ

- พนักงานจ้าง ซึ่งเป็นกำลังคนประเภทหนึ่งขององค์กรปกครองส่วนท้องถิ่น มีจำนวนรวมทั้งสิ้น 200,902 คน เพิ่มขึ้นจากปีก่อนซึ่งมีจำนวน 190,800 คน คิดเป็นร้อยละ 5.29

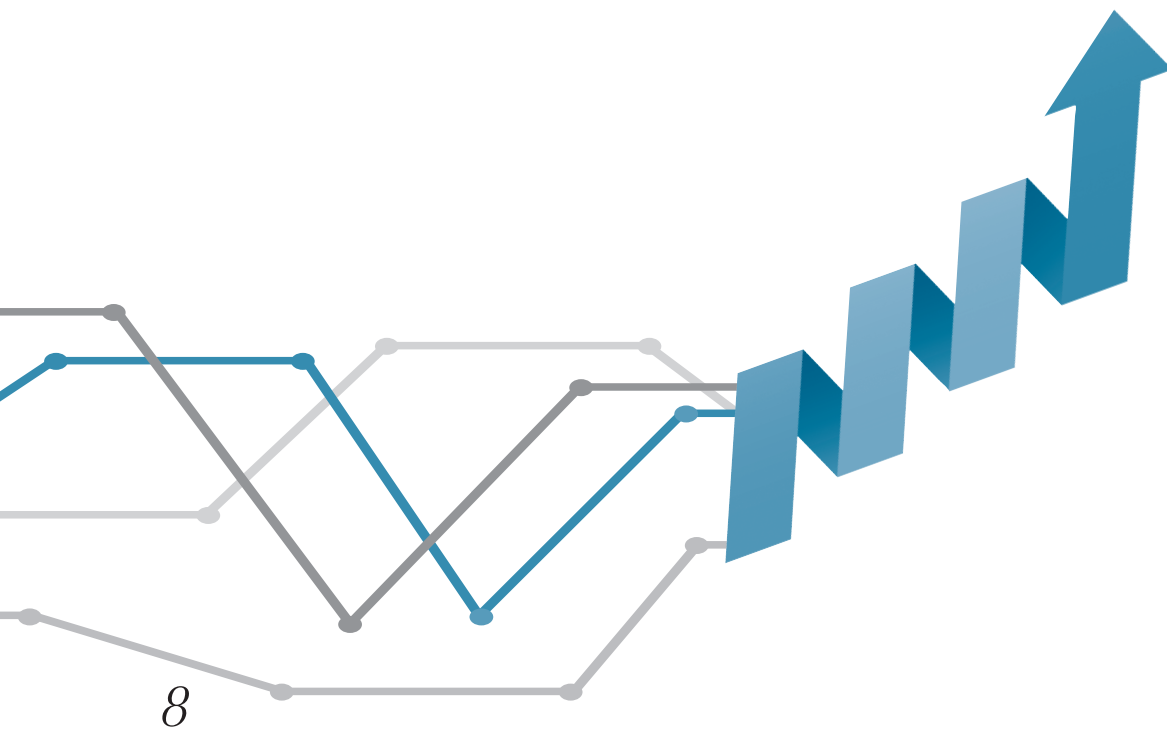



**ประชากร
กำลังแรงงาน
และภาพรวม
กำลังคนภาครัฐ
ในฝ่ายพลเรือน**



กำลังคนภาครัฐ : 2558
ในข่ายพลเรือน



ประชากร กำลังแรงงานและกำลังคนภาครัฐในฝ่ายพลเรือน ปีงบประมาณ พ.ศ. 2558

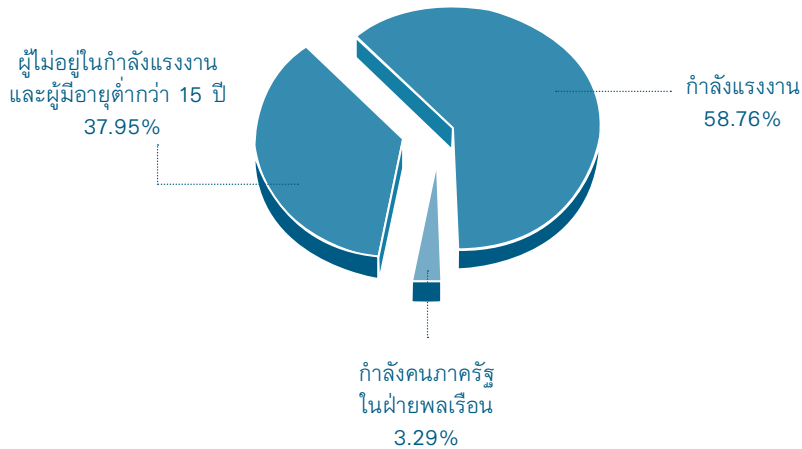

ประชากร	65.73 ล้านคน
กำลังแรงงาน	38.62 ล้านคน (58.76 % ของประชากร)
กำลังคนภาครัฐในฝ่ายพลเรือน	2.16 ล้านคน (3.29 % ของประชากร หรือ 5.59 % ของกำลังแรงงาน)
- ข้าราชการประจำ	1,293,213 คน
- ลูกจ้างประจำ	175,090 คน
- ลูกจ้างชั่วคราว	332,570 คน
- พนักงานราชการ	155,915 คน
- พนักงานจ้าง	200,902 คน

ภาพรวมกำลังคนภาครัฐในฝ่ายพลเรือน
ปีงบประมาณ พ.ศ. 2558

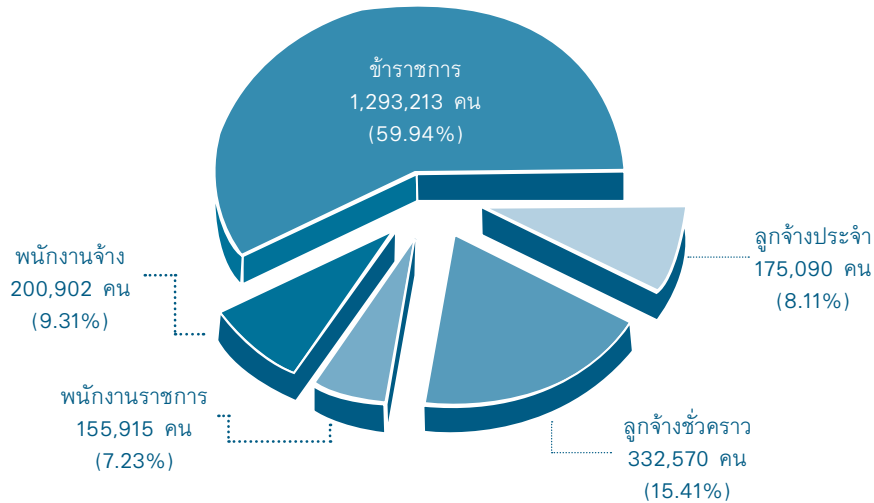

ประเภทกำลังคน	จำนวน	%
รวมทั้งหมด	2,157,690	100.00
๑ ข้าราชการ	1,293,213	59.94
๑ ลูกจ้างประจำ	175,090	8.11
๑ ลูกจ้างชั่วคราว	332,570	15.41
๑ พนักงานราชการ	155,915	7.23
๑ พนักงานจ้าง	200,902	9.31
ส่วนกลางและส่วนภูมิภาค	1,675,035	100.00
๑ ข้าราชการ	1,084,229	64.73
๑ ลูกจ้างประจำ	120,157	7.17
๑ ลูกจ้างชั่วคราว	314,734	18.79
๑ พนักงานราชการ	155,915	9.31
ส่วนท้องถิ่น	482,655	100.00
๑ ข้าราชการ	208,984	43.30
๑ ลูกจ้างประจำ	54,933	11.38
๑ ลูกจ้างชั่วคราว	17,836	3.70
๑ พนักงานจ้าง	200,902	41.62

(หน่วย : คน)

กำลังคนภาครัฐในส่วนกลางและภูมิภาค ปีงบประมาณ พ.ศ. 2558

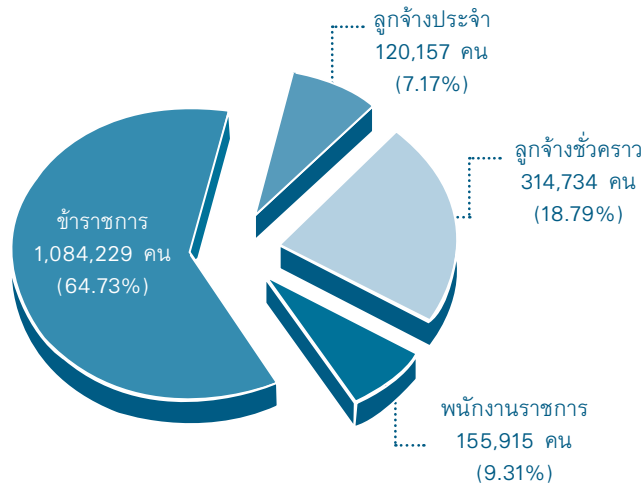

กำลังคนภาครัฐในส่วนท้องถิ่น ปีงบประมาณ พ.ศ. 2558

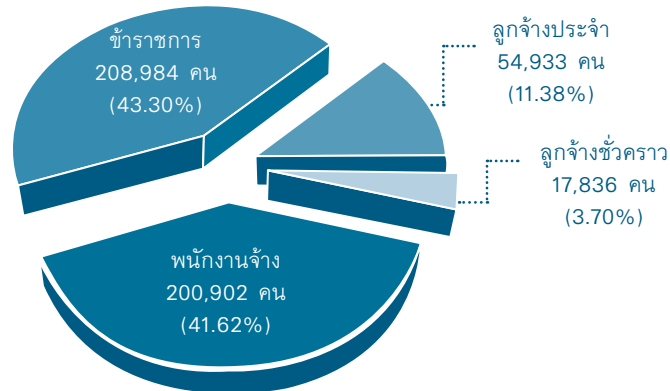



ບໍລິຫານ ໃນພາວະ



กำลังคนภาครัฐ : 2558
ในข่ายพลเรือน



ข้าราชการในฝ่ายพลเรือน ปีงบประมาณ พ.ศ. 2558 จำแนกตามประเภทข้าราชการ

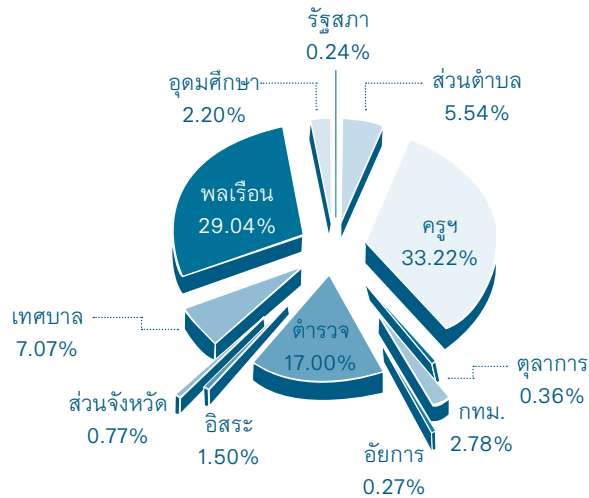

ประเภทข้าราชการ	ตำแหน่ง		คน	
	จำนวน	%	จำนวน	%
ส่วนกลางและส่วนภูมิภาค	1,163,138	80.38	1,084,229	83.84
๑ ข้าราชการพลเรือนสามัญ	404,891	27.98	375,571	29.04
๑ ข้าราชการครูและบุคลากรทางการศึกษา	470,128	32.49	429,592	33.22
๑ ข้าราชการพลเรือนในสถาบันอุดมศึกษา	29,289	2.02	28,481	2.20
๑ ข้าราชการรัฐสภาสามัญ	3,469	0.24	3,129	0.24
๑ ข้าราชการตำรวจ	219,917	15.20	219,902	17.00
๑ ข้าราชการอัยการ	3,654	0.25	3,513	0.27
๑ ข้าราชการตุลาการ	8,827	0.61	4,640	0.36
๑ ข้าราชการองค์การอิสระตามรัฐธรรมนูญ	22,963	1.59	19,401	1.50
ส่วนท้องถิ่น	283,962	19.62	208,984	16.16
๑ ข้าราชการกรุงเทพมหานคร	38,022	2.63	36,009	2.78
- ข้าราชการกรุงเทพมหานครสามัญ	22,070	1.53	21,243	1.64
- ข้าราชการครูกรุงเทพมหานคร	15,952	1.10	14,766	1.14
๑ ข้าราชการองค์การบริหารส่วนจังหวัด	16,097	1.11	9,961	0.77
๑ พนักงานส่วนตำบล	104,545	7.22	71,591	5.54
๑ พนักงานเทศบาล	125,298	8.66	91,423	7.07
- พนักงานเทศบาลสามัญ	88,776	6.13	57,938	4.48
- พนักงานครูเทศบาล	36,522	2.52	33,485	2.59
รวม	1,447,100	100.00	1,293,213	100.00

ข้าราชการในฝ่ายพลเรือน ปีงบประมาณ พ.ศ. 2558 จำแนกตามส่วนราชการ

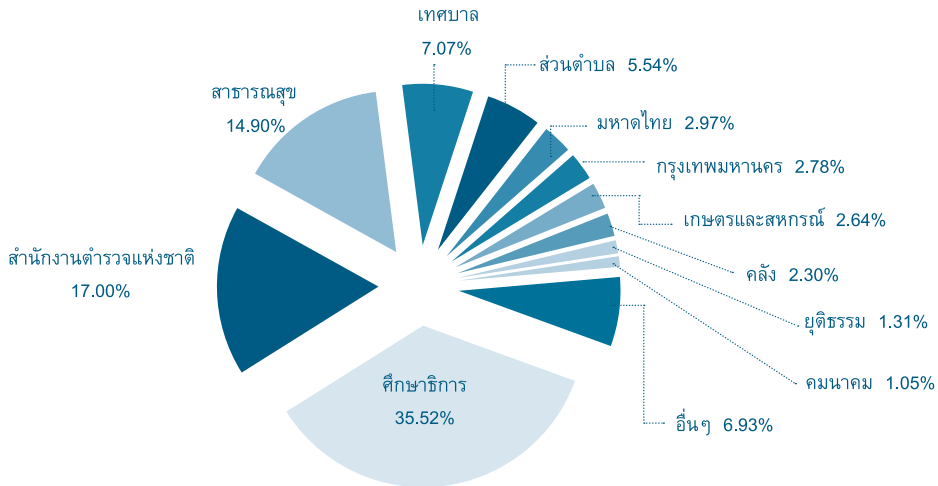

ส่วนราชการ	ตำแหน่ง		คน	
	จำนวน	%	จำนวน	%
ส่วนกลางและส่วนภูมิภาค	1,163,138	80.38	1,084,229	83.84
สำนักนายกรัฐมนตรี	7,479	0.52	6,719	0.52
กระทรวงการคลัง	31,981	2.21	29,716	2.30
กระทรวงการต่างประเทศ	2,009	0.14	1,572	0.12
กระทรวงการท่องเที่ยวและกีฬา ⁽¹⁾	1,917	0.00	1,733	0.00
กระทรวงการพัฒนาสังคมและความมั่นคงของมนุษย์	3,429	0.24	2,880	0.22
กระทรวงเกษตรและสหกรณ์	37,987	2.63	34,122	2.64
กระทรวงคมนาคม	15,301	1.06	13,607	1.05
กระทรวงทรัพยากรธรรมชาติและสิ่งแวดล้อม	11,277	0.78	10,271	0.79
กระทรวงเทคโนโลยีสารสนเทศและการสื่อสาร	2,183	0.15	2,031	0.16
กระทรวงพลังงาน	1,484	0.10	1,336	0.10
กระทรวงพาณิชย์	3,766	0.26	3,392	0.26
กระทรวงมหาดไทย	42,715	2.95	38,409	2.97
กระทรวงยุติธรรม	18,977	1.31	16,914	1.31
กระทรวงแรงงาน	6,694	0.46	6,188	0.48
กระทรวงวัฒนธรรม ⁽²⁾	4,935	0.34	4,547	0.35
กระทรวงวิทยาศาสตร์และเทคโนโลยี	858	0.06	751	0.06
กระทรวงศึกษาธิการ ⁽³⁾	501,001	34.62	459,296	35.52
กระทรวงสาธารณสุข	202,083	13.96	192,635	14.90
กระทรวงอุตสาหกรรม	3,371	0.23	3,004	0.23

ข้าราชการในฝ่ายพลเรือน ปังบประมาณ พ.ศ. 2558 จำแนกตามส่วนราชการ (ต่อ)

ส่วนราชการ	ตำแหน่ง		คน	
	จำนวน	%	จำนวน	%
ส่วนราชการไม่สังกัดสำนักนายกรัฐมนตรี กระทรวงหรือทบวง	224,778	15.53	224,423	17.35
สำนักราชเลขาธิการ	526	0.04	501	0.04
สำนักพระราชวัง	2,479	0.17	2,357	0.18
สำนักงานพระพุทธศาสนาแห่งชาติ	978	0.07	889	0.07
สำนักงาน กปร.	125	0.01	119	0.01
สำนักงานคณะกรรมการวิจัยแห่งชาติ	226	0.02	204	0.02
สำนักงานราชบัณฑิตยสภา	74	0.01	62	0.00
สำนักงานป้องกันและปราบปรามการฟอกเงิน	372	0.03	324	0.03
สำนักงานสภาที่ปรึกษาเศรษฐกิจและสังคมแห่งชาติ	81	0.01	65	0.01
สำนักงานตำรวจแห่งชาติ	219,917	15.20	219,902	17.00
ส่วนราชการอิสระตามรัฐธรรมนูญ	35,444	2.45	27,554	2.13
สำนักงานการตรวจเงินแผ่นดิน	3,107	0.21	2,952	0.23
สำนักงาน ป.ป.ช.	2,627	0.18	2,269	0.18
สำนักงานศาลรัฐธรรมนูญ ⁽⁴⁾	176	0.01	152	0.01
สำนักงานศาลยุติธรรม ⁽⁵⁾	18,102	1.25	13,421	1.04
สำนักงานศาลปกครอง ⁽⁶⁾	2,374	0.16	2,247	0.17
สำนักงานคณะกรรมการสิทธิมนุษยชนแห่งชาติ	153	0.01	130	0.01
สำนักงานอัยการสูงสุด ⁽⁷⁾	8,905	0.62	6,383	0.49
ส่วนราชการสังกัดรัฐสภา	3,469	0.24	3,129	0.24
สำนักงานเลขาธิการสภาผู้แทนราษฎร	2,293	0.16	2,028	0.16
สำนักงานเลขาธิการวุฒิสภา	1,176	0.08	1,101	0.09
ส่วนท้องถิ่น	283,962	19.62	208,984	16.16
กรุงเทพมหานคร	38,022	2.63	36,009	2.78
องค์การบริหารส่วนจังหวัด	16,097	1.11	9,961	0.77
องค์การบริหารส่วนตำบล	104,545	7.22	71,591	5.54
เทศบาล	125,298	8.66	91,423	7.07
รวม	1,447,100	100.00	1,293,213	100.00

หมายเหตุ: (1) รวมตำแหน่งข้าราชการครูและบุคลากรทางการศึกษา จำนวน 1,133 อัตรา และมีผู้ครองตำแหน่ง จำนวน 1,026 คน
(2) รวมตำแหน่งข้าราชการครูและบุคลากรทางการศึกษา จำนวน 1,111 อัตรา และมีผู้ครองตำแหน่ง จำนวน 1,005 คน
(3) รวมตำแหน่งข้าราชการครูและบุคลากรทางการศึกษา จำนวน 467,884 อัตรา และมีผู้ครองตำแหน่ง จำนวน 427,561 คน และตำแหน่งข้าราชการพลเรือนในสถาบันอุดมศึกษา จำนวน 29,289 อัตรา และมีผู้ครองตำแหน่ง จำนวน 28,481 คน
(4) รวมตำแหน่งตุลาการศาลรัฐธรรมนูญ จำนวน 7 อัตรา และมีผู้ครองตำแหน่ง จำนวน 7 คน
(5) รวมตำแหน่งข้าราชการตุลาการ จำนวน 8,575 อัตรา และมีผู้ครองตำแหน่ง จำนวน 4,425 คน
(6) รวมตำแหน่งตุลาการศาลปกครอง จำนวน 245 อัตรา และมีผู้ครองตำแหน่ง จำนวน 208 คน
(7) รวมตำแหน่งข้าราชการอัยการ จำนวน 3,654 อัตรา และมีผู้ครองตำแหน่ง จำนวน 3,513 คน

ชายหญิงในราชการฝ่ายพลเรือน ปีงบประมาณ พ.ศ. 2558 จำแนกตามประเภทข้าราชการ

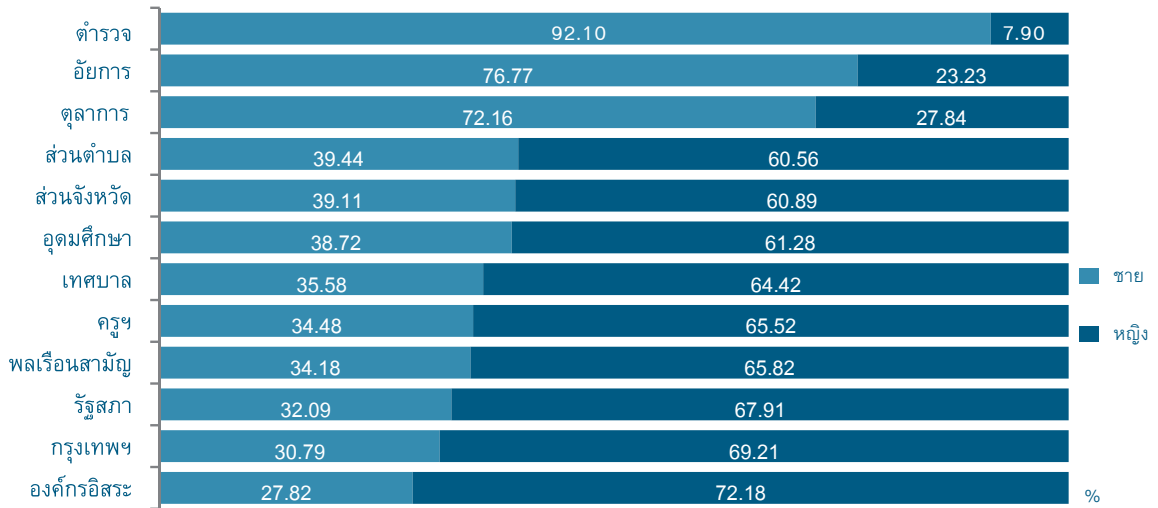

ประเภทข้าราชการ	2558				2557
	รวม	ชาย	หญิง	%หญิง	%หญิง
ส่วนกลางและส่วนภูมิภาค	1,084,229	502,505	581,724	53.65	53.07
● ข้าราชการพลเรือนสามัญ	375,571	128,388	247,183	65.82	64.76
● ข้าราชการครูและบุคลากรทางการศึกษา	429,592	148,108	281,484	65.52	64.50
● ข้าราชการพลเรือนในสถาบันอุดมศึกษา	28,481	11,027	17,454	61.28	61.23
● ข้าราชการรัฐสภาสามัญ	3,129	1,004	2,125	67.91	67.88
● ข้าราชการตำรวจ	219,902	202,535	17,367	7.90	7.69
● ข้าราชการอัยการ	3,513	2,697	816	23.23	21.61
● ข้าราชการตุลาการ	4,640	3,348	1,292	27.84	27.11
● ข้าราชการองค์กรอิสระตามรัฐธรรมนูญ	19,401	5,398	14,003	72.18	73.12
ส่วนท้องถิ่น	208,984	75,753	133,231	63.75	63.23
● ข้าราชการกรุงเทพมหานคร	36,009	11,088	24,921	69.21	68.94
- ข้าราชการกรุงเทพมหานครสามัญ	21,243	7,616	13,627	64.15	63.89
- ข้าราชการครูกรุงเทพมหานคร	14,766	3,472	11,294	76.49	76.53
● ข้าราชการองค์การบริหารส่วนจังหวัด	9,961	3,896	6,065	60.89	60.42
● พนักงานส่วนตำบล	71,591	28,237	43,354	60.56	60.31
● พนักงานเทศบาล	91,423	32,532	58,891	64.42	63.53
- พนักงานเทศบาลสามัญ	57,938	23,510	34,428	59.42	58.60
- พนักงานครูเทศบาล	33,485	9,022	24,463	73.06	72.28
รวม	1,293,213	578,258	714,955	55.29	54.69

(หน่วย : คน)

ชายหญิงในราชการฝ่ายพลเรือน ปีงบประมาณ พ.ศ. 2558 จำแนกตามส่วนราชการ

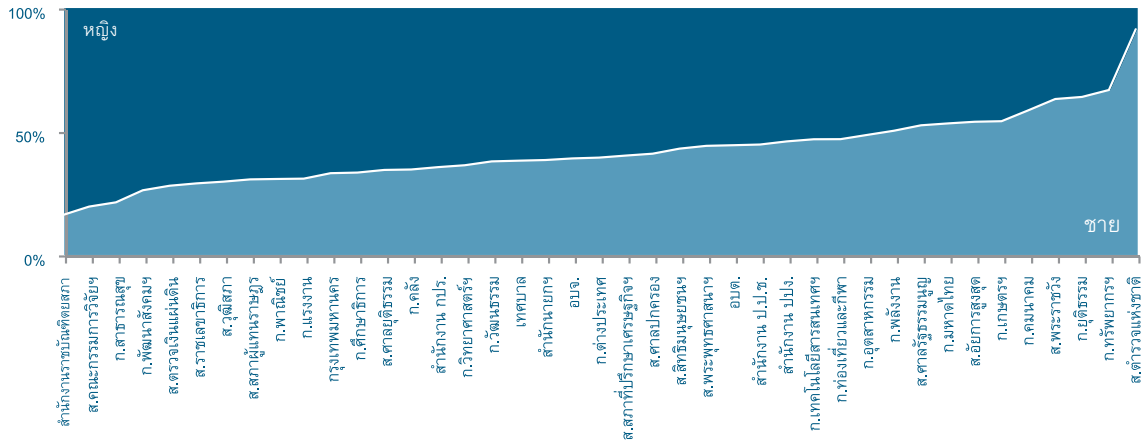

ส่วนราชการ	2558				2557
	รวม	ชาย	หญิง	%หญิง	%หญิง
ส่วนกลางและส่วนภูมิภาค	1,084,229	502,505	581,724	53.65	53.07
สำนักนายกรัฐมนตรี	6,719	2,757	3,962	58.97	57.99
กระทรวงการคลัง	29,716	8,619	21,097	71.00	70.57
กระทรวงการต่างประเทศ	1,572	633	939	59.73	59.12
กระทรวงการท่องเที่ยวและกีฬา ⁽¹⁾	1,733	843	890	51.36	49.76
กระทรวงการพัฒนาสังคมและความมั่นคงของมนุษย์	2,880	755	2,125	73.78	73.82
กระทรวงเกษตรและสหกรณ์	34,122	18,490	15,632	45.81	44.97
กระทรวงคมนาคม	13,607	7,975	5,632	41.39	40.82
กระทรวงทรัพยากรธรรมชาติและสิ่งแวดล้อม	10,271	6,864	3,407	33.17	32.15
กระทรวงเทคโนโลยีสารสนเทศและการสื่อสาร	2,031	952	1,079	53.13	52.49
กระทรวงพลังงาน	1,336	721	615	46.03	46.25
กระทรวงพาณิชย์	3,392	1,049	2,343	69.07	68.85
กระทรวงมหาดไทย	38,409	19,339	19,070	49.65	48.61
กระทรวงยุติธรรม	16,914	10,829	6,085	35.98	35.15
กระทรวงแรงงาน	6,188	1,895	4,293	69.38	68.94
กระทรวงวัฒนธรรม ⁽²⁾	4,547	1,737	2,810	61.80	61.73
กระทรวงวิทยาศาสตร์และเทคโนโลยี	751	273	478	63.65	63.72
กระทรวงศึกษาธิการ ⁽³⁾	459,296	159,039	300,257	65.37	64.40
กระทรวงสาธารณสุข	192,635	41,090	151,545	78.67	78.21
กระทรวงอุตสาหกรรม	3,004	1,344	1,660	55.26	55.57

(หน่วย : คน)

ชายหญิงในราชการฝ่ายพลเรือน ปังบประมาณ พ.ศ. 2558
จำแนกตามส่วนราชการ (ต่อ)

ส่วนราชการ	2558				2557
	รวม	ชาย	หญิง	%หญิง	%หญิง
ส่วนราชการไม่สังกัดสำนักนายกรัฐมนตรี กระทรวงหรือทบวง	224,423	204,854	19,569	8.72	9.45
สำนักราชเลขาธิการ	501	166	335	66.87	69.23
สำนักพระราชวัง	2,357	1,489	868	36.83	37.24
สำนักงานพระพุทธศาสนาแห่งชาติ	889	393	496	55.79	55.84
สำนักงาน กปร.	119	41	78	65.55	62.18
สำนักงานคณะกรรมการวิจัยแห่งชาติ	204	40	164	80.39	80.95
สำนักงานราชบัณฑิตยสภา	62	10	52	83.87	87.69
สำนักงานป้องกันและปราบปรามการฟอกเงิน	324	152	172	53.09	53.58
สำนักงานสภาที่ปรึกษาเศรษฐกิจและสังคมแห่งชาติ	65	28	37	56.92	57.75
สำนักงานตำรวจแห่งชาติ	219,902	202,535	17,367	7.90	7.69
ส่วนราชการอิสระตามรัฐธรรมนูญ	27,554	11,443	16,111	58.47	61.87
สำนักงานการตรวจเงินแผ่นดิน	2,952	828	2,124	71.95	71.28
สำนักงาน ป.ป.ช.	2,269	1,044	1,225	53.99	54.83
สำนักงานศาลรัฐธรรมนูญ ⁽⁴⁾	152	81	71	46.71	46.15
สำนักงานศาลยุติธรรม ⁽⁵⁾	13,421	5,088	8,333	62.09	61.94
สำนักงานศาลปกครอง ⁽⁶⁾	2,247	999	1,248	55.54	55.92
สำนักงานคณะกรรมการสิทธิมนุษยชนแห่งชาติ	130	50	80	61.54	58.46
สำนักงานอัยการสูงสุด ⁽⁷⁾	6,383	3,353	3,030	47.47	45.31
ส่วนราชการสังกัดรัฐสภา	3,129	1,004	2,125	67.91	67.88
สำนักงานเลขาธิการสภาผู้แทนราษฎร	2,028	677	1,351	66.62	66.44
สำนักงานเลขาธิการวุฒิสภา	1,101	327	774	70.30	70.53
ส่วนท้องถิ่น	208,984	75,753	133,231	63.75	63.23
กรุงเทพมหานคร	36,009	11,088	24,921	69.21	68.94
องค์การบริหารส่วนจังหวัด	9,961	3,896	6,065	60.89	60.42
องค์การบริหารส่วนตำบล	71,591	28,237	43,354	60.56	60.31
เทศบาล	91,423	32,532	58,891	64.42	63.53
รวม	1,293,213	578,258	714,955	55.29	54.69

(หน่วย : คน)

- หมายเหตุ : (1) รวมข้าราชการครูและบุคลากรทางการศึกษา จำนวน 1,026 คน
 (2) รวมข้าราชการครูและบุคลากรทางการศึกษา จำนวน 1,005 คน
 (3) รวมข้าราชการครูและบุคลากรทางการศึกษา จำนวน 427,561 คน และข้าราชการพลเรือนในสถาบันอุดมศึกษา
 จำนวน 28,481 คน
 (4) รวมตุลาการศาลรัฐธรรมนูญ จำนวน 7 คน
 (5) รวมข้าราชการตุลาการ จำนวน 4,425 คน
 (6) รวมตุลาการศาลปกครอง จำนวน 208 คน
 (7) รวมข้าราชการอัยการ จำนวน 3,513 คน

การศึกษาของข้าราชการในฝ่ายพลเรือน ปีงบประมาณ พ.ศ. 2558

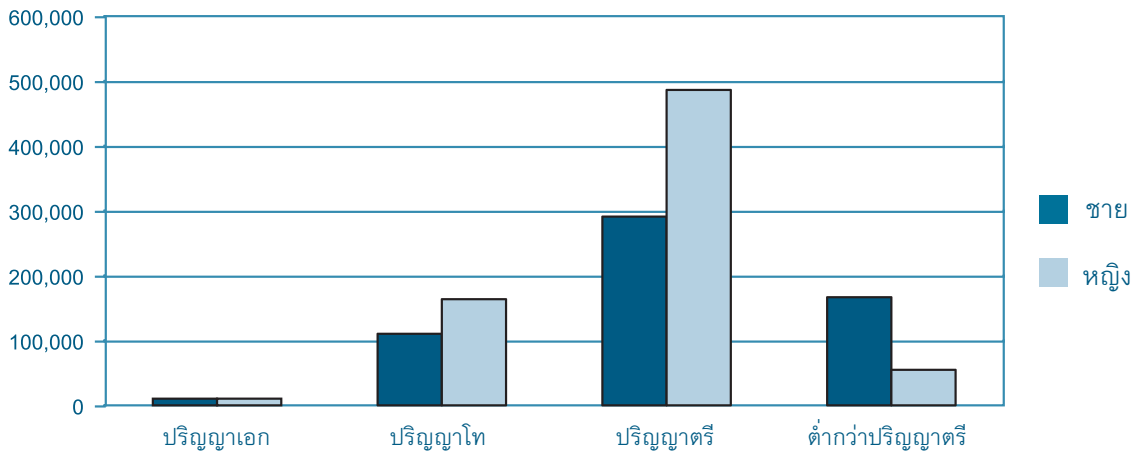
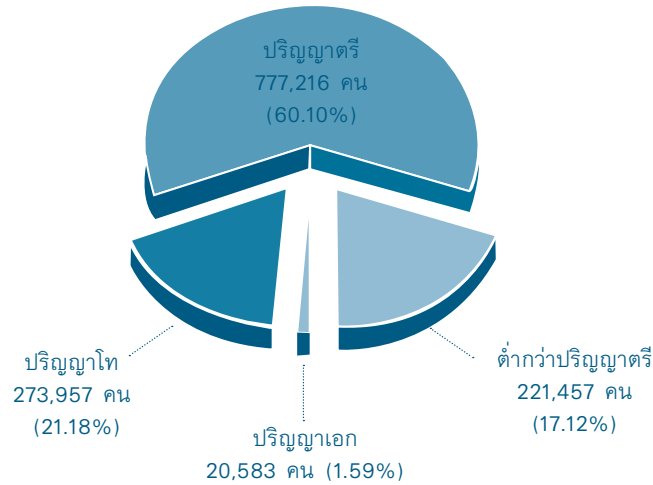

ระดับการศึกษา	จำนวน			ร้อยละ		ปีงบประมาณ	
	รวม	ชาย	หญิง	ชาย	หญิง	2558	2557
ปริญญาตรีขึ้นไป	1,071,756	411,576	660,180	38.40	61.60	82.88	81.05
• ปริญญาเอก	20,583	10,282	10,301	49.95	50.05	1.59	1.55
• ปริญญาโท	273,957	110,320	163,637	40.27	59.73	21.18	18.94
• ปริญญาตรี	777,216	290,974	486,242	37.44	62.56	60.10	60.56
ต่ำกว่าปริญญาตรี	221,457	166,682	54,775	75.27	24.73	17.12	18.95
รวม	1,293,213	578,258	714,955	44.71	55.29	100.00	100.00

(หน่วย : คน)

เปรียบเทียบระดับการศึกษาของข้าราชการในฝ่ายพลเรือน ปีงบประมาณ พ.ศ. 2555 - 2558

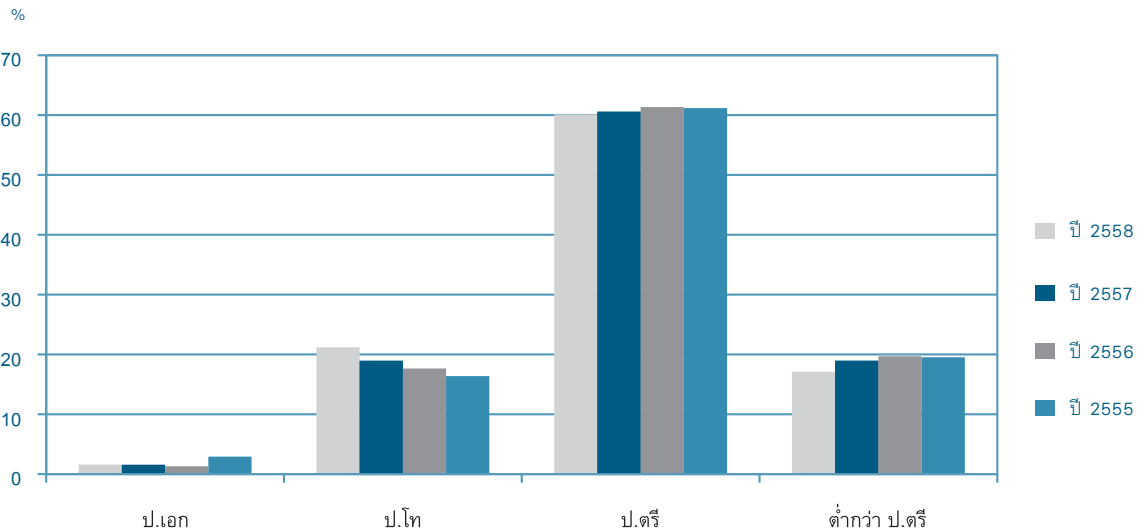
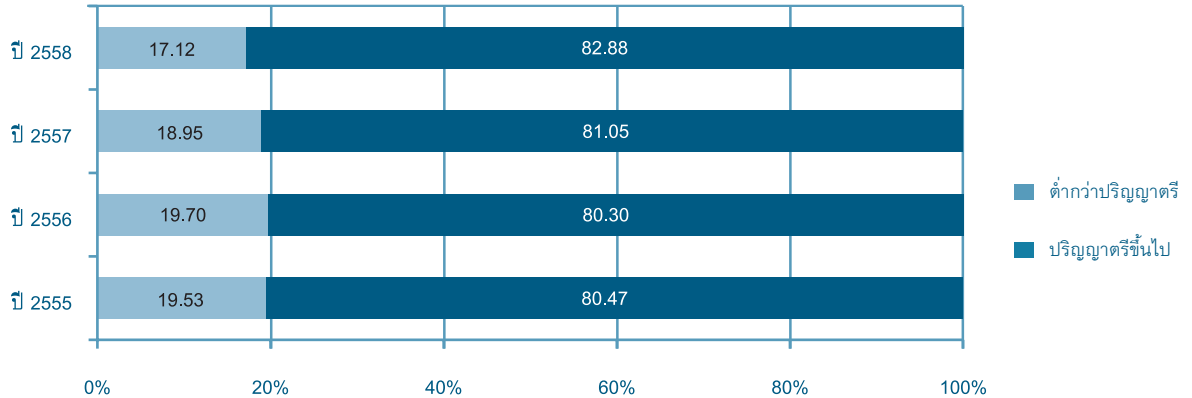

ระดับการศึกษา	2558		2557		2556		2555	
	จำนวน	%	จำนวน	%	จำนวน	%	จำนวน	%
ปริญญาตรีขึ้นไป	1,071,756	82.88	1,032,636	81.05	1,020,918	80.30	1,008,103	80.47
○ ปริญญาเอก	20,583	1.59	19,754	1.55	16,688	1.31	36,639	2.92
○ ปริญญาโท	273,957	21.18	241,308	18.94	224,379	17.65	205,220	16.38
○ ปริญญาตรี	777,216	60.10	771,575	60.56	779,852	61.34	766,245	61.17
ต่ำกว่าปริญญาตรี	221,457	17.12	241,366	18.95	250,477	19.70	244,630	19.53
รวม	1,293,213	100.00	1,274,002	100.00	1,271,395	100.00	1,252,733	100.00

(หน่วย : คน)

การศึกษาของข้าราชการในฝ่ายพลเรือน ปีงบประมาณ พ.ศ. 2558 จำแนกตามประเภทข้าราชการ

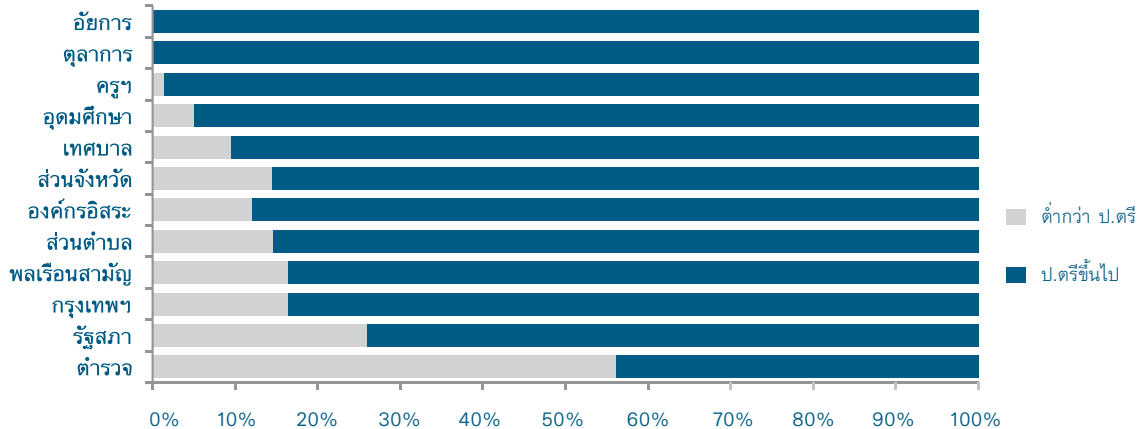

ประเภทข้าราชการ	2558						2557	
	รวมทั้งหมด	ต่ำกว่า ป.ตรี	ปริญญาตรีขึ้นไป				% ป.ตรีขึ้นไป	% ป.ตรีขึ้นไป
			รวม	ป.ตรี	ป.โท	ป.เอก		
ส่วนกลางและส่วนภูมิภาค	1,084,229	195,040	889,189	650,309	218,540	20,340	82.01	80.09
• ข้าราชการพลเรือนสามัญ	375,571	61,379	314,192	244,416	60,748	9,028	83.66	83.32
• ขรก.ครูและบุคลากรทางการศึกษา	429,592	5,722	423,870	291,721	129,824	2,325	98.67	98.70
• ขรก.พลเรือนในสถาบันอุดมศึกษา	28,481	1,423	27,058	7,082	11,284	8,692	95.00	94.87
• ข้าราชการรัฐสภาสามัญ	3,129	813	2,316	1,327	982	7	74.02	76.53
• ข้าราชการตำรวจ	219,902	123,359	96,543	88,643	7,723	177	43.90	33.40
• ข้าราชการอัยการ	3,513		3,513	2,266	1,231	16	100.00	100.00
• ข้าราชการตุลาการ	4,640		4,640	2,526	2,063	51	100.00	100.00
• ขรก.องค์กรอิสระตามรัฐธรรมนูญ	19,401	2,344	17,057	12,328	4,685	44	87.92	85.49
ส่วนท้องถิ่น	208,984	26,417	182,567	126,907	55,417	243	87.36	86.16
• ข้าราชการกรุงเทพมหานคร	36,009	5,901	30,108	23,699	6,370	39	83.61	81.99
- ข้าราชการกรุงเทพมหานครสามัญ	21,243	5,862	15,381	13,162	2,196	23	72.41	70.17
- ข้าราชการครูกรุงเทพมหานคร	14,766	39	14,727	10,537	4,174	16	99.74	99.73
• ขรก.องค์การบริหารส่วนจังหวัด	9,961	1,441	8,520	5,629	2,877	14	85.53	85.60
• พนักงานส่วนตำบล	71,591	10,407	61,184	41,684	19,444	56	85.46	84.17
• พนักงานเทศบาล	91,423	8,668	82,755	55,895	26,726	134	90.52	89.55
- พนักงานเทศบาลสามัญ	57,938	8,492	49,446	33,025	16,366	55	85.34	83.98
- พนักงานครูเทศบาล	33,485	176	33,309	22,870	10,360	79	99.47	99.43
รวม	1,293,213	221,457	1,071,756	777,216	273,957	20,583	82.88	81.05

(หน่วย : คน)

การศึกษาของข้าราชการในฝ่ายพลเรือน ปีงบประมาณ พ.ศ. 2558 จำแนกตามส่วนราชการ

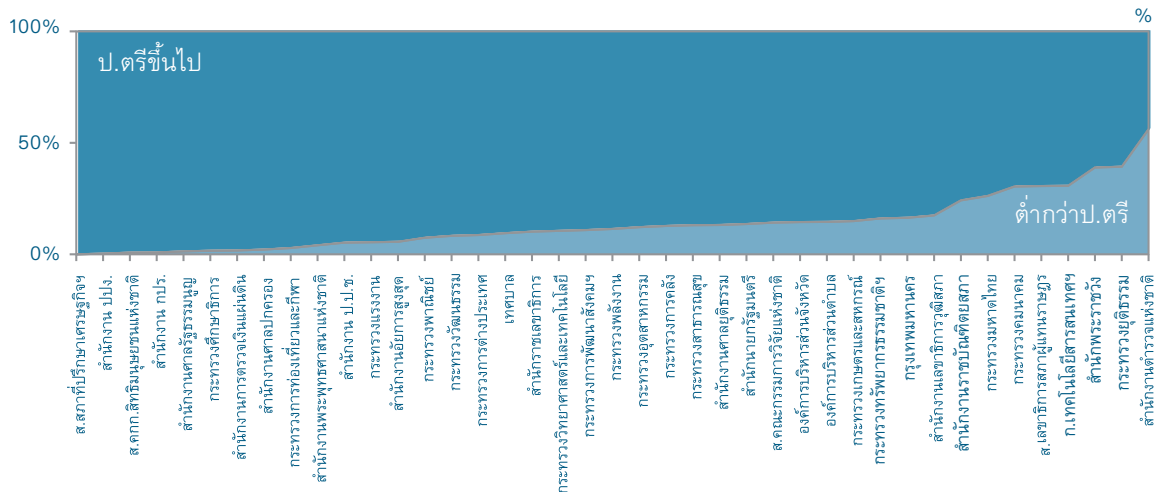

ส่วนราชการ	2558							2557
	รวม ทั้งหมด	ต่ำกว่า ป.ตรี	ปริญญาตรีขึ้นไป			% ป.ตรี ขึ้นไป	% ป.ตรี ขึ้นไป	
			รวม	ป.ตรี	ป.โท			
ส่วนกลางและส่วนภูมิภาค	1,084,229	195,040	889,189	650,309	218,540	20,340	82.01	80.09
สำนักนายกรัฐมนตรี	6,719	913	5,806	3,065	2,665	76	86.41	86.56
กระทรวงการคลัง	29,716	3,778	25,938	17,665	8,183	90	87.29	87.32
กระทรวงการต่างประเทศ	1,572	136	1,436	462	870	104	91.35	90.66
กระทรวงการท่องเที่ยวและกีฬา ⁽¹⁾	1,733	49	1,684	585	1,080	19	97.17	97.48
กระทรวงการพัฒนาสังคมฯ	2,880	313	2,567	1,465	1,091	11	89.13	90.53
กระทรวงเกษตรและสหกรณ์	34,122	5,085	29,037	21,099	7,628	310	85.10	84.23
กระทรวงคมนาคม	13,607	4,140	9,467	7,378	2,012	77	69.57	69.27
ก.ทรัพยากรธรรมชาติและสิ่งแวดล้อม	10,271	1,653	8,618	5,491	2,999	128	83.91	83.46
ก.เทคโนโลยีสารสนเทศและการสื่อสาร	2,031	624	1,407	941	445	21	69.28	68.40
กระทรวงพลังงาน	1,336	152	1,184	687	471	26	88.62	87.81
กระทรวงพาณิชย์	3,392	252	3,140	1,676	1,430	34	92.57	91.77
กระทรวงมหาดไทย	38,409	10,060	28,349	17,924	10,350	75	73.81	82.28
กระทรวงยุติธรรม	16,914	6,645	10,269	7,815	2,401	53	60.71	78.73
กระทรวงแรงงาน	6,188	335	5,853	3,951	1,882	20	94.59	94.63
กระทรวงวัฒนธรรม ⁽²⁾	4,547	377	4,170	3,238	897	35	91.71	93.85
กระทรวงวิทยาศาสตร์และเทคโนโลยี	751	79	672	357	270	45	89.48	89.54
กระทรวงศึกษาธิการ ⁽³⁾	459,296	7,372	451,924	299,453	141,386	11,085	98.39	98.40
กระทรวงสาธารณสุข	192,635	25,144	167,491	145,805	13,923	7,763	86.95	83.22
กระทรวงอุตสาหกรรม	3,004	366	2,638	1,810	795	33	87.82	88.51

(หน่วย : คน)

การศึกษางองข้าราชการในฝ่ายพลเรือน ปีงบประมาณ พ.ศ. 2558 จำแนกตามส่วนราชการ (ต่อ)

ส่วนราชการ	2558							2557
	รวม ทั้งหมด	ต่ำกว่า ป.ตรี	ปริญญาตรีขึ้นไป				% ป.ตรี	% ป.ตรี
			รวม	ป.ตรี	ป.โท	ป.เอก	ขึ้นไป	ขึ้นไป
ส่วนราชการไม่สังกัดสำนักนายกรัฐมนตรี กระทรวง หรือทบวง	224,423	124,410	100,013	90,995	8,801	217	44.56	35.58
สำนักราชเลขาธิการ	501	51	450	269	176	5	89.82	90.14
สำนักพระราชวัง	2,357	918	1,439	1,063	356	20	61.05	59.65
สำนักงานพระพุทธศาสนาแห่งชาติ	889	36	853	679	170	4	95.95	95.54
สำนักงาน กปร.	119	1	118	55	62	1	99.16	99.16
ส.คณะกรรมการวิจัยแห่งชาติ	204	29	175	79	88	8	85.78	84.66
สำนักงานราชบัณฑิตยสภา	62	15	47	34	12	1	75.81	75.38
สำนักงาน ปปง.	324	1	323	156	166	1	99.69	99.69
ส.สภาที่ปรึกษาเศรษฐกิจ	65		65	17	48		100.00	100.00
สำนักงานตำรวจแห่งชาติ	219,902	123,359	96,543	88,643	7,723	177	43.90	33.40
ส่วนราชการอิสระตามรัฐธรรมนูญ	27,554	2,344	25,210	17,120	7,979	111	91.49	90.78
สำนักงานการตรวจเงินแผ่นดิน	2,952	51	2,901	1,783	1,114	4	98.27	97.95
สำนักงาน ป.ป.ช.	2,269	119	2,150	1,602	544	4	94.76	93.57
สำนักงานศาลรัฐธรรมนูญ ⁽⁴⁾	152	2	150	53	93	4	98.68	98.60
สำนักงานศาลยุติธรรม ⁽⁵⁾	13,421	1,765	11,656	8,326	3,288	42	86.85	87.54
สำนักงานศาลปกครอง ⁽⁶⁾	2,247	48	2,199	1,137	1,023	39	97.86	97.75
ส.คกก.สิทธิมนุษยชนแห่งชาติ	130	1	129	72	56	1	99.23	99.23
สำนักงานอัยการสูงสุด ⁽⁷⁾	6,383	358	6,025	4,147	1,861	17	94.39	86.85
ส่วนราชการสังกัดรัฐสภา	3,129	813	2,316	1,327	982	7	74.02	76.53
ส.เลขาธิการสภาผู้แทนราษฎร	2,028	621	1,407	790	613	4	69.38	73.71
สำนักงานเลขาธิการวุฒิสภา	1,101	192	909	537	369	3	82.56	81.69
ส่วนท้องถิ่น	208,984	26,417	182,567	126,907	55,417	243	87.36	86.16
กรุงเทพมหานคร	36,009	5,901	30,108	23,699	6,370	39	83.61	81.99
องค์การบริหารส่วนจังหวัด	9,961	1,441	8,520	5,629	2,877	14	85.53	85.60
องค์การบริหารส่วนตำบล	71,591	10,407	61,184	41,684	19,444	56	85.46	84.17
เทศบาล	91,423	8,668	82,755	55,895	26,726	134	90.52	89.55
รวม	1,293,213	221,457	1,071,756	777,216	273,957	20,583	82.88	81.05

หมายเหตุ : (1) รวมข้าราชการครูและบุคลากรทางการศึกษา จำนวน 1,026 คน

(หน่วย : คน)

(2) รวมข้าราชการครูและบุคลากรทางการศึกษา จำนวน 1,005 คน

(3) รวมข้าราชการครูและบุคลากรทางการศึกษา จำนวน 427,561 คน และข้าราชการพลเรือนในสถาบันอุดมศึกษา จำนวน 28,481 คน

(4) รวมตุลาการศาลรัฐธรรมนูญ จำนวน 7 คน

(5) รวมข้าราชการตุลาการ จำนวน 4,425 คน

(6) รวมตุลาการศาลปกครอง จำนวน 208 คน

(7) รวมข้าราชการอัยการ จำนวน 3,513 คน

ข้าราชการในฝ่ายพลเรือนประเภทต่างๆ จำแนกตามระดับ / วิทยฐานะ / ชั้น / ชั้นยศ ปีงบประมาณ พ.ศ. 2558

ประเภทข้าราชการ	ระดับ											รวม						
	1	2	3	4	5	6	7	8	9	10	11							
ข้าราชการองค์การบริหารส่วนจังหวัด	90	368	793	950	1,903	2,286	2,619	868	84			9,961						
พนักงานส่วนตำบล	1,914	5,961	11,300	10,270	13,464	16,313	9,475	2,883	11			71,591						
ประเภทข้าราชการ	ปง	ชง	อว	ทษ	ปภ	ชก	ชพ	ชช	ทว	ชช	ชช	ชชพ	บริหาร	วิชาการ	รวม			
ข้าราชการพลเรือนสามัญ	20,636	76,675	7,357	2	60,916	172,653	26,854	3,304	208	2,140	3,725	522	579		375,571			
ข้าราชการรัฐสภาสามัญ	308	813	361		454	564	449	113	17		35		15		3,129			
ข้าราชการองค์การอิสระตามรัฐธรรมนูญ	2,546	2,533	106		5,985	5,881	1,535	187	40	165	396	2	25		19,401			
ประเภทข้าราชการ	ระดับ											รวม						
ประเภทข้าราชการ	ปง	ชง	ชช	ชชพ	ชก	ชพ	ชช	ชช	ชชพ	ชช	ชชพ	บริหาร	วิชาการ	รวม				
															ไม่มีกรจกแนกรายละเอียด			
ข้าราชการพลเรือนในสถาบันอุดมศึกษา															28,481			
ประเภทข้าราชการ	ชั้น											รวม						
ประเภทข้าราชการ	คณะโต๊ะ	ผู้พิพากษาอาวุโส	ผู้ช่วยผู้พิพากษา	1	2	3	4	5	6	7	8	9	10	รวม				
															ชั้น			
ข้าราชการตุลาการ *	9	242	137		15	615	2,796	825	1					4,640				
ประเภทข้าราชการ	ชั้น											รวม						
ประเภทข้าราชการ	อัยการอาวุโส	อัยการผู้ช่วย	2	3	4	5	6	7	8	รวม								
											ชั้น							
ข้าราชการอัยการ	280	311	161	727	864	429	723	17	1	3,513								
ประเภทข้าราชการ	ระดับ / วิทยฐานะ											รวม						
ประเภทข้าราชการ	ปง	ชง	อว	ชก	ชช	ทว	ชช	ชชพ	ชช	ชชพ	ชช	ชชพ	ค.ศ.1	ค.ศ.2	ค.ศ.3	ค.ศ.4	ค.ศ.5	รวม
ข้าราชการครูและบุคลากรทางการศึกษา	530	1,591	39	1,259	5,572	6,577	170						ค.ศ.1	95,692	222,272	1,158	2	429,592
ข้าราชการกรังงพหุmannคร	4,328	5,890	49	4,667	4,892	1,042	53	3	184	80	35	20	3,099	2,231	5,097	4,328	11	36,009
ประเภทข้าราชการ	ระดับ / วิทยฐานะ											รวม						
ประเภทข้าราชการ	1	2	3	4	5	6	7	8	9	ค.ศ.1	ค.ศ.2	ค.ศ.3	ค.ศ.4	รวม				
															ระดับ / วิทยฐานะ			
พนักงานเทศบาล	719	2,851	5,586	6,932	11,478	15,766	10,245	4,061	300	3,301	9,170	10,377	10,050	587	91,423			
ประเภทข้าราชการ	ชั้นยศ											รวม						
ประเภทข้าราชการ	พลตำรวจ	ส.ต.ต.	ส.ต.ท.	ส.ต.อ.	จ.ส.ต.	ด.ต.	ร.ต.ท.	ร.ต.อ.	พ.ต.ท.	พ.ต.อ.	พ.ต.อ.	พ.ต.อ.	พ.ต.อ.	พ.ต.อ.	รวม			
																ชั้นยศ		
ข้าราชการตำรวจ	11,646	18,578	7,796	6,014	12,512	69,466	24,842	37,158	7,912	6,453	12,688	4,340	421	63	15	219,902		
หมายเหตุ : * ข้าราชการตุลาการ รวมตุลาการศาลรัฐธรรมนูญ และตุลาการศาลปกครอง														รวมทั้งสิ้น	1,293,213			
														(หน่วย : คน)				

การกระจายของข้าราชการประเภทต่าง ๆ จำแนกตามระดับ / วิทยฐานะ / ชั้น / ชั้นยศ ป็นงบประมาณ พ.ศ. 2558

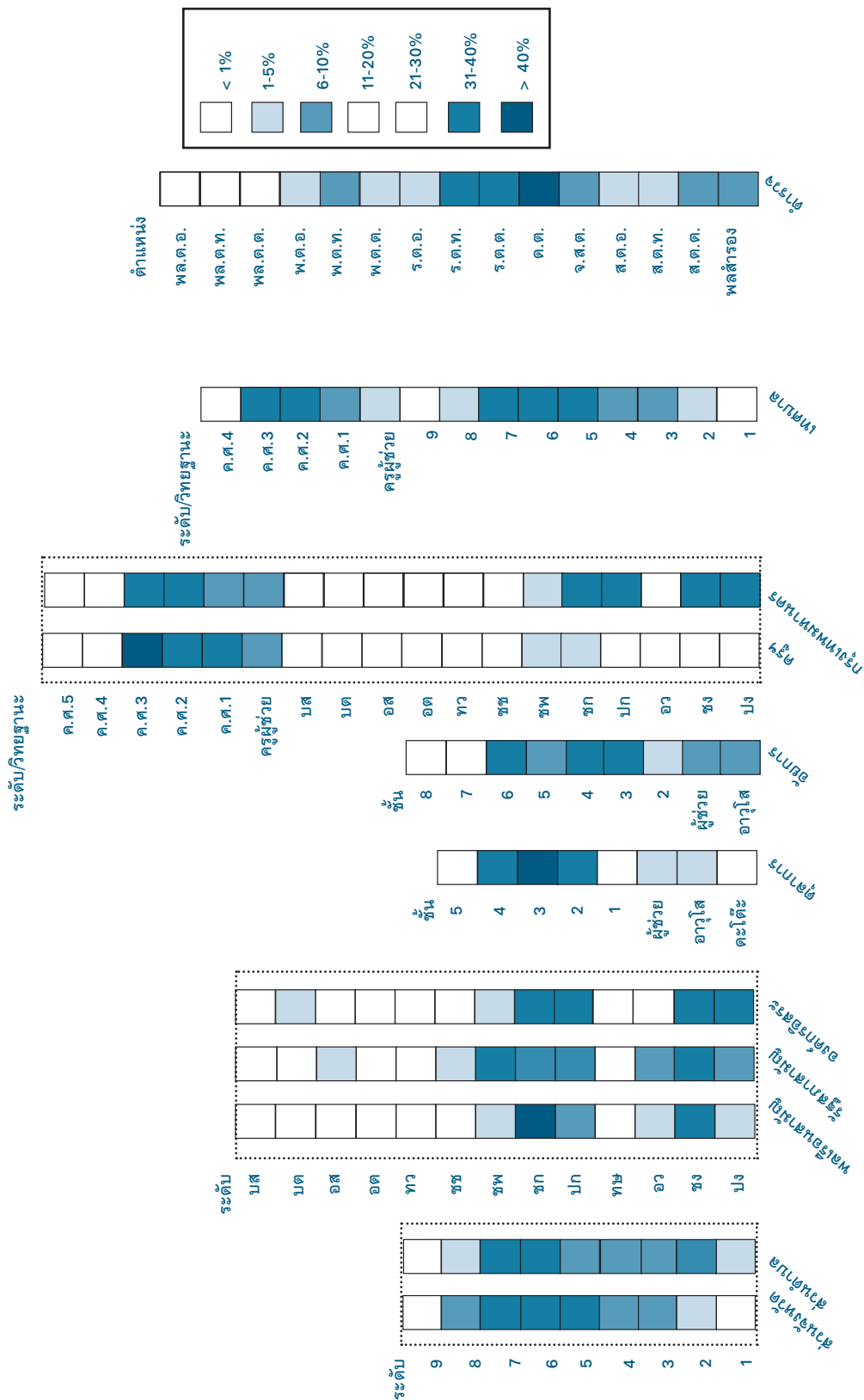

สัดส่วนของข้าราชการในแต่ละระดับ / วิทยฐานะ / ชั้น / ชั้นยศ จำแนกตามประเภทราชการ ปีงบประมาณ พ.ศ. 2558

ประเภทข้าราชการ		ระดับ										รวม									
		1	2	3	4	5	6	7	8	9	10		11								
ข้าราชการองค์การบริหารส่วนจังหวัด พนักงานส่วนตำบล		0.90	3.69	7.96	9.54	19.10	22.95	26.29	8.71	0.84											100.00
		2.67	8.33	15.78	14.35	18.81	22.79	13.23	4.03	0.02											100.00
ประเภทข้าราชการ		ระดับ										รวม									
ปง	ชง	อว	ทช	ปก	ชก	ชพ	ชช	ทว	อท	อส	บด		บส								
ข้าราชการพลเรือนสามัญ	5.49	20.42	1.96	0.0005	16.22	45.97	7.15	0.88	0.06	0.57	0.99	0.14	0.15								
ข้าราชการรัฐสภาสามัญ	9.84	25.98	11.54		14.51	18.02	14.35	3.61	0.54	1.12		0.48									
ข้าราชการองค์การอิสระตามรัฐธรรมนูญ	13.12	13.06	0.55		30.85	30.31	7.91	0.96	0.21	0.85	2.04	0.01	0.13								
ประเภทข้าราชการ		ระดับ										รวม									
ปง	ชง	อว	ทช	ปก	ชก	ชพ	ชช	ทว	อท	อส	บด		บส								
ข้าราชการพลเรือนในสถาบันอุดมศึกษา																					
ประเภทข้าราชการ		ระดับ										รวม									
ปง	ชง	อว	ทช	ปก	ชก	ชพ	ชช	ทว	อท	อส	บด		บส								
ข้าราชการตุลาการ *	0.19				5.22	2.95		0.32	13.25	60.26	17.78	0.02									
ประเภทข้าราชการ		ระดับ										รวม									
ปง	ชง	อว	ทช	ปก	ชก	ชพ	ชช	ทว	อท	อส	บด		บส								
ข้าราชการอัยการ	7.97				8.85			20.69	24.59	12.21	20.58	0.48	0.03								
ประเภทข้าราชการ		ระดับ / วิทยฐานะ										รวม									
ปง	ชง	อว	ทช	ชพ	ชก	ชพ	ชช	ทว	อท	อส	บด		บส	ครูผู้ช่วย	ค.ศ.1	ค.ศ.2	ค.ศ.3	ค.ศ.4	ค.ศ.5		
ข้าราชการครูและบุคลากรทางการศึกษา	0.12	0.37	0.01	0.29	1.30	1.53	0.04						6.89	15.16	22.28	51.74	0.27	0.00			
ข้าราชการกรุงเทพมหานคร	12.02	16.36	0.14	12.96	13.59	2.89	0.15	0.01	0.51	0.22	0.10	0.06	8.61	6.20	14.15	12.02	0.03				
ประเภทข้าราชการ		ระดับ / วิทยฐานะ										รวม									
1	2	3	4	5	6	7	8	9	ครูผู้ช่วย	ค.ศ.1	ค.ศ.2		ค.ศ.3	ค.ศ.4							
พนักงานเทศบาล	0.79	3.12	6.11	7.58	12.55	17.25	11.21	4.44	0.33	3.61	10.03	11.35	10.99	0.64							
ประเภทข้าราชการ		ชั้นยศ										รวม									
พลตำรวจ	ส.ต.ด.	ส.ต.ท.	ส.ต.อ.	จ.ส.ต.	ต.ต.	ร.ต.ด.	ร.ต.ท.	ร.ต.อ.	พ.ต.ด.	พ.ต.ท.	พ.ต.อ.		พล.ต.ต.	พล.ต.ท.	พล.ต.อ.						
ข้าราชการตำรวจ	5.30	8.45	3.55	2.73	5.69	31.59	11.30	16.90	3.60	2.93	5.77	1.97	0.19	0.03	0.01						

หมายเหตุ : * ข้าราชการตุลาการ รวมตุลาการศาลรัฐธรรมนูญ และตุลาการศาลปกครอง

ข้าราชการในฝ่ายพลเรือน จำแนกตามการจัดระเบียบบริหารราชการ และประเภทข้าราชการ ปับประมาณ พ.ศ. 2558

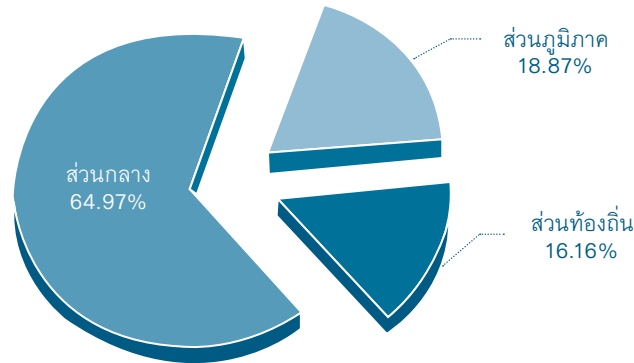

ประเภทข้าราชการ	รวม	ส่วนกลาง	ส่วนภูมิภาค	ส่วนท้องถิ่น
ส่วนกลางและส่วนภูมิภาค	1,084,229	840,213	244,016	
๑ ข้าราชการพลเรือนสามัญ	375,571	140,800	234,771	
๑ ข้าราชการครูและบุคลากรทางการศึกษา	429,592	429,592		
๑ ข้าราชการพลเรือนในสถาบันอุดมศึกษา	28,481	28,481		
๑ ข้าราชการรัฐสภาสามัญ	3,129	3,129		
๑ ข้าราชการตำรวจ	219,902	219,902		
๑ ข้าราชการอัยการ	3,513	3,513		
๑ ข้าราชการตุลาการ	4,640	4,640		
๑ ข้าราชการองค์การอิสระตามรัฐธรรมนูญ	19,401	10,156	9,245	
ส่วนท้องถิ่น	208,984			208,984
๑ ข้าราชการกรุงเทพมหานคร	36,009			36,009
- ข้าราชการกรุงเทพมหานครสามัญ	21,243			21,243
- ข้าราชการครูกรุงเทพมหานคร	14,766			14,766
๑ ข้าราชการองค์การบริหารส่วนจังหวัด	9,961			9,961
๑ พนักงานส่วนตำบล	71,591			71,591
๑ พนักงานเทศบาล	91,423			91,423
- พนักงานเทศบาลสามัญ	57,938			57,938
- พนักงานนครเทศบาล	33,485			33,485
รวม	1,293,213	840,213	244,016	208,984

(หน่วย : คน)

ข้าราชการในฝ่ายพลเรือน จำแนกตามการจัดระเบียบบริหารราชการ และส่วนราชการ ปีงบประมาณ พ.ศ. 2558

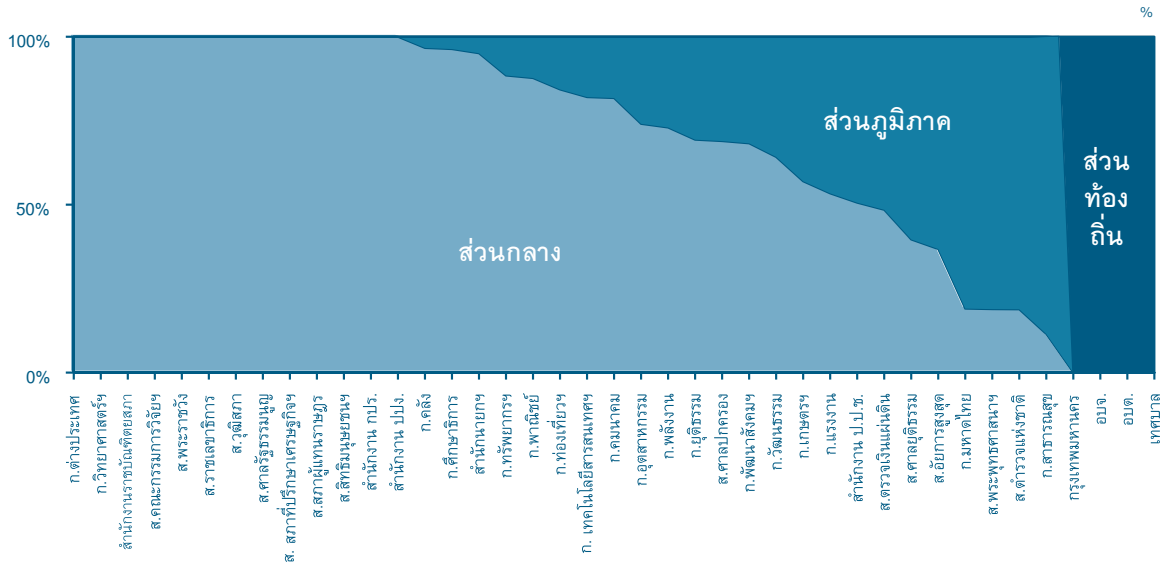

ส่วนราชการ	รวม	ส่วนกลาง	ส่วนภูมิภาค	ส่วนท้องถิ่น
ส่วนกลางและส่วนภูมิภาค	1,084,229	840,213	244,016	
สำนักนายกรัฐมนตรี	6,719	6,389	330	
กระทรวงการคลัง	29,716	28,726	990	
กระทรวงการต่างประเทศ	1,572	1,572		
กระทรวงการท่องเที่ยวและกีฬา ⁽¹⁾	1,733	1,461	272	
กระทรวงการพัฒนาสังคมและความมั่นคงของมนุษย์	2,880	1,966	914	
กระทรวงเกษตรและสหกรณ์	34,122	19,439	14,683	
กระทรวงคมนาคม	13,607	11,124	2,483	
กระทรวงทรัพยากรธรรมชาติและสิ่งแวดล้อม	10,271	9,086	1,185	
กระทรวงเทคโนโลยีสารสนเทศและการสื่อสาร	2,031	1,666	365	
กระทรวงพลังงาน	1,336	975	361	
กระทรวงพาณิชย์	3,392	2,975	417	
กระทรวงมหาดไทย	38,409	7,318	31,091	
กระทรวงยุติธรรม	16,914	11,730	5,184	
กระทรวงแรงงาน	6,188	3,302	2,886	
กระทรวงวัฒนธรรม ⁽²⁾	4,547	2,920	1,627	
กระทรวงวิทยาศาสตร์และเทคโนโลยี	751	751		
กระทรวงศึกษาธิการ ⁽³⁾	459,296	459,296		
กระทรวงสาธารณสุข	192,635	22,152	170,483	
กระทรวงอุตสาหกรรม	3,004	2,225	779	

(หน่วย : คน)

ข้าราชการในฝ่ายพลเรือน จำแนกตามการจัดระเบียบบริหารราชการ และส่วนราชการ ปีงบประมาณ พ.ศ. 2558 (ต่อ)

ส่วนราชการ	รวม	ส่วนกลาง	ส่วนภูมิภาค	ส่วนท้องถิ่น
ส่วนราชการไม่สังกัดสำนักนายกรัฐมนตรี กระทรวง หรือทบวง	224,423	223,702	721	
สำนักราชเลขาธิการ	501	501		
สำนักพระราชวัง	2,357	2,357		
สำนักงานพระพุทธศาสนาแห่งชาติ	889	168	721	
สำนักงาน กปร.	119	119		
สำนักงานคณะกรรมการวิจัยแห่งชาติ	204	204		
สำนักงานราชบัณฑิตยสภา	62	62		
สำนักงานป้องกันและปราบปรามการฟอกเงิน	324	324		
สนง.สภาที่ปรึกษาเศรษฐกิจและสังคมแห่งชาติ	65	65		
สำนักงานตำรวจแห่งชาติ	219,902	219,902		
ส่วนราชการอิสระตามรัฐธรรมนูญ	27,554	18,309	9,245	
สำนักงานการตรวจเงินแผ่นดิน	2,952	1,431	1,521	
สำนักงาน ป.ป.ช.	2,269	1,175	1,094	
สำนักงานศาลรัฐธรรมนูญ ⁽⁴⁾	152	152		
สำนักงานศาลยุติธรรม ⁽⁵⁾	13,421	6,791	6,630	
สำนักงานศาลปกครอง ⁽⁶⁾	2,247	2,247		
สำนักงานคณะกรรมการสิทธิมนุษยชนแห่งชาติ	130	130		
สำนักงานอัยการสูงสุด ⁽⁷⁾	6,383	6,383		
ส่วนราชการสังกัดรัฐสภา	3,129	3,129		
สำนักงานเลขาธิการสภาผู้แทนราษฎร	2,028	2,028		
สำนักงานเลขาธิการวุฒิสภา	1,101	1,101		
ส่วนท้องถิ่น	208,984			208,984
กรุงเทพมหานคร	36,009			36,009
องค์การบริหารส่วนจังหวัด	9,961			9,961
องค์การบริหารส่วนตำบล	71,591			71,591
เทศบาล	91,423			91,423
รวม	1,293,213	840,213	244,016	208,984

(หน่วย : คน)

หมายเหตุ : (1) รวมข้าราชการครูและบุคลากรทางการศึกษา จำนวน 1,026 คน

(2) รวมข้าราชการครูและบุคลากรทางการศึกษา จำนวน 1,005 คน

(3) รวมข้าราชการครูและบุคลากรทางการศึกษา จำนวน 427,561 คน และข้าราชการพลเรือนในสถาบันอุดมศึกษา จำนวน 28,481 คน

(4) รวมตุลาการศาลรัฐธรรมนูญ จำนวน 7 คน

(5) รวมข้าราชการตุลาการ จำนวน 4,425 คน

(6) รวมตุลาการศาลปกครอง จำนวน 208 คน

(7) รวมข้าราชการอัยการ จำนวน 3,513 คน

ข้าราชการในฝ่ายพลเรือน จำแนกตามพื้นที่ปฏิบัติงาน ปีงบประมาณ พ.ศ. 2558

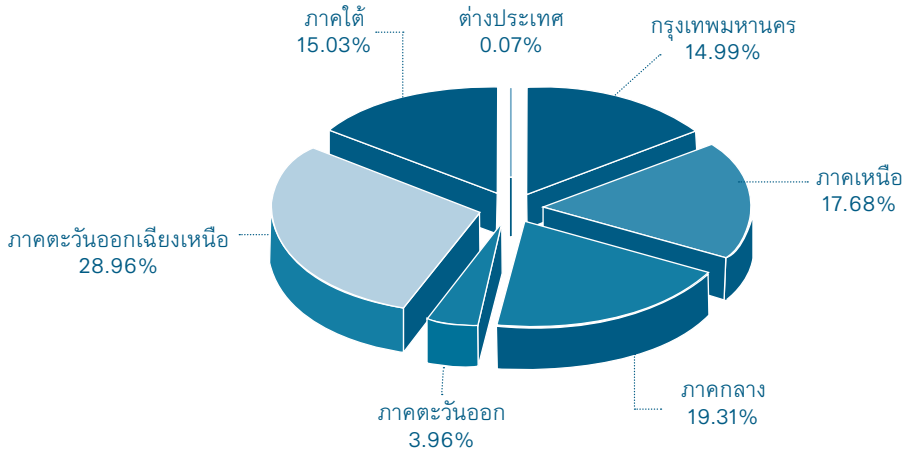

สัดส่วนของข้าราชการฝ่ายพลเรือนในแต่ละกลุ่มพื้นที่ปฏิบัติงาน จำแนกตามส่วนราชการ

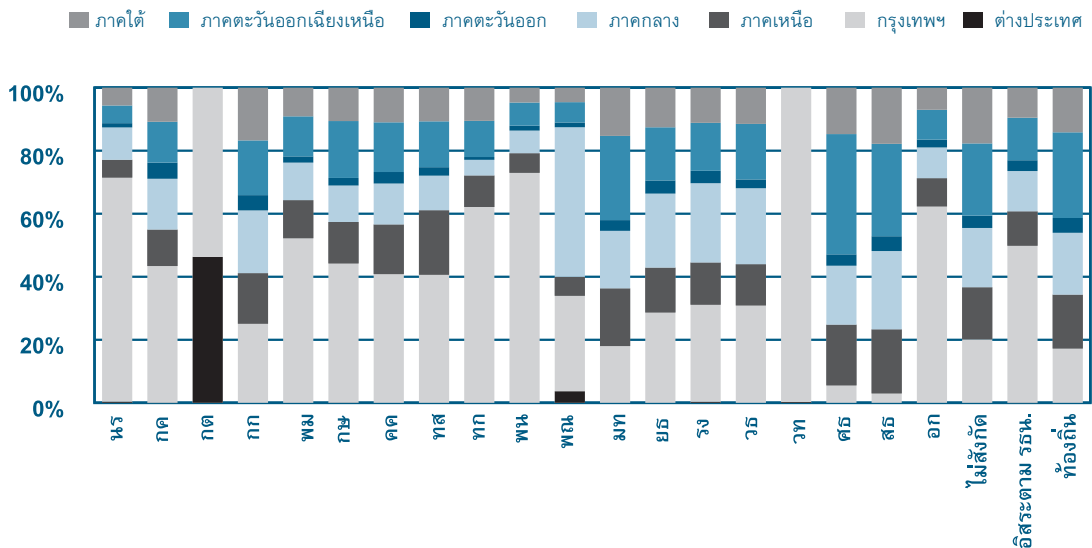

ข้าราชการในฝ่ายพลเรือน จำแนกตามพื้นที่ปฏิบัติงาน
และส่วนราชการ ปีงบประมาณ พ.ศ. 2558

ส่วนราชการ	รวม	กลุ่มพื้นที่ปฏิบัติงาน						
		ต่าง ประเทศ	กรุงเทพ	ภาค เหนือ	ภาค กลาง	ภาค ตะวันออก	ภาค ตะวันออก เฉียง เหนือ	ภาคใต้
นร	6,719	26	4,776	379	690	91	377	380
กค	29,716	5	12,894	3,435	4,792	1,520	3,853	3,217
กต	1,572	728	844					
กก ⁽¹⁾	1,733		435	278	345	84	301	290
พม	2,880		1,504	348	343	57	366	262
กษ	34,122	14	15,076	4,488	3,948	821	6,160	3,615
คค	13,607		5,557	2,143	1,768	497	2,146	1,496
ทส	10,271		4,174	2,102	1,127	276	1,495	1,097
ทก	2,031		1,262	203	101	18	233	214
พน	1,336		975	83	96	21	98	63
พณ	3,392	125	1,027	204	1,610	51	219	156
มท	38,409		6,919	7,029	7,011	1,309	10,262	5,879
ยธ	16,914		4,848	2,407	3,973	706	2,854	2,126
รง	6,188	21	1,905	829	1,557	243	942	691
วธ ⁽²⁾	4,547		1,405	595	1,096	127	801	523
วท	751	2	749					
ศธ ⁽³⁾	459,296		25,407	88,519	85,878	16,594	175,250	67,648
สธ	192,635		5,755	39,153	47,878	9,040	56,474	34,335
อก	3,004	2	1,870	269	293	75	284	211
ไม่สังกัด ⁽⁴⁾	224,423		45,233	37,049	42,232	8,773	51,439	39,697
อิสระ ⁽⁵⁾	30,683	4	15,290	3,347	3,925	1,051	4,142	2,924
ท้องถิ่น	208,984		36,009	35,725	41,014	9,809	56,822	29,605
รวมทั้งหมด	1,293,213	927	193,914	228,585	249,677	51,163	374,518	194,429
ร้อยละ	100.00	0.07	14.99	17.68	19.31	3.96	28.96	15.03

(หน่วย : คน)

- หมายเหตุ: (1) รวมข้าราชการครูและบุคลากรทางการศึกษา จำนวน 1,026 คน
(2) รวมข้าราชการครูและบุคลากรทางการศึกษา จำนวน 1,005 คน
(3) รวมข้าราชการครูและบุคลากรทางการศึกษา จำนวน 427,561 คน และข้าราชการพลเรือนในสถาบันอุดมศึกษา จำนวน 28,481 คน
(4) รวมข้าราชการตำรวจ จำนวน 219,902 คน
(5) รวมข้าราชการรัฐสภาสามัญ จำนวน 3,129 คน ข้าราชการตุลาการศาลยุติธรรม จำนวน 4,425 คน ข้าราชการอัยการ 3,513 คน
ตุลาการศาลปกครอง จำนวน 208 คน ตุลาการศาลรัฐธรรมนูญ จำนวน 7 คน
และข้าราชการองค์กรอิสระตามรัฐธรรมนูญ จำนวน 19,401 คน

ข้าราชการในฝ่ายพลเรือนแต่ละประเภท จำแนกตามพื้นที่ปฏิบัติงาน (จังหวัด) ปีงบประมาณ พ.ศ. 2558

พื้นที่ปฏิบัติงาน	รวม	ส่วนกลางและส่วนภูมิภาค							ส่วนท้องถิ่น			
		พลเรือน คหบดี	พลเรือน ในสถาบัน อุดมศึกษา	รัฐสภา สามัญ	ตำรวจ	อัยการ	ตุลาการ	องค์กร อิสระตาม รธน.	กรุงเทพมหานคร -มหานคร	ส่วน จังหวัด	ส่วน ตำบล	เทศบาล
ต่างประเทศ	927					4						
กรุงเทพมหานคร	193,914	78,737	9,222	3,129	41,436	1,407	2,455	8,299	36,009			
กลุ่มจังหวัดภาคกลางตอนบน กลุ่มที่ 1	70,719	26,334	17,827	3,044	11,141	159	129	670	862	3,768	6,785	
นนทบุรี	22,912	13,816	3,829	365	1,524	42	52	168	236	673	2,207	
ปทุมธานี	18,383	3,844	4,622	2,408	4,662	38	16	158	363	652	1,620	
พระนครศรีอยุธยา*	15,361	4,378	5,240	271	2,169	52	36	203	169	1,545	1,298	
สระบุรี	14,063	4,296	4,136		2,786	27	25	141	94	898	1,660	
กลุ่มจังหวัดภาคกลางตอนบน กลุ่มที่ 2	31,228	10,138	11,185	119	4,030	67	77	395	351	2,313	2,553	
ชัยนาท	6,394	2,197	2,306		892	13	13	79	95	207	592	
ลพบุรี*	12,946	3,850	4,730	119	1,638	28	36	153	122	1,271	999	
สิงห์บุรี	5,635	2,057	1,947		703	12	13	81	65	436	321	
อ่างทอง	6,253	2,034	2,202		797	14	15	82	69	399	641	
กลุ่มจังหวัดภาคกลางตอนกลาง	48,450	13,027	18,570	491	7,325	121	133	567	424	3,960	3,832	
ฉะเชิงเทรา*	11,571	3,244	4,561	210	1,456	29	25	102	80	942	922	
ปราจีนบุรี	8,620	2,825	3,154	2	1,079	13	19	114	94	706	614	
สระแก้ว	9,158	2,221	4,002		1,498	13	17	86	64	467	790	
นครนายก	5,443	1,718	1,918	279	620	24	13	80	78	496	217	
สมุทรปราการ	13,658	3,019	4,935		2,672	42	59	185	108	1,349	1,289	
กลุ่มจังหวัดภาคกลางตอนล่าง กลุ่มที่ 1	65,918	17,588	23,125	1,605	12,566	128	152	681	430	4,296	5,347	
กาญจนบุรี	14,912	3,791	6,402	108	2,003	31	35	162	140	921	1,319	
นครปฐม*	21,409	4,188	5,455	1,355	7,242	29	54	209	90	1,318	1,469	

(หน่วย : คน)

ข้าราชการในฝ่ายพลเรือนแต่ละประเภท จำแนกตามพื้นที่ปฏิบัติงาน (จังหวัด) ปีงบประมาณ พ.ศ. 2558 (ต่อ)

พื้นที่ปฏิบัติงาน	ส่วนกลางและส่วนภูมิภาค										ส่วนท้องถิ่น			
	รวม	พลเรือน ครูฯ	พลเรือน ในสถาบัน อุดมศึกษา	รัฐสภา สามัญ	ตำรวจ	อัยการ	ตุลาการ	องค์กร อิสระตาม รธน.	กรุงเทพ -มหานคร	ส่วน จังหวัด	ส่วน ตำบล	เทศบาล		
ราชบุรี	14,724	5,436	5,156	104	1,766	44	32	168	102	658	1,258			
สุพรรณบุรี	14,873	4,173	6,112	38	1,555	24	31	142	98	1,399	1,301			
กลุ่มจังหวัดภาคกลางตอนล่าง กลุ่มที่ 2	33,362	9,037	10,420	176	6,990	82	99	455	266	2,524	3,303			
ประจวบคีรีขันธ์	9,404	2,580	3,376	55	1,681	22	28	118	75	563	906			
เพชรบุรี*	12,378	2,802	3,286	121	3,836	21	29	163	49	1,180	891			
สมุทรสาคร	7,448	2,066	2,477		1,010	26	31	106	84	491	1,157			
สมุทรสงคราม	4,132	1,589	1,281		463	13	11	78	58	290	349			
กลุ่มจังหวัดภาคใต้ฝั่งอ่าวไทย	69,733	19,111	26,326	470	11,333	177	170	876	678	4,132	6,460			
ชุมพร	9,999	2,703	3,971	12	1,466	27	22	122	140	747	789			
สุราษฎร์ธานี*	21,532	6,658	6,893	134	4,410	73	70	304	171	967	1,852			
นครศรีธรรมราช	26,950	6,737	11,232	305	3,697	60	61	358	239	1,937	2,324			
พัทลุง	11,252	3,013	4,230	19	1,760	17	17	92	128	481	1,495			
กลุ่มจังหวัดภาคใต้ฝั่งอันดามัน	39,010	11,527	13,372	209	6,066	100	96	515	599	2,535	3,991			
ระนอง	4,484	1,494	1,501		789	14	11	79	87	167	342			
พังงา	6,440	2,120	2,244		959	19	16	99	74	386	523			
ภูเก็ต*	7,453	2,168	1,598	146	1,500	31	29	155	249	196	1,381			
กระบี่	8,252	2,238	3,385		1,204	18	18	87	105	619	578			
ตรัง	12,381	3,507	4,644	63	1,614	18	22	95	84	1,167	1,167			
กลุ่มจังหวัดภาคใต้ชายแดน	85,686	23,715	24,262	3,324	22,185	140	140	710	533	4,548	6,129			
สงขลา*	34,598	9,188	8,191	2,701	9,431	76	69	367	188	1,480	2,907			
สตูล	6,583	2,034	2,443		1,014	14	13	83	74	577	331			

(หน่วย : คน)

ข้าราชการในฝ่ายพลเรือนแต่ละประเภท จำแนกตามพื้นที่ปฏิบัติงาน (จังหวัด) ปีงบประมาณ พ.ศ. 2558 (ต่อ)

พื้นที่ปฏิบัติงาน	รวม	ส่วนกลางและส่วนภูมิภาค							ส่วนท้องถิ่น			
		พลเรือน ครู*	พลเรือน ในสถาบัน อุดมศึกษา	รัฐสภา สามัญ	ตำรวจ	อัยการ	ตุลาการ	องค์กร อิสระตาม รธน.	กรุงเทพ -มหานคร	ส่วน จังหวัด	ส่วน ตำบล	เทศบาล
ปัตตานี	14,207	4,301	4,648	344	3,120	15	18	79	80	851	751	
ยะลา	14,238	3,823	3,543	108	4,883	21	20	97	117	616	1,010	
นราธิวาส	16,060	4,369	5,437	171	3,737	14	20	84	74	1,024	1,130	
กลุ่มจังหวัดภาคตะวันออก	51,163	14,864	16,322	368	8,749	142	159	750	529	2,216	7,064	
จันทบุรี	10,507	3,299	3,535	133	1,552	14	19	97	81	410	1,367	
ชลบุรี*	23,166	6,487	6,561	234	4,707	84	89	353	178	759	3,714	
ระยอง	12,299	3,318	4,378	1	1,644	31	40	218	222	771	1,676	
ตราด	5,191	1,760	1,848		846	13	11	82	48	276	307	
กลุ่มจังหวัดภาคตะวันออกเฉียงเหนือตอนบน กลุ่มที่ 1	58,101	14,772	28,019	292	6,945	98	100	585	492	3,101	3,697	
หนองคาย	8,451	2,378	3,855	13	1,232	16	15	85	104	370	383	
เลย	12,333	2,999	5,268	155	1,568	18	18	85	145	986	1,091	
อุดรธานี*	23,789	6,032	11,731	124	2,528	40	45	261	147	1,197	1,684	
หนองบัวลำภู	7,869	1,864	3,965		784	12	11	75	96	548	514	
บึงกาฬ	5,659	1,499	3,200		833	12	11	79			25	
กลุ่มจังหวัดภาคตะวันออกเฉียงเหนือตอนบน กลุ่มที่ 2	39,058	9,156	18,446	392	4,522	54	53	283	328	2,711	3,113	
นครพนม	12,463	2,967	5,921	154	1,317	16	17	82	90	1,176	723	
มุกดาหาร	7,372	2,029	3,207		1,109	15	13	80	87	357	475	
สกลนคร*	19,223	4,160	9,318	238	2,096	23	23	121	151	1,178	1,915	

(หน่วย : คน)

ข้าราชการในฝ่ายพลเรือนแต่ละประเภท จำแนกตามพื้นที่ปฏิบัติงาน (จังหวัด) ปีงบประมาณ พ.ศ. 2558 (ต่อ)

พื้นที่ปฏิบัติงาน	ส่วนกลางและส่วนภูมิภาค										ส่วนท้องถิ่น		
	รวม	พลเรือน	ครูช	พลเรือน ในสถาบัน อุดมศึกษา	รัฐสภา สามัญ	ตำรวจ	อัยการ	ตุลาการ	องค์กร อิสระตาม รธน.	กรุงเทพมหานคร -มหานคร	ส่วน จังหวัด	ส่วน ตำบล	เทศบาล
กลุ่มจังหวัดภาคตะวันออกเฉียงเหนือตอนกลาง	96,909	21,061	39,395	3,730	17,112	121	143	671	548	7,245	6,883		
ร้อยเอ็ด	22,255	4,672	10,756	12	2,742	19	30	113	149	2,175	1,587		
ขอนแก่น*	41,148	8,995	13,009	3,184	10,059	61	64	362	140	2,252	3,022		
มหาสารคาม	16,803	3,715	7,500	519	2,154	21	25	98	115	1,581	1,075		
กาฬสินธุ์	16,703	3,679	8,130	15	2,157	20	24	98	144	1,237	1,199		
กลุ่มจังหวัดภาคตะวันออกเฉียงเหนือตอนล่าง กลุ่มที่ 1	109,615	24,225	50,941	821	14,519	159	171	915	1,347	7,920	8,597		
สุรินทร์	21,140	4,418	11,608	250	2,508	26	29	144	115	1,405	637		
นครราชสีมา*	44,880	10,848	17,948	407	7,225	90	80	505	311	2,829	4,637		
บุรีรัมย์	24,664	4,955	12,897	138	2,690	20	35	141	103	2,114	1,571		
ชัยภูมิ	18,931	4,004	8,488	26	2,096	23	27	125	818	1,572	1,752		
กลุ่มจังหวัดภาคตะวันออกเฉียงเหนือตอนล่าง กลุ่มที่ 2	70,835	17,549	32,991	564	8,102	95	118	576	484	5,337	5,019		
อำนาจเจริญ	7,357	1,883	3,207		928	12	13	84	70	576	584		
ศรีสะเกษ	23,359	4,829	11,552	9	2,650	24	31	142	114	2,276	1,732		
ยโสธร	10,041	2,445	4,694		1,053	14	17	81	117	803	817		
อุบลราชธานี*	30,078	8,392	13,538	555	3,471	45	57	269	183	1,682	1,886		
กลุ่มจังหวัดภาคเหนือตอนบน กลุ่มที่ 1	64,927	18,415	20,874	2,180	13,525	169	141	785	536	2,709	5,593		
เชียงใหม่*	35,944	9,428	10,505	1,944	8,561	103	84	449	240	1,188	3,442		
แม่ฮ่องสอน	6,357	1,772	2,751		998	19	15	88	78	346	290		

(หน่วย : คน)

ข้าราชการในฝ่ายพลเรือนแต่ละประเภท จำแนกตามพื้นที่ปฏิบัติงาน (จังหวัด) ปีงบประมาณ พ.ศ. 2558 (ต่อ)

พื้นที่ปฏิบัติงาน	ส่วนกลางและส่วนภูมิภาค										ส่วนท้องถิ่น		
	รวม	พลเรือน พลเรือน ในสถาบัน อุดมศึกษา	ครู	พลเรือน ในสถาบัน อุดมศึกษา	รัฐสภา สามัญ	ตำรวจ	อัยการ	ตุลาการ	องค์กร อิสระตาม รธน.	กรุงเทพ -มหานคร	ส่วน จังหวัด	ส่วน ตำบล	เทศบาล
ลำปาง	14,532	4,794	4,747	236	2,849	23	25	162	116	871	709		
ลำพูน	8,094	2,421	2,871		1,117	24	17	86	102	304	1,152		
กลุ่มจังหวัดภาคเหนือตอนบน กลุ่มที่ 2	51,587	14,593	19,743	203	7,743	77	78	404	480	3,607	4,659		
น่าน	11,351	3,276	4,388	62	1,685	13	13	83	95	1,144	592		
พะเยา	9,241	2,860	3,459		1,379	14	15	88	111	574	741		
เชียงราย*	20,745	5,271	8,575	130	2,975	37	35	150	150	1,050	2,372		
แพร่	10,250	3,186	3,321	11	1,704	13	15	83	124	839	954		
กลุ่มจังหวัดภาคเหนือตอนล่าง กลุ่มที่ 1	64,712	18,166	25,603	1,044	8,767	135	140	743	461	4,581	5,072		
ตาก	11,410	3,179	4,150	107	1,680	21	20	108	93	802	1,250		
พิษณุโลก*	17,449	5,410	6,349	746	2,531	51	59	291	91	841	1,080		
สุโขทัย	11,545	3,033	4,674		1,458	21	20	107	76	1,069	1,087		
เพชรบูรณ์	14,891	3,638	7,096	102	1,778	29	26	153	100	1,207	762		
อุดรดิตถ์	9,417	2,906	3,334	89	1,320	13	15	84	101	662	893		
กลุ่มจังหวัดภาคเหนือตอนล่าง กลุ่มที่ 2	47,359	12,633	18,951	227	6,846	78	86	511	613	4,088	3,326		
กำแพงเพชร	11,902	2,749	5,501	101	1,382	18	22	96	176	991	866		
พิจิตร	10,566	2,725	3,786		1,496	13	17	92	212	1,257	968		
นครสวรรค์*	17,837	5,071	6,781	126	2,994	34	36	244	153	1,238	1,160		
อุทัยธานี	7,054	2,088	2,888		974	13	11	79	72	602	332		
รวม	1,293,213	375,571	429,592	28,481	219,902	3,513	4,640	19,401	36,009	9,961	71,591	91,423	

หมายเหตุ : * หมายถึง จังหวัดที่เป็นศูนย์ปฏิบัติการกลุ่มจังหวัด

(หน่วย : คน)

ข้าราชการในฝ่ายพลเรือน จำแนกตามส่วนราชการ และพื้นที่ปฏิบัติงาน ปีงบประมาณ พ.ศ. 2558

พื้นที่ปฏิบัติงาน	รวม	นร	กค	กต	กท	กท	กช	กษ	คค	ทส	ทท	พท	พณ	มท	ยร	รง	วธ ⁽²⁾	วท	ศธ ⁽³⁾	ศอ	ไม่ สังกัด ⁽⁴⁾	อิสระ ⁽⁵⁾ ท้องถิ่น		
ต่างประเทศ	927	26	5	728			14						125			21	2			2		4		
กรุงเทพมหานคร	193,914	4,776	12,894	844	435	1,504	15,076	5,557	4,174	1,262	975	1,027	6,919	4,848	1,905	1,405	749	25,407	5,755	1,870	45,233	15,290	36,009	
กลุ่มจังหวัดภาคกลาง ตอนบน กลุ่มที่ 1	70,719	560	1,397		73	77	917	436	237	20	20	1,455	1,668	1,970	627	109		20,831	16,717	57	11,175	958	11,415	
นนทบุรี	22,912	547	498			19	111	48	26	5	5	1,422	300	1,076	396	14		4,194	9,330	12	1,531	262	3,116	
ปทุมธานี	18,383	4	391			58	26	314	148	16	5	6	11	410	528	103	14		6,990	1,833	12	4,667	212	2,635
พระนครศรีอยุธยา*	15,361	4	292			15	12	303	83	17	5	4	11	534	277	67	60		5,511	2,668	13	2,182	291	3,012
สระบุรี	14,063	5	216			20	189	157	178	5	5	11	424	89	61	21			4,136	2,886	20	2,795	193	2,652
กลุ่มจังหวัดภาคกลาง ตอนบน กลุ่มที่ 2	31,228	16	543			66	75	873	267	54	19	17	36	1,173	334	162	220		11,126	6,388	37	4,066	539	5,217
ชัยนาท	6,394	4	132			17	256	45	14	5	3	10	293	56	37	17			2,306	1,293	8	899	105	894
ลพบุรี*	12,946	4	172			17	370	153	13	5	6	9	406	138	49	100			4,807	2,423	14	1,651	217	2,392
สิงห์บุรี	5,635	5	121			21	119	38	13	5	4	9	230	70	36	16			1,947	1,356	7	710	106	822
อ่างทอง	6,253	3	118			66	20	128	31	14	4	4	8	244	70	40	87		2,066	1,316	8	806	111	1,109
กลุ่มจังหวัดภาคกลาง ตอนกลาง	48,450	19	1,133			13	62	732	244	293	23	22	42	1,425	583	322	115		19,061	7,915	47	7,362	821	8,216
ฉะเชิงเทรา*	11,571	3	228			11	242	57	13	5	6	7	368	118	61	22			4,771	2,085	9	1,465	156	1,944
ปราจีนบุรี	8,620	5	149			13	130	51	240	5	4	10	306	122	45	50			3,156	1,676	13	1,085	146	1,414
สระแก้ว	9,158	4	160			15	146	41	13	4	4	11	259	71	35	17			4,002	1,426	7	1,506	116	1,321
นครนายก	5,443	4	105			13	11	112	31	10	4	4	7	205	58	34	12		2,197	1,093	8	627	117	791
สมุทรปราการ	13,658	3	491			12	102	64	17	5	4	7	287	214	147	14			4,935	1,635	10	2,679	286	2,746
กลุ่มจังหวัดภาคกลาง ตอนล่าง กลุ่มที่ 1	65,918	78	1,026			135	68	914	449	487	21	20	44	1,699	778	261	596		24,306	11,282	110	12,610	961	10,073
กาญจนบุรี	14,912	65	202			8	24	231	124	19	6	6	11	421	132	49	22		6,510	2,429	30	2,015	228	2,380
นครปฐม*	21,409	5	441			12	204	75	28	5	4	9	397	245	67	370			6,579	2,536	11	7,252	292	2,877
ราชบุรี	14,724	4	205			14	262	75	423	5	7	13	409	274	77	42			5,277	3,565	34	1,776	244	2,018
สุพรรณบุรี	14,873	4	178			127	18	217	175	17	5	3	11	472	127	68	162		5,940	2,752	35	1,567	197	2,798

(หน่วย : คน)

ข้าราชการในฝ่ายพลเรือน จำแนกตามส่วนราชการ และพื้นที่ปฏิบัติงาน ปีงบประมาณ พ.ศ.2558 (ต่อ)

พื้นที่ปฏิบัติงาน	รวม	นร	กค	กต	กท ⁽¹⁾	พม	กษ	คค	ทส	ทก	พณ	มท	ยธ	รง	วธ ⁽²⁾	วท	ศธ ⁽³⁾	อก	ไม่ สังกัด ⁽⁴⁾	อิสระ ⁽⁵⁾ ท้องถิ่น	
กลุ่มจังหวัดภาคกลาง ตอนล่าง กลุ่มที่ 2 ประจวบคีรีขันธ์	33,362	17	693	58	61	512	372	56	18	17	33	1,046	308	185	56	10,554	5,576	42	7,019	646	6,093
เพชรบุรี*	9,404	4	182	3	22	171	115	16	4	4	7	334	63	46	13	3,431	1,578	11	1,688	168	1,544
สมุทรสาคร	12,378	5	149	13	15	175	138	13	5	4	10	328	101	39	17	3,407	1,772	9	3,845	213	2,120
สมุทรสงคราม	7,448	4	227	42	11	89	45	14	4	5	8	210	87	68	14	2,435	1,260	14	1,016	163	1,732
กลุ่มจังหวัดภาคใต้ ฝั่งอ่าวไทย	4,132	4	135	4	13	77	74	13	5	4	8	174	57	32	12	1,281	966	8	470	102	697
ชุมพร	69,733	177	996	83	77	1,264	475	610	20	20	48	2,086	921	211	280	26,591	11,934	70	11,377	1,223	11,270
สุราษฎร์ธานี*	9,999	4	158	49	19	199	54	14	5	3	10	333	119	38	17	3,934	1,714	10	1,472	171	1,676
นครศรีธรรมราช	21,532	165	420	10	19	473	186	311	5	6	17	631	312	80	31	7,027	3,947	35	4,420	447	2,990
พัทลุง	26,950	4	278	24	22	397	180	268	5	6	12	748	375	53	158	11,431	4,280	17	3,713	479	4,500
กลุ่มจังหวัดภาคใต้ ฝั่งอันดามัน	11,252	4	140	4	17	195	55	17	5	5	9	374	115	40	74	4,199	1,993	8	1,772	126	2,104
ระนอง	39,010	21	822	128	95	662	471	97	74	22	45	1,308	395	202	101	13,493	7,092	49	6,097	711	7,125
พังงา	4,484	4	135		19	104	37	16	5	4	7	180	55	31	15	1,501	870	8	793	104	596
ภูเก็ต*	6,440	3	114	7	19	129	30	16	5	3	8	265	89	34	17	2,244	1,363	11	966	134	983
กระบี่	7,453	5	253	6	19	86	103	34	54	6	9	197	82	53	30	1,760	1,197	12	1,506	215	1,826
ตรัง	8,252	4	149	56	15	155	81	17	5	4	11	286	60	40	18	3,333	1,374	8	1,211	123	1,302
กลุ่มจังหวัดภาคใต้ ชายแดน	12,381	5	171	59	23	188	220	14	5	5	10	380	109	44	21	4,655	2,288	10	1,621	135	2,418
สงขลา*	85,686	182	1,399	79	90	1,689	550	390	120	21	63	2,485	810	278	142	27,564	15,309	92	22,223	990	11,210
สตูล	34,598	166	783	6	20	1,036	357	337	102	7	24	704	463	113	60	10,911	4,920	59	9,443	512	4,575
ปัตตานี	6,583	5	136	3	19	127	41	13	5	3	9	237	70	36	16	2,443	1,299	8	1,021	110	982
ยะลา	14,207	4	152		16	191	44	13	5	5	10	607	90	47	23	4,992	3,080	7	3,127	112	1,682
นราธิวาส	14,238	5	151	66	17	135	55	14	4	3	11	417	103	37	18	3,610	2,812	11	4,888	138	1,743
	16,060	2	177	4	18	200	53	13	4	3	9	520	84	45	25	5,608	3,198	7	3,744	118	2,228

(หน่วย : คน)

ข้าราชการในฝ่ายพลเรือน จำแนกตามส่วนราชการ และพื้นที่ปฏิบัติงาน ปีงบประมาณ พ.ศ. 2558 (ต่อ)

พื้นที่ปฏิบัติงาน	รวม	นร	กต	กต ⁽¹⁾	พม	กษ	คค	ทส	ทก	พน	พณ	มท	ยธ	รง	วช ⁽²⁾	วช ⁽³⁾	สธ	อก	ไม่ สังกัด ⁽⁴⁾	อิสระ ⁽⁵⁾	ท้องถิ่น
กลุ่มจังหวัดภาคตะวันออกเฉียงเหนือตอนบน กลุ่มที่ 1	51,163	91	1,520	84	57	821	497	276	18	21	51	1,309	706	243	127	16,594	9,040	75	8,773	1,051	9,809
ตะวันออก																					
จันทบุรี	10,507	69	169		12	216	60	15	4	4	12	323	96	40	72	3,614	2,249	6	1,558	130	1,858
ชลบุรี*	23,166	13	896	71	11	342	333	232	6	7	23	486	356	98	20	6,753	3,579	48	4,715	526	4,651
ระยอง	12,299	4	337	10	20	149	64	16	5	6	8	305	182	71	20	4,379	2,103	14	1,648	289	2,669
ตราด	5,191	5	118	3	14	114	40	13	3	4	8	195	72	34	15	1,848	1,109	7	852	106	631
รวม	58,101	21	913	61	80	1,087	278	406	24	25	52	1,819	406	184	100	28,293	9,200	84	6,995	783	7,290
กลุ่มจังหวัดภาคตะวันออกเฉียงเหนือตอนบน กลุ่มที่ 1	8,451	4	205	12	18	162	72	13	5	5	16	297	68	32	20	3,868	1,431	6	1,244	116	857
หนองคาย																					
เลย	12,333	4	174	3	16	210	83	14	4	5	10	399	71	36	23	5,423	1,929	10	1,576	121	2,222
อุดรธานี*	23,789	5	364	46	19	431	84	353	5	7	12	634	145	54	32	11,837	3,785	58	2,544	346	3,028
หนองบัวลำภู	7,869	4	98		16	150	27	12	5	4	7	249	67	35	14	3,965	1,164	5	791	98	1,158
นิงกาพ	5,659	4	72		11	134	12	14	5	4	7	240	55	27	11	3,200	891	5	840	102	25
รวม	39,058	12	460	10	50	666	238	44	15	10	32	1,186	291	122	68	18,838	5,898	24	4,552	390	6,152
กลุ่มจังหวัดภาคตะวันออกเฉียงเหนือตอนบน กลุ่มที่ 2	12,463	5	157		12	211	46	14	5	3	9	400	105	41	22	6,075	1,921	7	1,326	115	1,989
นครพนม																					
มุกดาหาร	7,372	4	142	10	19	159	39	13	5	3	13	239	57	38	18	3,207	1,255	7	1,117	108	919
สกลนคร*	19,223	3	161		19	296	153	17	5	4	10	547	129	43	28	9,556	2,722	10	2,109	167	3,244
รวม	96,909	184	806	91	73	1,545	651	416	87	20	49	2,485	609	214	296	42,922	13,625	58	17,167	935	14,676
กลุ่มจังหวัดภาคตะวันออกเฉียงเหนือตอนกลาง	22,255	4	184		19	334	58	16	5	6	13	647	102	44	118	10,700	3,169	7	2,756	162	3,911
ร้อยเอ็ด																					
ขอนแก่น*	41,148	171	312	35	23	683	420	368	72	5	20	848	343	88	67	16,173	5,505	38	10,076	487	5,414
มหาสารคาม	16,803	4	153	56	13	250	116	15	5	4	8	474	73	39	24	7,963	2,519	5	2,167	144	2,771
กาฬสินธุ์	16,703	5	157		18	278	57	17	5	5	8	516	91	43	87	8,086	2,432	8	2,168	142	2,580

(หน่วย : คน)

ข้าราชการในฝ่ายพลเรือน จำแนกตามส่วนราชการ และพื้นที่ปฏิบัติงาน ปีงบประมาณ พ.ศ. 2558 (ต่อ)

รวม	นร	กต	กต ⁽¹⁾	พม	กษ	คค	ทส	ยก	พณ	พณ	มท	ยผ	รง	วช ⁽²⁾	วช ศส ⁽³⁾	สธ	อก	ไม่ สังกัด ⁽⁴⁾	อิสระ ⁽⁵⁾	ท้องถิ่น
109,615	27	1,028	49	87	1,610	566	415	20	22	46	2,810	1,062	230	215	51,702	15,973	67	14,577	1,245	17,864
กลุ่มจังหวัดภาคตะวันออกเฉียงเหนือตอนล่าง กลุ่มที่ 1																				
สุรินทร์	4	174		21	284	74	18	5	6	14	552	131	39	27	11,858	3,050	8	2,519	199	2,157
นครราชสีมา*	13	507	12	30	697	362	363	6	7	15	1,108	646	101	133	18,332	6,806	41	7,249	675	7,777
บุรีรัมย์	5	178		19	339	68	18	4	5	10	643	142	44	32	13,035	3,430	10	2,698	196	3,788
ชัยภูมิ	5	169	37	17	290	62	16	5	4	7	507	143	46	23	8,477	2,687	8	2,111	175	4,142
70,835	133	646	90	76	1,252	413	214	87	21	40	1,962	486	192	122	33,495	11,778	51	8,148	789	10,840
กลุ่มจังหวัดภาคตะวันออกเฉียงเหนือตอนล่าง กลุ่มที่ 2																				
อำนาจเจริญ	3	103		5	141	33	15	5	5	8	256	76	33	15	3,207	1,170	6	937	109	1,230
ศรีสะเกษ	5	162	61	22	309	69	18	5	5	10	632	142	43	30	11,500	3,359	6	2,662	197	4,122
ยโสธร	4	112		13	171	46	17	5	4	8	324	73	37	18	4,694	1,599	6	1,061	112	1,737
อุบลราชธานี*	121	269	29	36	631	265	164	72	7	14	750	195	79	59	14,094	5,650	33	3,488	371	3,751
64,927	197	1,145	117	104	1,383	666	775	142	21	55	1,923	764	253	208	22,904	10,667	101	13,569	1,095	8,838
กลุ่มจังหวัดภาคเหนือตอนบน กลุ่มที่ 1																				
เชียงใหม่*	183	691	63	33	849	405	459	127	8	28	861	410	88	152	12,350	5,084	70	8,577	636	4,870
แม่ฮ่องสอน	5	108	3	25	119	38	13	5	4	7	227	87	32	14	2,751	1,071	7	1,005	122	714
ลำปาง	4	196	51	25	242	156	286	5	3	12	517	175	84	24	4,932	3,036	16	2,862	210	1,696
ลำพูน	5	150		21	173	67	17	5	6	8	318	92	49	18	2,871	1,476	8	1,125	127	1,558
51,587	18	739	14	78	989	384	568	20	18	47	1,694	447	165	107	19,946	9,225	38	7,785	559	8,746
กลุ่มจังหวัดภาคเหนือตอนบน กลุ่มที่ 2																				
น่าน	4	152		23	297	80	18	5	3	8	433	63	37	41	4,450	2,094	8	1,695	109	1,831
พะเยา	5	125		19	186	84	19	5	4	11	326	61	38	18	3,459	1,944	7	1,387	117	1,426
เชียงราย*	4	325	14	22	299	80	222	5	7	19	597	243	50	31	8,705	3,328	11	2,989	222	3,572
แพร่	5	137		14	207	140	309	5	4	9	338	80	40	17	3,332	1,859	12	1,714	111	1,917

(หน่วย : คน)

ข้าราชการในฝ่ายพลเรือน จำแนกตามส่วนราชการ และพื้นที่ปฏิบัติงาน ปีงบประมาณ พ.ศ. 2558 (ต่อ)

พื้นที่ปฏิบัติงาน	รวม	นร	กต	กต	กท	กท	ทท	พท	พณ	มท	ยธ	รง	วท	ศธ	ศส	อก	ไม่ สังกัด ⁽⁴⁾	อิสระ ⁽³⁾	ท้องถิ่น				
กลุ่มจังหวัดภาคเหนือ ตอนล่าง กลุ่มที่ 1	64,712	144	919	129	96	1,280	706	576	22	26	59	1,874	786	232	195	26,509	11,150	66	8,811	1,018	10,114		
ตาก	11,410	5	185	16	16	164	130	275	4	3	14	308	108	44	16	4,257	1,886	14	1,687	149	2,145		
พิษณุโลก*	17,449	124	300	15	27	511	139	254	5	7	16	456	338	73	18	7,113	3,070	30	2,540	401	2,012		
สุโขทัย	11,545	5	146	71	19	208	60	14	4	7	8	355	116	38	119	4,561	1,962	6	1,466	148	2,232		
เพชรบูรณ์	14,891	5	152	43	17	225	211	17	4	5	10	445	162	36	23	7,155	2,309	9	1,786	208	2,069		
อุดรธานี	9,417	5	136	17	17	172	166	16	5	4	11	310	62	41	19	3,423	1,923	7	1,332	112	1,656		
กลุ่มจังหวัดภาคเหนือ ตอนล่าง กลุ่มที่ 2	47,359	20	632	18	70	836	387	183	19	18	43	1,538	410	179	85	19,160	8,111	64	6,884	675	8,027		
กำแพงเพชร	11,902	5	139	15	15	195	59	15	4	6	14	358	111	37	21	5,602	1,747	16	1,389	136	2,033		
พิจิตร	10,566	5	141	17	17	171	76	15	5	3	10	374	62	34	23	3,786	1,752	24	1,509	122	2,437		
นครสวรรค์*	17,837	5	232	18	17	317	202	139	5	6	11	541	181	69	24	6,889	3,294	16	3,006	314	2,551		
อุทัยธานี	7,054	5	120	21	21	153	50	14	5	3	8	265	56	39	17	2,883	1,318	8	980	103	1,006		
รวมทั้งหมด	1,293,213	6,719	29,716	1,572	1,733	2,880	34,122	13,607	10,271	2,031	1,336	3,392	38,409	16,914	6,188	4,547	751	459,296	192,635	3,004	224,423	30,683	208,984

หมายเหตุ : * หมายถึง จังหวัดที่เป็นศูนย์ปฏิบัติการกลุ่มจังหวัด

- (1) รวมข้าราชการครูและบุคลากรทางการศึกษา จำนวน 1,026 คน
- (2) รวมข้าราชการครูและบุคลากรทางการศึกษา จำนวน 1,005 คน
- (3) รวมข้าราชการครูและบุคลากรทางการศึกษา จำนวน 427,561 คน และข้าราชการพลเรือนในสถาบันอุดมศึกษา จำนวน 28,481 คน
- (4) รวมข้าราชการตำรวจ จำนวน 219,902 คน
- (5) รวมข้าราชการรัฐสภาสามัญ จำนวน 3,129 คน ข้าราชการตุลาการ จำนวน 4,425 คน ข้าราชการอัยการ 3,513 คน และข้าราชการองค์การอิสระตามรัฐธรรมนูญ จำนวน 19,401 คน

(หน่วย : คน)

กำลังคนภาครัฐ : 2558
ในฟาย์วารีออน



ข้าราชการ ในตำแหน่งระดับสูง



กำลังคนภาครัฐ : 2558
ในพายุพายุเรื้อน



กำลังคนภาครัฐในฝ่ายพลเรือน : ตำแหน่งระดับสูง

ตำแหน่ง	2558				2557
	รวม	ชาย	หญิง	%หญิง	%หญิง
พลเรือนสามัญ	878	721	157	17.88	16.94
หัวหน้า/รองหัวหน้าส่วนราชการ ระดับกระทรวง/กรม	498	379	119	23.90	26.05
ผู้ตรวจราชการกระทรวง	99	73	26	26.26	16.48
ผู้ว่าราชการจังหวัด	53	52	1	1.89	3.95
รองผู้ว่าราชการจังหวัด	126	123	3	2.38	4.68
ปลัดจังหวัด	33	33		0.00	0.00
เอกอัครราชทูต	69	61	8	11.59	10.29
ตำรวจ	78	78		0.00	0.00
ผู้บัญชาการตำรวจแห่งชาติ	1	1		0.00	0.00
รองผู้บัญชาการตำรวจแห่งชาติ	14	14		0.00	0.00
ผู้ช่วยผู้บัญชาการตำรวจแห่งชาติ	17	17		0.00	0.00
ผู้บัญชาการ	46	46		0.00	0.00
ตุลาการ	52	43	9	17.31	17.31
ประธานศาลฎีกา	1	1		0.00	0.00
รองประธานศาลฎีกา	6	5	1	16.67	16.67
ประธานแผนกคดีฯ / ผู้พิพากษาหัวหน้าคณะในศาลฎีกา	45	37	8	17.78	17.78
ตุลาการศาลปกครอง	6	6		0.00	0.00
ประธานศาลปกครองสูงสุด				0.00	0.00
รองประธานศาลปกครองสูงสุด	2	2		0.00	0.00
ตุลาการหัวหน้าคณะศาลปกครองสูงสุด	4	4		0.00	0.00
ตุลาการศาลรัฐธรรมนูญ	7	7		0.00	0.00
อัยการ	87	76	11	12.64	15.66
อัยการสูงสุด	1	1		0.00	0.00
รองอัยการสูงสุด	8	7	1	12.50	0.00
ผู้ตรวจราชการอัยการ	9	8	1	11.11	9.09
อธิบดีอัยการ	69	60	9	13.04	18.46
องค์กรอิสระตามรัฐธรรมนูญ*	43	32	11	25.58	32.26
นักบริหาร	43	32	11	25.58	32.26
รัฐสภา	15	4	11	73.33	60.00
นักบริหาร	15	4	11	73.33	60.00

หมายเหตุ : ข้อมูล ณ 1 เมษายน 2558

(หน่วย : คน)

*ประกอบด้วย สนง.ตรวจเงินแผ่นดิน สนง.ป.ป.ช. สนง.ศาลรัฐธรรมนูญ สนง.ศาลยุติธรรม สนง.ศาลปกครอง
สนง.คณะกรรมการสิทธิมนุษยชนแห่งชาติ

นักบริหาร ปังประมาณ พ.ศ. 2558

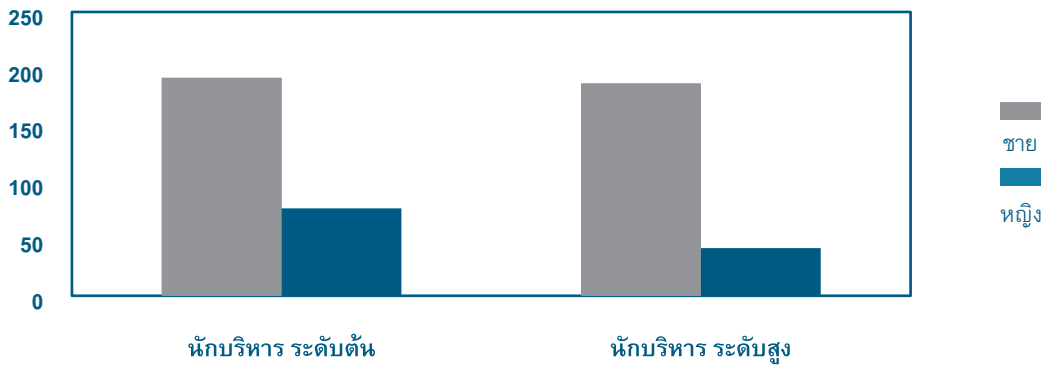

ตำแหน่ง	จำนวน			ร้อยละ	
	รวม	ชาย	หญิง	ชาย	หญิง
นักบริหาร ระดับสูง	229	187	42	81.66	18.34
ปลัดกระทรวง	18	15	3	83.33	16.67
อธิบดี / ผู้อำนวยการ / เลขาธิการ	115	95	20	82.61	17.39
รองปลัดกระทรวง / รองเลขาธิการ / รองผู้อำนวยการ	96	77	19	80.21	19.79
นักบริหาร ระดับต้น	269	192	77	71.38	28.62
รองอธิบดี / รองเลขาธิการ / รองผู้อำนวยการ	269	192	77	71.38	28.62
รวมทั้งหมด	498	379	119	76.10	23.90

หมายเหตุ : ข้อมูล ณ 1 เมษายน 2558

- นักบริหาร หมายถึง หัวหน้า / รองหัวหน้าส่วนราชการระดับกระทรวง กรม (เฉพาะข้าราชการพลเรือนสามัญ)

(หน่วย : คน)

นักบริหารจำแนกตามส่วนราชการ ระดับ IWF
ปีงบประมาณ พ.ศ. 2558

ส่วนราชการ	ระดับต้น		ระดับสูง		รวมทั้งหมด			
	ชาย	หญิง	ชาย	หญิง	รวม	ชาย	หญิง	% หญิง
รวม	192	77	187	42	498	379	119	23.90
สำนักนายกรัฐมนตรี	5	1	33	11	50	38	12	24.00
กระทรวงการคลัง	11	4	12		27	23	4	14.81
กระทรวงการต่างประเทศ	12	11	14	3	40	26	14	35.00
กระทรวงการท่องเที่ยวและกีฬา	3	1	4	1	9	7	2	22.22
กระทรวงการพัฒนาสังคมและความมั่นคงของมนุษย์	2	4	4	2	12	6	6	50.00
กระทรวงเกษตรและสหกรณ์	29	10	19		58	48	10	17.24
กระทรวงคมนาคม	13	2	8	1	24	21	3	12.50
กระทรวงทรัพยากรธรรมชาติและสิ่งแวดล้อม	16	5	11	3	35	27	8	22.86
กระทรวงเทคโนโลยีสารสนเทศและการสื่อสาร	5	1	3	1	10	8	2	20.00
กระทรวงพลังงาน	6	3	5		14	11	3	21.43
กระทรวงพาณิชย์	7	9	2	7	25	9	16	64.00
กระทรวงมหาดไทย	16	2	9		27	25	2	7.41
กระทรวงยุติธรรม	17	6	9	1	33	26	7	21.21
กระทรวงแรงงาน	10	2	6	2	20	16	4	20.00
กระทรวงวัฒนธรรม	4	3	4	2	13	8	5	38.46
กระทรวงวิทยาศาสตร์และเทคโนโลยี	2	1	3	1	7	5	2	28.57
กระทรวงศึกษาธิการ	2		16	5	23	18	5	21.74
กระทรวงสาธารณสุข	17	4	12		33	29	4	12.12
กระทรวงอุตสาหกรรม	11	2	6		19	17	2	10.53
ส่วนราชการไม่สังกัดสำนักนายกรัฐมนตรี กระทรวง หรือทบวง	4	6	7	2	19	11	8	42.11

หมายเหตุ : ข้อมูล ณ 1 เมษายน 2558

(หน่วย : คน)

- นักบริหาร หมายถึง หัวหน้า / รองหัวหน้าส่วนราชการระดับกระทรวง กรม (เฉพาะข้าราชการพลเรือนสามัญ)

นักบริหารชายหญิง ปังบประมาณ พ.ศ. 2536 - 2558

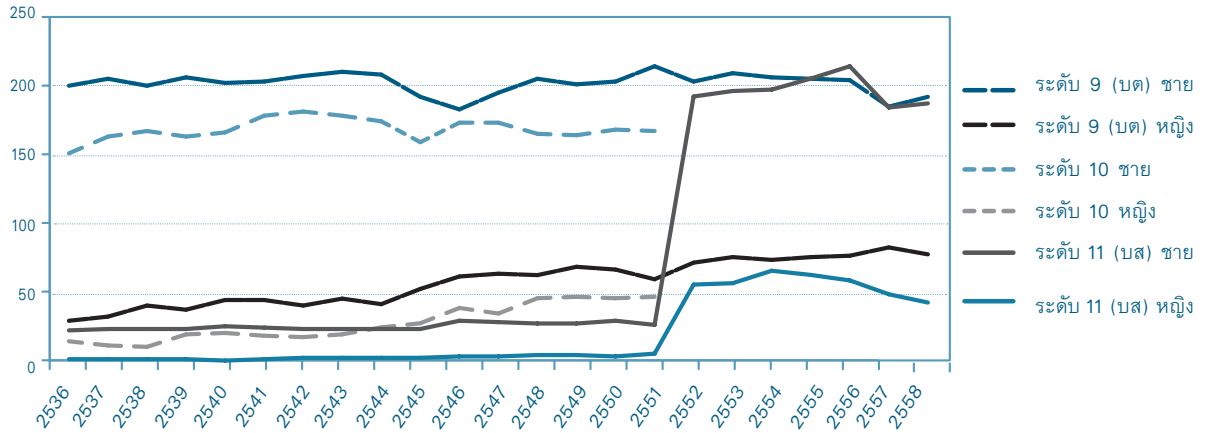

ปี	ระดับ 9-11			ระดับ 9		ระดับ 10		ระดับ 11		% หญิง			
	รวม	ชาย	หญิง	ชาย	หญิง	ชาย	หญิง	ชาย	หญิง	9-11	9	10	11
2536	417	373	44	200	29	151	14	22	1	10.55	12.66	8.48	4.35
2537	435	391	44	205	32	163	11	23	1	10.11	13.50	6.32	4.17
2538	441	390	51	200	40	167	10	23	1	11.56	16.67	5.65	4.17
2539	449	392	57	206	37	163	19	23	1	12.69	15.23	10.44	4.17
2540	457	393	64	202	44	166	20	25	0	14.00	17.89	10.75	0.00
2541	468	405	63	203	44	178	18	24	1	13.46	17.81	9.18	4.00
2542	470	411	59	207	40	181	17	23	2	12.55	16.19	8.59	8.00
2543	477	411	66	210	45	178	19	23	2	13.84	17.65	9.64	8.00
2544	472	405	67	208	41	174	24	23	2	14.19	16.47	12.12	8.00
2545	455	374	81	192	52	159	27	23	2	17.80	21.31	14.52	8.00
2546	487	385	102	183	61	173	38	29	3	20.94	25.00	18.01	9.38
2547	496	396	100	195	63	173	34	28	3	20.16	24.42	16.43	9.68
2548	508	397	111	205	62	165	45	27	4	21.85	23.22	21.43	12.90
2549	510	392	118	201	68	164	46	27	4	23.14	25.28	21.90	12.90
2550	514	400	114	203	66	168	45	29	3	22.18	24.54	21.13	9.38
2551	517	407	110	214	59	167	46	26	5	21.28	21.61	21.60	16.13
ปี	บต-บส			บต		บส		% หญิง					
	รวม	ชาย	หญิง	ชาย	หญิง	ชาย	หญิง	บต-บส	บต	บส			
2552	521	395	126	203	71	192	55	24.18	25.91	22.27			
2553	536	405	131	209	75	196	56	24.44	26.41	22.22			
2554	541	403	138	206	73	197	65	25.51	26.16	24.81			
2555	547	410	137	205	75	205	62	25.05	26.79	23.22			
2556	552	418	134	204	76	214	58	24.28	27.14	21.32			
2557	499	369	130	185	82	184	48	26.05	30.71	20.69			
2558	498	379	119	192	77	187	42	23.90	28.62	18.34			

หมายเหตุ : ข้อมูล ณ 1 เมษายน 2558

(หน่วย : คน)

- (1) นักบริหาร หมายถึง หัวหน้า / รองหัวหน้าส่วนราชการระดับกระทรวง กรม (เฉพาะข้าราชการพลเรือนสามัญ)
- (2) บริหารระดับสูง (บส) เทียบเท่า ระดับ 10-11 บริหารระดับต้น(บต) เทียบเท่า ระดับ 9



ข้ารพการ ในดละประเทศ



กำลังคนภาครัฐ : 2558
ในข่ายพลเรือน



ข้าราชการพลเรือนสามัญ จำแนกตามส่วนราชการ IWT ประเภทตำแหน่ง
ระดับตำแหน่ง และการศึกษา ปีงบประมาณ พ.ศ. 2558

ส่วนราชการ/เขต	ประเภท/ระดับ														ระดับการศึกษา						
	รวม				ทั่วไป				วิชาการ				บริหาร				ระดับการศึกษา				
	ปฏิบัติงาน	สำนักงาน	อาวุโสพิเศษ	พิเศษ	ปฏิบัติพิเศษ	ชำนาญการพิเศษ	ชำนาญการพิเศษ	ชำนาญการพิเศษ	ชำนาญการพิเศษ	ชำนาญการพิเศษ	ชำนาญการพิเศษ	ชำนาญการพิเศษ	ชำนาญการพิเศษ	ชำนาญการพิเศษ	ชำนาญการพิเศษ	ชำนาญการพิเศษ	ชำนาญการพิเศษ	ชำนาญการพิเศษ	ต่ำกว่าป.ตรี	ป.ตรีขึ้นไป	%ป.ตรีขึ้นไป
รวม	375,571	20,636	76,675	7,357	2	60,916	172,653	26,854	3,304	208	2,140	3,725	522	579	61,379	314,192	83.66	28,143	100,245	78.08	
ชาย	128,388	6,785	32,832	5,650	2	18,094	45,478	12,253	1,950	142	1,548	2,767	406	481	28,143	100,245	78.08	33,236	213,947	86.55	
หญิง	247,183	13,851	43,843	1,707		42,822	127,175	14,601	1,354	66	592	958	116	98	33,236	213,947	86.55	913	5,806	86.41	
1. สำนักงานนายกรัฐมนตรี	6,719	520	1,384	150		1,076	2,102	984	131	34	111	135	14	78	913	5,806	86.41	460	2,297	83.32	
ชาย	2,757	223	643	125		387	696	408	53	18	60	74	9	61	460	2,297	83.32	453	3,509	1,155	
หญิง	3,962	297	741	25		689	1,406	576	78	16	51	61	5	17	453	3,509	1,155	50	364	87.92	
1.1 สำนักงานปลัดสำนักนายกรัฐมนตรี	414	18	43	1		73	158	74	5		4	13	3	22	50	364	87.92	11	142	92.81	
ชาย	153	3	6	1		29	52	30	3		2	10	1	16	11	142	92.81	6	39	222	85.06
หญิง	261	15	37			44	106	44	2		80	16	3	1	359	1,560	81.29	3	260	777	74.93
1.2 กรมประชาสัมพันธ์	1,919	230	677	96		188	484	140	4		45	6	3	1	260	777	74.93	99	783	88.78	
ชาย	1,037	145	456	92		69	156	63	1		35	10		1	140	100.00					
หญิง	882	85	221	4		119	328	77	3		5	2	1	1	140	100.00					
1.3 สำนักงานคณะกรรมการคุ้มครองผู้บริโภค	140	2	4			63	45	17													
ชาย	68					28	24	9													
หญิง	72	2	4			35	21	8													
1.4 สำนักงานอธิการบดีกรมการศึกษานานาชาติ	292	25	59	6		51	81	36	4												
ชาย	94	3	16	2		19	21	12	2												
หญิง	198	22	43	4		32	60	24	2												
1.5 สำนักงานคณะกรรมการและรัฐมนตรี	273	22	82	5		24	60	59	6												
ชาย	73	4	12	3		8	12	24	2												
หญิง	200	18	70	2		16	48	35	4												
1.6 สำนักงานตำรวจแห่งชาติ	824	95	199	28		81	289	106	10												
ชาย	447	50	122	20		37	121	76	6												
หญิง	377	45	77	8		44	168	30	4												

(หน่วย : คน)

ข้าราชการพลเรือนสามัญ จำแนกตามส่วนราชการ เพศ ประเภทตำแหน่ง
ระดับตำแหน่ง และการศึกษา ปีงบประมาณ พ.ศ. 2558 (ต่อ)

ส่วนราชการ/เขต	ประเภท/ระดับ														ระดับการศึกษา		
	ทั่วไป				วิชาการ				อำนาจการ		บริหาร		ต่ำกว่า ป.ตรี	ป.ตรี ขึ้นไป	%ป.ตรี ขึ้นไป		
	ปฏิบัติงาน	สำนักงาน	อาวุโส พิเศษ	พิเศษ	ปฏิบัติกร	ชำนาญการ	ชำนาญการพิเศษ	ชำนาญการพิเศษ	ชำนาญการพิเศษ	ชำนาญการพิเศษ	ชำนาญการพิเศษ	ชำนาญการพิเศษ				ชำนาญการพิเศษ	ชำนาญการพิเศษ
รวม	862	6	93	7	201	342	145	33	8	19	1	7	36	826	95.82		
ชาย	264		3	3	68	94	54	19	6	11		6	1	263	99.62		
หญิง	598	6	90	4	133	248	91	14	2	8	1	1	35	563	94.15		
1.7 สำนักงานส่วนราชการ	119	2	14	2	33	34	15	4	1	9	1	4	7	112	94.12		
ชาย	58		3	2	13	15	11	3		7	1	3	3	55	94.83		
หญิง	61	2	11		20	19	4	1		2		1	4	57	93.44		
1.8 สำนักงานคณะกรรมการกฤษฎีกา	340	16	43	2	48	157	50		9	8	3	4	59	281	82.65		
ชาย	130	6	5	1	17	66	21		5	4	1	4	12	118	90.77		
หญิง	210	10	38	1	31	91	29		4	4	2	4	47	163	77.62		
1.10 สำนักงาน ก.พ.	534	61	72	1	89	106	154	25	4	4	4	4	60	474	88.76		
ชาย	131	11	12	1	28	25	38	7	2	4	4	3	15	116	88.55		
หญิง	403	50	60		61	81	116	18	2	4	10	1	45	358	88.83		
1.11 สมนง.คกก.พัฒนาการเศรษฐกิจ และสังคมแห่งชาติ	508	7	48		106	197	105	21	9	9		6	24	484	95.28		
ชาย	180		7		44	69	40	6	5	6		3	5	175	97.22		
หญิง	328	7	41		62	128	65	15	4	3		3	19	309	94.21		
1.12 สำนักงาน ก.พ.ร.	211	29	14		62	49	32	17	1	5		2	18	193	91.47		
ชาย	35	1			11	8	9	4				2	1	34	97.14		
หญิง	176	28	14		51	41	23	13	1	5		17	159	90.34			
1.13 สำนักงานคณะกรรมการส่งเสริมการลงทุน	283	7	36	2	57	100	51	2	1	8	16	2	13	270	95.41		
ชาย	87		1		16	33	21			4	11	1	1	86	98.85		
หญิง	196	7	35	2	41	67	30	2	1	4	5	1	12	184	93.88		
2. กระทรวงการคลัง	29,716	1,914	8,065	385	2,591	14,279	1,777	116	17	23	510	19	20	3,778	25,938	87.29	
ชาย	8,619	327	2,113	211	728	4,261	632	46	10	10	249	14	18	1,446	7,173	83.22	
หญิง	21,097	1,587	5,952	174	1,863	10,018	1,145	70	7	13	261	5	2	2,332	18,765	88.95	
2.1 สำนักงานรัฐมนตรี	8		1		1	4	1				1			8	100.00		
ชาย	3				1	1					1			3	100.00		
หญิง	5		1			3	1							5	100.00		

(หน่วย : คน)

ข้าราชการพลเรือนสามัญ จำแนกตามส่วนราชการ IWT ประเภทตำแหน่ง
ระดับตำแหน่ง และการศึกษา ปีงบประมาณ พ.ศ. 2558 (ต่อ)

ส่วนราชการ/ยศ	รวม	ประเภท/ระดับ													ระดับการศึกษา		
		ทั่วไป			วิชาการ			บริหาร			การศึกษาระดับ			ต่ำกว่า ป.ตรี	ป.ตรี ขึ้นไป	%ป.ตรี ขึ้นไป	
		ปฏิบัติงาน	ชำนาญงาน	อาวุโสพิเศษ	ชำนาญการ	ชำนาญการพิเศษ	ชำนาญการพิเศษ	ชำนาญการพิเศษ	ชำนาญการพิเศษ	ชำนาญการพิเศษ	ชำนาญการพิเศษ	ชำนาญการพิเศษ	ชำนาญการพิเศษ				ชำนาญการพิเศษ
2.2 สำนักงานปลัดกระทรวง	199	13	41	3	45	53	21	2	3	5	1	12	15	184	92.46		
ชาย	65	3	5	3	13	14	9	1	2	5		10	5	60	92.31		
หญิง	134	10	36		32	39	12	1	1			2	10	124	92.54		
2.3 กรมธนารักษ์	1,369	158	258	102	277	440	35	6	14	75	3	1	251	1,118	81.67		
ชาย	544	62	83	89	97	144	11	2	8	44	3	1	126	418	76.84		
หญิง	825	96	175	13	180	296	24	4	6	31			125	700	84.85		
2.4 กรมบัญชีกลาง	1,769	41	286	22	402	793	117	14	1	86	3	1	223	1,546	87.39		
ชาย	295	6	34	5	79	124	20	4	3	20	2	1	35	260	88.14		
หญิง	1,474	35	252	17	323	669	97	10	1	66	1		188	1,286	87.25		
2.5 กรมศุลกากร	4,301	176	1,216	10	648	2,055	108	14	2	67	3	1	660	3,641	84.65		
ชาย	2,267	57	657	3	282	1,145	61	6	1	50	3	1	416	1,851	81.65		
หญิง	2,034	119	559	7	366	910	47	8	1	17			244	1,790	88.00		
2.6 กรมสรรพสามิต	3,230	229	1,168	130	226	1,207	149	9	3	104	2	1	780	2,450	75.85		
ชาย	1,771	39	720	94	50	719	91	6	1	47	2	1	537	1,234	69.68		
หญิง	1,459	190	448	36	176	488	58	3	2	57			243	1,216	83.34		
2.7 กรมสรรพากร	18,279	1,295	5,071	118	771	9,593	1,225	52	3	145	3	1	1,836	16,443	89.96		
ชาย	3,485	159	610	17	133	2,074	394	22	2	70	3	1	323	3,162	90.73		
หญิง	14,794	1,136	4,461	101	638	7,519	831	30	1	75			1,513	13,281	89.77		
2.8 สำนักงานคณะกรรมการ นโยบายรัฐวิสาหกิจ	133				73	29	19	2	1	6	2	1		133	100.00		
ชาย	37				15	9	10			2		1		37	100.00		
หญิง	96				58	20	9	2	1	4	2			96	100.00		
2.9 สำนักงานบริหารหนี้สาธารณะ	159	2	2		70	40	28	6	2	7	1	1	2	157	98.74		
ชาย	50	1	1		23	8	10	1	2	2	1	1	1	49	98.00		
หญิง	109	1	1		47	32	18	5	1	5			1	108	99.08		

(หน่วย : คน)

ข้าราชการพลเรือนสามัญ จำแนกตามส่วนราชการ IWT ประเภทตำแหน่ง
ระดับตำแหน่ง และการศึกษา ปีงบประมาณ พ.ศ. 2558 (ต่อ)

ส่วนราชการ/เขต	รวม	ประเภท/ระดับ												ระดับการศึกษา										
		ทั่วไป				วิชาการ				บริหาร				ต่ำกว่า ป.ตรี	ป.ตรี ขึ้นไป	%ป.ตรี ขึ้นไป								
		ปฏิบัติงาน	ชำนาญงาน	อาวุโสพิเศษ	พิเศษ	ปฏิบัติกร พิเศษ	ชำนาญการ	ชำนาญการ พิเศษ	ชำนาญการ พิเศษ	ชำนาญการ	ชำนาญการ พิเศษ	ชำนาญการ	ชำนาญการ พิเศษ				ชำนาญการ	ชำนาญการ พิเศษ	สูง	ต้น				
2.10 สำนักงานตรฐกิจการคลัง ชาย หญิง	269 102 167		22 3 19					78 35 43		65 23 42		74 26 48		11 4 7		3 2 1		14 8 6	1 1 1	1 1 1	1 1 1	11 3 8	258 99 159	95.91 97.06 95.21
3. กระทรวงการต่างประเทศ ชาย หญิง	1,572 633 939	37 8 29	303 52 251	9 1 8		336 191 313	152 77 75	3 3 3	48 30 18	7 5 2	83 51 32	90 80 10	136 34 102	1,436 599 837	91.35 94.63 89.14									
3.1 สำนักงานรัฐมนตรี ชาย หญิง	6 4 2	2 2			3 3				1 1													6 4	100.00 100.00	
3.2 สำนักงานปลัดกระทรวง ชาย หญิง	1,105 455 650	27 4 23	236 45 191	5 1 4	214 87 127	336 133 203	136 68 68	3 3 3	2 1 1	5 4 1	62 41 21	79 71 8	97 27 70	1,008 428 580	91.22 94.07 89.23									
3.3 กรมการกงสุล ชาย หญิง	68 26 42	3 2 1	21 2 19	1 1 1	14 7 7	20 8 12	1 1 1	1 1 1	5 4 1	2 2 1	2 2 1	1 1 1	15 24 13	53 24 29	77.94 92.31 69.05									
3.4 กรมพิธีการทูต ชาย หญิง	38 16 22	11 11		1 1	7 3	11 6	1 1	1 1	4 3	5 6	1 1	1 1	1 1	16 17	100.00 77.27									
3.5 กรมยุโรป ชาย หญิง	28 6 22	3 3		1 1	9 1	9 2	1 1	1 1	4 1	1 1	1 1	1 1	1 1	27 6	96.43 100.00									
3.6 กรมเศรษฐกิจระหว่างประเทศ ชาย หญิง	39 12 27	3 3		1 1	10 3	16 4	4 2	4 2	2 2	2 2	2 2	2 2	2 2	37 12	94.87 100.00									

(หน่วย : คน)

ข้าราชการพลเรือนสามัญ จำแนกตามส่วนราชการ เพศ ประเภทตำแหน่ง
ระดับตำแหน่ง และการศึกษา ปีงบประมาณ พ.ศ. 2558 (ต่อ)

ส่วนราชการ/เขต	รวม	ประเภท/ระดับ																ระดับการศึกษา			
		ทั่วไป				วิชาการ				อำนาจการ				บริหาร				ต่ำกว่า ป.ตรี	ป.ตรี ขึ้นไป	%ป.ตรี ขึ้นไป	
		ปฏิบัติงาน	ชำนาญงาน	อาวุโส	ทักษะ พิเศษ	ปฏิบัติกร พิเศษ	ชำนาญการ	ชำนาญการ พิเศษ	ชำนาญการ	ชำนาญการ พิเศษ	ชำนาญการ	ชำนาญการ พิเศษ	ชำนาญการ	ชำนาญการ พิเศษ	ชำนาญการ	ชำนาญการ พิเศษ	ต้น				สูง
3.7 กรมสนธิสัญญาและกฎหมาย	45	2	4					13	14	5					3	1	2	1	3	42	93.33
ชาย	18	1						7	4	3					1		1	1	18	100.00	
หญิง	27	1	4					6	10	2					2	1	1	1	24	88.89	
3.8 กรมสารนิเทศ	45	3	7	1				9	16	1					5	2	2	1	4	41	91.11
ชาย	15	1	2					4	4						2	1	1	1	2	13	86.67
หญิง	30	2	5	1				5	12	1					3	1	1	1	2	28	93.33
3.9 กรมองค์การระหว่างประเทศ	41		5					13	14	2					4	2	2	1	4	37	90.24
ชาย	15							6	5	1					3				15	100.00	
หญิง	26		5					7	9	1					1	2	2	1	4	22	84.62
3.10 กรมอเมริกาและแปซิฟิกใต้	30		2					9	13	1					4	1	1	1	1	29	96.67
ชาย	10							4	2						3				10	100.00	
หญิง	20		2					5	11	1					1	1	1	1	19	95.00	
3.11 กรมอาเซียน	51	1	3					18	19						6	3	3	1	1	50	98.04
ชาย	21		1					8	6						3	2	2	1	20	95.24	
หญิง	30	1	2					10	13						3	1	1	1	30	100.00	
3.12 กรมเอเชียตะวันออก	44		4					14	17	1					5	2	2	1	1	43	97.73
ชาย	20		1					6	7	1					3	1	1	1	19	95.00	
หญิง	24		3					8	10						2	1	1	1	24	100.00	
3.13 กรมเอเชียใต้ ตะวันออกกลาง และแอฟริกา	32	1	2					6	16						4	2	2	1	2	30	93.75
ชาย	15		1					1	8						3	1	1	1	14	93.33	
หญิง	17	1	1					5	8						1	1	1	1	16	94.12	
4. กระทรวงการท่องเที่ยวและกีฬา	707	31	65	2				182	274	100					27	9	4	6	42	665	94.06
ชาย	297	5	15	1				65	113	57					24	6	3	5	14	283	95.29
หญิง	410	26	50	1				117	161	43					3	3	1	1	28	382	93.17

(หน่วย : คน)

ข้าราชการพลเรือนสามัญ จำแนกตามส่วนราชการ IPT ประเภทตำแหน่ง
ระดับตำแหน่ง และการศึกษา ปีงบประมาณ พ.ศ. 2558 (ต่อ)

ส่วนราชการ/พศ	รวม	ประเภท/ระดับ														ระดับการศึกษา		
		ทั่วไป				วิชาการ				บริหาร				ต่ำกว่า ป.ตรี	ป.ตรี ขึ้นไป	%ป.ตรี ขึ้นไป		
		ปฏิบัติงาน	ชำนาญงาน	อาวุโสพิเศษ	พิเศษ	ปฏิบัติกร	ชำนาญการ	ชำนาญการพิเศษ	ชำนาญการพิเศษ	เชี่ยวชาญ	ทรงคุณวุฒิ	ชำนาญการ	สูง				ต้น	สูง
4.1 สำนักงานรัฐมนตรี ชาย	8	1				3	3	1								1	7	87.50
หญิง	1					1	1									1	1	100.00
7		1				2	3	1								1	6	85.71
4.2 สำนักงานปลัดกระทรวง ชาย	381	10	20			96	167	53								4	367	96.33
หญิง	187	3	3			33	81	37								3	181	96.79
194		7	17			63	86	16								8	186	95.88
4.3 กรมพลศึกษา ชาย	176	16	37	2		34	44	33								20	156	88.64
หญิง	69	2	11	1		13	20	15								8	61	88.41
107		14	26	1		21	24	18								12	95	88.79
4.4 กรมการท่องเที่ยว ชาย	142	5	7			49	60	13								7	135	95.07
หญิง	40		1			18	12	5								1	40	100.00
102		5	6			31	48	8								7	95	93.14
5. การพัฒนาสังคมและความมั่นคง ของมนุษย์	2,880	170	501	12		411	1,230	360								9	2,567	89.13
ชาย	755	12	143	7		88	318	94								3	667	88.34
หญิง	2,125	158	358	5		323	912	266								6	1,900	89.41
5.1 สำนักงานรัฐมนตรี ชาย	14		4			1	6	2								1	13	92.86
หญิง	2					1	1										2	100.00
12			4			5	5	2								1	11	91.67
5.2 สำนักงานปลัดกระทรวง ชาย	1,348	69	186	4		191	654	148								8	1,263	93.69
หญิง	342	6	48	2		45	147	47								5	318	92.98
1,006		63	138	2		146	507	101								3	945	93.94
5.3 กรมพัฒนาสังคมและสวัสดิการ ชาย	657	35	178	3		45	280	62								3	578	87.98
หญิง	261	1	71	2		8	121	19								2	225	86.21
396		34	107	1		37	159	43								1	353	89.14

(หน่วย : คน)

ข้าราชการพลเรือนสามัญ จำแนกตามส่วนราชการ IWT ประเภทตำแหน่ง
ระดับตำแหน่ง และการศึกษา ปีงบประมาณ พ.ศ. 2558 (ต่อ)

ส่วนราชการ/เขต	รวม	ประเภท/ระดับ												ระดับการศึกษา				
		ทั่วไป			วิชาการ			อำนาจการ			บริหาร			ต่ำกว่า ป.ตรี	ป.ตรี ขึ้นไป	%ป.ตรี ขึ้นไป		
		ปฏิบัติงาน	ชำนาญงาน	อาวุโส พิเศษ	พิเศษ	ปฏิบัติการ	ชำนาญการ	ชำนาญการพิเศษ	เชี่ยวชาญ	ทรงคุณวุฒิ	ต้น	สูง	ต้น				สูง	
5.4 กรมกิจการสตรีและสถาบันครอบครัว ชาย	194	29	9	2		55	55	35	2		2	2	2	2	1	16	178	91.75
หญิง	32	3	1	1		12	8	5							1	4	28	87.50
5.5 กรมกิจการเด็กและเยาวชน	162	26	8	1		43	47	30	2		2	2	2	2	1	12	150	92.59
ชาย	439	27	86	3		60	163	75	2		18	2	2	2	1	113	326	74.26
หญิง	76	1	18	2		10	28	13			3	1	1	2		20	56	73.68
5.6 กรมกิจการผู้สูงอายุ	363	26	68	1		50	135	62	2		15	1	2	1	2	93	270	74.38
ชาย	148	6	35			29	48	22	1		5	1	1	1	16	132	89.19	
หญิง	30	1	5			5	10	8			1	1	1	1	4	26	86.67	
5.7 กรมส่งเสริมและพัฒนาคุณภาพชีวิต คนพิการ	118	5	30			24	38	14	1		5	1	1	1	12	106	89.83	
ชาย	80	4	3			30	24	16	1		1	1	1	1	3	77	96.25	
หญิง	12					7	3	2									12	100.00
6. กระทรวงเกษตรและสหกรณ์	68	4	3			23	21	14	1						1	3	65	95.59
ชาย	34,122	2,320	8,029	2,342		6,065	10,429	3,841	147		3	373	502	41	30	5,085	29,037	85.10
หญิง	18,490	964	4,687	2,095		2,362	5,108	2,370	92		2	336	417	31	26	3,154	15,336	82.94
6.1 สำนักงานรัฐมนตรี	15,632	1,356	3,342	247		3,703	5,321	1,471	55		1	37	85	10	4	1,931	13,701	87.65
ชาย	13	3				2	4	3				1	1				13	100.00
หญิง	4					1	1	1									4	100.00
6.2 สำนักงานปลัดกระทรวง	9	3				1	3	2									9	100.00
ชาย	1,089	82	144	7		205	454	80	2		48	49	2	16	83	1,006	92.38	
หญิง	345	15	25	1		58	128	34	34		33	37	2	12	26	319	92.46	
6.3 กรมชลประทาน	744	67	119	6		147	326	46	2		15	12	4	4	57	687	92.34	
ชาย	6,026	456	2,342	655		815	1,115	359	48		2	197	32	4	1	1,199	4,827	80.10
หญิง	4,352	280	1,588	647		553	738	264	47		2	197	31	4	1	906	3,446	79.18
6.4 กรมตรวจบัญชีสหกรณ์	1,674	176	754	8		262	377	95	1		1	1	1	1	293	1,381	82.50	
ชาย	1,119	1	55	13		253	637	137	5		15	2	1	1	59	1,060	94.73	
หญิง	142	1	5	7		34	63	28	1		1	1	1	1	9	133	93.66	
รวม	977		50	6		219	574	109	4		14	14	1	1	50	927	94.88	

(หน่วย : คน)

ข้าราชการพลเรือนสามัญ จำแนกตามส่วนราชการ เพศ ประเภทตำแหน่ง
ระดับตำแหน่ง และการศึกษา ปีงบประมาณ พ.ศ. 2558 (ต่อ)

ส่วนราชการ/เพศ	ประเภท/ระดับ														ระดับการศึกษา		
	รวม	ทั่วไป				วิชาการ				อำนาจการ		บริหาร		ต่ำกว่า ป.ตรี	ป.ตรี ขึ้นไป	%ป.ตรี ขึ้นไป	
		ปฏิบัติงาน	ชำนาญงาน	อาวุโสพิเศษ	ทักษะพิเศษ	ปฏิบัติการ	ชำนาญการ	ชำนาญการพิเศษ	ชำนาญการพิเศษ	เชี่ยวชาญ	ทรงคุณวุฒิ	ต้น	สูง				ต้น
6.5 กรมประมง	2,752	465	633	415		462	402	263	11	1	36	60	3	1	536	2,216	80.52
ชาย	1,498	212	329	325		200	195	146	6		33	50	1	1	298	1,200	80.11
หญิง	1,254	253	304	90		262	207	117	5	1	3	10	2		238	1,016	81.02
6.6 กรมปศุสัตว์	4,298	282	1,484	765		559	551	533	29		8	82	4	1	1,040	3,258	75.80
ชาย	3,098	153	1,100	750		239	351	397	18		8	78	3	1	806	2,292	73.98
หญิง	1,200	129	384	15		320	200	136	11		4	4	1		234	966	80.50
6.7 กรมพัฒนาที่ดิน	1,376	118	236	68		256	317	340	16		2	19	3	1	163	1,213	88.15
ชาย	696	60	131	51		98	131	202	6		1	13	2	1	102	594	85.34
หญิง	680	58	105	17		158	186	138	10		1	6	1		61	619	91.03
6.8 กรมวิชาการเกษตร	2,037	175	390	33		515	447	444	12		17	3	1	1	267	1,770	86.89
ชาย	804	63	200	22		175	131	191	5		14	2	1		133	671	83.46
หญิง	1,233	112	190	11		340	316	253	7		3	1			134	1,099	89.13
6.9 กรมส่งเสริมการเกษตร	8,543	364	1,500	83		1,606	4,034	855	3		25	69	3	1	815	7,728	90.46
ชาย	4,375	46	634	53		609	2,289	656	3		18	66	3	1	320	4,055	92.69
หญิง	4,168	318	866	30		997	1,745	199	3		7	3			495	3,673	88.12
6.10 กรมส่งเสริมสหกรณ์	2,933	31	373	228		640	1,329	229	5		14	80	3	1	304	2,629	89.64
ชาย	1,476	8	240	183		150	650	157	3		11	70	3	1	220	1,256	85.09
หญิง	1,457	23	133	45		490	679	72	2		3	10			84	1,373	94.23
6.11 สำนักงานการปฏิรูปที่ดินเพื่อเกษตรกรรม	1,814	139	495	55		321	568	147	2		36	47	3	1	394	1,420	78.28
ชาย	856	72	261	48		117	214	77	1		28	35	2	1	232	624	72.90
หญิง	958	67	234	7		204	354	70	1		8	12	1		162	796	83.09
6.12 สำนักงานมาตรฐานสินค้าเกษตรและอาหารแห่งชาติ	173	8	8			43	71	32	4		4	4	2	1	9	164	94.80
ชาย	51	1	1			12	20	9	2		3	3	2	1	51	100.00	
หญิง	122	7	7			31	51	23	2		1	1			9	113	92.62

(หน่วย : คน)

ข้าราชการพลเรือนสามัญ จำแนกตามส่วนราชการ IWT ประเภทตำแหน่ง
ระดับตำแหน่ง และการศึกษา ปีงบประมาณ พ.ศ. 2558 (ต่อ)

ส่วนราชการ/เขต	รวม	ประเภท/ระดับ																ระดับการศึกษา				
		ทั่วไป				วิชาการ				อำนาจการ				บริหาร				ต่ำกว่า ป.ตรี	ป.ตรี ขึ้นไป	%ป.ตรี ขึ้นไป		
		ปฏิบัติงาน	ชำนาญงาน	อาวุโส	พิเศษ	ปฏิบัติกร	ชำนาญการ	ชำนาญการพิเศษ	ชำนาญการพิเศษ	พิเศษ	พิเศษ	พิเศษ	พิเศษ	พิเศษ	พิเศษ	พิเศษ	พิเศษ				พิเศษ	
6.13 สำนักงานเศรษฐกิจการเกษตร	603	70	92	4		73	164	179	2										75	528	87.56	
ชาย	190	22	25	1		24	42	65											28	162	85.26	
หญิง	413	48	67	3		49	122	114	2										47	366	88.62	
6.14 กรมการข้าว	872	63	195	8		187	232	170	7										85	787	90.25	
ชาย	404	18	106	3		48	117	101	3										46	358	88.61	
หญิง	468	45	89	5		139	115	69	4										39	429	91.67	
6.15 กรมหม่อนไหม	292	43	26			72	79	60											18	274	93.84	
ชาย	103	4	5			20	26	38											6	97	94.17	
หญิง	189	39	21			52	53	22											12	177	93.65	
6.16 กรมฝนหลวงและการบินเกษตร	182	20	56	8		56	25	10	1										38	144	79.12	
ชาย	96	9	37	4		24	12	4											22	74	77.08	
หญิง	86	11	19	4		32	13	6	1										16	70	81.40	
7. กระทรวงคมนาคม	13,607	1,287	7,225	884		1,233	1,871	713	88										15	16	9,467	69.57
ชาย	7,975	709	4,045	730		639	1,006	506	82										13	13	2,663	66.61
หญิง	5,632	578	3,180	154		594	865	207	6										2	3	1,477	73.77
7.1 สำนักงานรัฐมนตรี	19	3	2			5	5	3												2	17	89.47
ชาย	5	1				1	1	1												1	4	80.00
หญิง	14	2	2			4	4	2												1	13	92.86
7.2 สำนักงานปลัดกระทรวง	290	28	46	3		81	74	33	3										10	32	258	88.97
ชาย	92	2	9	1		27	28	11	3										8	6	86	93.48
หญิง	198	26	37	2		54	46	22	3										2	4	172	86.87
7.3 กรมเจ้าท่า	1,069	104	403	13		132	336	60	2										3	1	253	76.33
ชาย	711	50	244	8		86	261	45	1										2	1	168	76.37
หญิง	358	54	159	5		46	75	15	1										1	1	273	76.26

(หน่วย : คน)

ข้าราชการพลเรือนสามัญ จำแนกตามส่วนราชการ เพศ ประเภทตำแหน่ง
ระดับตำแหน่ง และการศึกษา ปีงบประมาณ พ.ศ. 2558 (ต่อ)

ส่วนราชการ/เพศ	ประเภท/ระดับ														ระดับการศึกษา				
	รวม				ทั่วไป				วิชาการ				อำนาจการ		บริหาร		ต่ำกว่า ป.ตรี	ป.ตรี ขึ้นไป	%ป.ตรี ขึ้นไป
	ปฏิบัติงาน	ชำนาญงาน	อาวุโส	ทักษะ พิเศษ	ปฏิบัติกร พิเศษ	ชำนาญการ	ชำนาญการ พิเศษ	ชำนาญการ	ชำนาญการ พิเศษ	ชำนาญการ	ชำนาญการ พิเศษ	ชำนาญการ	ชำนาญการ พิเศษ	ต้น	สูง	ต้น			
7.4 กรมการขนส่งทางบก	3,886	377	2,561	156		198	410	91					35	56	1	1,681	2,205	56.74	
ชาย	1,516	92	1,036	60		67	150	42					26	41	1	676	840	55.41	
หญิง	2,370	285	1,525	96		131	260	49					9	15		1,005	1,365	57.59	
7.5 กรมการบินพลเรือน	487	46	140	14		103	127	26					22	5	2	36	451	92.61	
ชาย	264	26	87	11		50	52	14					18	3	2	20	244	92.42	
หญิง	223	20	53	3		53	75	12					4	2	1	16	207	92.83	
7.6 กรมทางหลวง	6,080	596	3,150	598		589	631	343					62	34	4	1,725	4,355	71.63	
ชาย	4,065	477	1,937	559		331	330	261					62	32	4	1,429	2,636	64.85	
หญิง	2,015	119	1,213	39		258	301	82					2	2		296	1,719	85.31	
7.7 กรมทางหลวงชนบท	1,611	122	910	99		96	217	129					23	3	1	403	1,208	74.98	
ชาย	1,264	61	730	91		68	157	119					23	3	1	362	902	71.36	
หญิง	347	61	180	8		28	60	10					5	2	1	8	157	95.15	
7.8 สำนักงานนโยบายและแผนการขนส่ง และจราจร	165	11	13	1		29	71	28					1	5	2	1	8	157	95.15
ชาย	58		2			9	27	13					1	2	1	1	57	98.28	
หญิง	107	11	11	1		20	44	15					3	3	1	7	100	93.46	
8. กระทรวงทรัพยากรธรรมชาติและสิ่งแวดล้อม	10,271	435	3,569	751		1,563	2,542	1,166					31	155	22	1,653	8,618	83.91	
ชาย	6,864	140	2,941	698		686	1,422	781					26	127	17	1,284	5,580	81.29	
หญิง	3,407	295	628	53		877	1,120	385					5	28	5	369	3,038	89.17	
8.1 สำนักงานรัฐมนตรี	16					9	4	3										16	100.00
ชาย	10					7		3										10	100.00
หญิง	6					2	4											6	100.00
8.2 สำนักงานปลัดกระทรวง	1,638	124	403	193		288	364	171					1	83	1	8	291	1,347	82.23
ชาย	819	30	219	155		105	134	100					1	67	1	7	148	671	81.93
หญิง	819	94	184	38		183	230	71					16	16	1	143	676	82.54	

(หน่วย : คน)

ข้าราชการพลเรือนสามัญ จำแนกตามส่วนราชการ IWS ประเภทตำแหน่ง
ระดับตำแหน่ง และการศึกษา ปีงบประมาณ พ.ศ. 2558 (ต่อ)

ส่วนราชการ/เขต	รวม	ประเภท/ระดับ														ระดับการศึกษา	
		ทั่วไป				วิชาการ				บริหาร				ระดับการศึกษา			
		ปฏิบัติงาน	ชำนาญงาน	อาวุโสพิเศษ	ทักษะพิเศษ	ปฏิบัติการพิเศษ	ชำนาญการพิเศษ	ชำนาญการ	เชี่ยวชาญพิเศษ	ทรงคุณวุฒิ	ชำนาญการพิเศษ	ชำนาญการ	ชำนาญการ	ชำนาญการ	ชำนาญการ	ชำนาญการ	ชำนาญการ
8.3 กรมควบคุมมลพิษ	269	4	22	1	49	126	56	2			3	3	2	1	10	259	96.28
ชาย	96		9	1	15	43	21	2			1	2	1	1	5	91	94.79
หญิง	173	4	13		34	83	35				2	1	1	5	168	97.11	
8.4 กรมทรัพยากรทางทะเลและชายฝั่ง	370	20	123	14	58	80	66	2			2	2	2	1	51	319	86.22
ชาย	239	10	97	13	20	46	44	2			2	2	2	1	39	200	83.68
หญิง	131	10	26	1	38	34	22							12	119	90.84	
8.5 กรมทรัพยากรธรณี	370	18	70	2	84	107	75	2			6	3	2	1	47	323	87.30
ชาย	184	3	39	2	27	48	51	2			6	3	2	1	28	156	84.78
หญิง	186	15	31		57	59	24							19	167	89.78	
8.6 กรมทรัพยากรน้ำ	1,207	69	366	47	165	416	126	1			4	10	2	1	227	980	81.19
ชาย	785	36	293	47	100	205	89				3	9	2	1	183	602	76.69
หญิง	422	33	73		65	211	37	1			1	1	1	44	378	89.57	
8.7 กรมทรัพยากรน้ำบาดาล	432	18	159	27	98	88	28				8	3	2	1	53	379	87.73
ชาย	256	6	122	25	42	32	18				8	1	1	1	39	217	84.77
หญิง	176	12	37	2	56	56	10				1	2	1	14	162	92.05	
8.8 กรมส่งเสริมคุณภาพสิ่งแวดล้อม	171	7	10	1	43	67	34	1			1	4	2	1	2	169	98.83
ชาย	60	1	4		19	19	12				1	2	2	2	60	100.00	
หญิง	111	6	6	1	24	48	22	1			2	2	2	1	2	109	98.20
8.9 กรมอุทยานแห่งชาติ สัตว์ป่า และพันธุ์พืช	3,651	135	1,510	322	497	756	398	7			1	21	3	1	539	3,112	85.24
ชาย	2,826	41	1,321	313	247	551	325	4			1	19	3	1	438	2,388	84.50
หญิง	825	94	189	9	250	205	73	3			5	3	3	1	101	724	87.76
8.10 สำนักงานนโยบายและแผนทรัพยากรธรรมชาติและสิ่งแวดล้อม	261	4	15	4	58	101	66	1			5	3	3	1	5	256	98.08
ชาย	75		1	2	15	31	21				3	1	1	1	75	100.00	
หญิง	186	4	14	2	43	70	45	1			2	2	2	5	181	97.31	

(หน่วย : คน)

ข้าราชการพลเรือนสามัญ จำแนกตามส่วนราชการ เพศ ประเภทตำแหน่ง
ระดับตำแหน่ง และการศึกษา ปีงบประมาณ พ.ศ. 2558 (ต่อ)

ส่วนราชการ/เพศ	รวม	ประเภท/ระดับ													ระดับการศึกษา		
		ทั่วไป			วิชาการ			อำนาจการ			บริหาร		ต่ำกว่า ป.ตรี	ป.ตรี ขึ้นไป	%ป.ตรี ขึ้นไป		
		ปฏิบัติงาน	ชำนาญงาน	อาวุโส พิเศษ	ปฏิบัติกร	ชำนาญการ	ชำนาญ การพิเศษ	เชี่ยวชาญ	ทรงคุณวุฒิ	ต้น	สูง	ต้น				สูง	
8.11 กรมป่าไม้	1,886	36	891	140		214	433	143	2			23	3	1	428	1,458	77.31
ชาย	1,514	13	836	140		89	313	97	2			21	2	1	404	1,110	73.32
หญิง	372	23	55			125	120	46				2	1		24	348	93.55
9. กระทรวงเทคโนโลยีสารสนเทศและการสื่อสาร	2,031	211	639	157		274	480	136	11			75	34	7	624	1,407	69.28
ชาย	952	72	369	129		127	148	48	3			35	13	5	380	572	60.08
หญิง	1,079	139	270	28		147	332	88	8			40	21	2	244	835	77.39
9.1 สำนักงานรัฐมนตรี	12	1				2	6	2								12	100.00
ชาย	3	1				1	1									3	100.00
หญิง	9					1	5	2								9	100.00
9.2 สำนักงานปลัดกระทรวง	314	18	20			77	123	56	5			9	1	5	21	293	93.31
ชาย	116	2	5			34	48	21	2			3		1	1	115	99.14
หญิง	198	16	15			43	75	35	3			6	1	4	20	178	89.90
9.3 กรมคุณนิยมวิทยา	936	128	457	105		95	92	40	2			13	3	1	472	464	49.57
ชาย	581	51	290	103		59	42	22	1			9	3	1	311	270	46.47
หญิง	355	77	167	2		36	50	18	1			4			161	194	54.65
9.4 สำนักงานสถิติแห่งชาติ	769	65	161	52		100	259	38	4			75	11	3	131	638	82.96
ชาย	252	19	73	26		33	57	5				35	1	2	68	184	73.02
หญิง	517	46	88	26		67	202	33	4			40	10	1	63	454	87.81
10. กระทรวงพลังงาน	1,336	80	181	65		317	371	194	13			51	40	10	152	1,184	88.62
ชาย	721	48	109	58		159	144	104	7			43	29	7	110	611	84.74
หญิง	615	32	72	7		158	227	90	6			8	11	3	42	573	93.17
10.1 สำนักงานรัฐมนตรี	8	1				1	4	1								8	100.00
ชาย	2					1	1									2	100.00
หญิง	6	1				1	3	1								6	100.00

(หน่วย : คน)

ข้าราชการพลเรือนสามัญ จำแนกตามส่วนราชการ IWT ประเภทตำแหน่ง
ระดับตำแหน่ง และการศึกษา ปีงบประมาณ พ.ศ. 2558 (ต่อ)

ส่วนราชการ/เขต	รวม	ประเภท/ระดับ														ระดับการศึกษา					
		ทั่วไป				วิชาการ				อำนาจการ				บริหาร		ต่ำกว่าป.ตรี	ป.ตรีขึ้นไป	%ป.ตรีขึ้นไป			
		ปฏิบัติงาน	ชำนาญงาน	อาวุโสพิเศษ	พิเศษ	ปฏิบัติกรพิเศษ	ชำนาญการพิเศษ	ชำนาญการ	วิชาการพิเศษ	ชำนาญการพิเศษ	ชำนาญการ	ชำนาญการ	ชำนาญการ	ชำนาญการ	ชำนาญการ				ชำนาญการ	ชำนาญการ	ชำนาญการ
10.2 สำนักงานปลัดกระทรวง ชาย	486	55	97	27		102	104		23	7				45	14	1	11	66	420	86.42	
หญิง	313	38	70	22		52	52		11	4				42	11	1	10	54	259	82.75	
10.3 กรมเชื้อเพลิงธรรมชาติ	173	17	27	5		50	52		12	3				3	3		1	12	161	93.06	
ชาย	171	4	21	1		55	40		40	2				1	5	2		10	161	94.15	
หญิง	62		7	1		20	10		18	2				3	3	1		6	56	90.32	
10.4 กรมธุรกิจพลังงาน	109	4	14			35	30		22					1	2	1		4	105	96.33	
ชาย	201	4	15	3		64	56		47					2	7	2	1	16	185	92.04	
หญิง	96	2	14	3		27	20		23					4	4	2	1	14	82	85.42	
10.5 กรมพัฒนาพลังงานทดแทน และอนุรักษ์พลังงาน	105	2	1			37	36		24					2	3			2	103	98.10	
ชาย	380	17	46	34		73	122		70	3				2	9	3	1	59	321	84.47	
หญิง	224	8	18	32		49	55		49	1				1	8	2	1	36	188	83.93	
10.6 สำนักงานนโยบายและแผนพลังงาน	156	9	28	2		24	67		21	2				1	1	1		23	133	85.26	
ชาย	90		1			22	45		13	1				1	4	2	1	1	89	98.89	
หญิง	24					11	6		3					2	2	1	1		24	100.00	
11. กระทรวงพาณิชย์	66		1			11	39		10	1				1	2	1		1	65	98.48	
ชาย	3,392	199	409	26		650	1,187		673	31				4	107	71	19	16	252	3,140	92.57
หญิง	1,049	34	78	16		227	297		261	15				4	55	49	9	4	59	990	94.38
11.1 สำนักงานรัฐมนตรี	2,343	165	331	10		423	890		412	16				52	22	10	12	193	2,150	91.76	
ชาย	13		2			1	6		3					1	1				13	100.00	
หญิง	1								1										1	100.00	
11.2 สำนักงานปลัดกระทรวง	12		2			1	6		2					1	1				12	100.00	
ชาย	644	28	108			99	215		91	5				4	60	21	3	10	45	599	93.01
หญิง	207	6	16			34	51		30	2				4	39	20	2	3	11	196	94.69
11.3 สำนักงานเลขาธิการสภาการศึกษา	437	22	92			65	164		61	3				21	1	1	7	34	403	92.22	

(หน่วย : คน)

ข้าราชการพลเรือนสามัญ จำแนกตามส่วนราชการ IWT ประเภทตำแหน่ง
ระดับตำแหน่ง และการศึกษา ปีงบประมาณ พ.ศ. 2558 (ต่อ)

ส่วนราชการ/เขต	รวม	ประเภท/ระดับ											ระดับการศึกษา			
		ทั่วไป			วิชาการ			อำนาจการ		บริหาร		ต่ำกว่า ป.ตรี	ป.ตรี ขึ้นไป	%ป.ตรี ขึ้นไป		
		ปฏิบัติงาน	ชำนาญงาน	อาวุโส	พิเศษ	พิเศษ	ปฏิบัติกร	ชำนาญการ	ชำนาญการพิเศษ	ชำนาญการพิเศษ	เชี่ยวชาญ				ทรงคุณวุฒิ	ต้น
11.3 กรมการค้าต่างประเทศ	592	63	98	5	95	220	89	5	7	6	3	1	70	522	88.18	
ชาย	133	10	17		26	36	33		3	3	1		13	120	90.23	
หญิง	459	53	81	5	69	184	56	1	4	3	2	1	57	402	87.58	
11.4 กรมการค้าภายใน	787	41	99	18	222	219	168	6	1	9	3	1	59	728	92.50	
ชาย	301	7	33	14	96	59	83	1	6	2	2	1	18	283	94.02	
หญิง	486	34	66	4	126	160	85	5	1	3	1	1	41	445	91.56	
11.5 กรมเจรจาการค้าระหว่างประเทศ	219	20	18	1	59	55	53	3	6	3	1	1	21	198	90.41	
ชาย	59	5	4		12	19	14	1	3	3		1	7	52	88.14	
หญิง	160	15	14	1	47	36	39	2	3	3	3		14	146	91.25	
11.6 กรมทรัพย์สินทางปัญญา	207	2	13	1	51	81	45	3	1	7	2	1	9	198	95.65	
ชาย	79		1	1	23	32	14	3	4	4	1		1	78	98.73	
หญิง	128	2	12		28	49	31	3	1	3	1	1	8	120	93.75	
11.7 กรมพัฒนาธุรกิจการค้า	548	24	48	1	54	263	140	5	3	6	3	1	26	522	95.26	
ชาย	149	2	4	1	15	59	60	2	4	4	2		4	145	97.32	
หญิง	399	22	44		39	204	80	3	3	2	1	1	22	377	94.49	
11.8 กรมส่งเสริมการค้าระหว่างประเทศ	382	21	23		69	128	84	4	35	15	2	1	22	360	94.24	
ชาย	120	4	3		21	41	26	2	13	9	1		5	115	95.83	
หญิง	262	17	20		48	87	58	2	22	6	1	1	17	245	93.51	
12. กระทรวงมหาดไทย	38,409	2,114	10,688	683	4,998	15,817	2,404	33	4	512	146	72	10,060	28,349	73.81	
ชาย	19,339	720	4,240	556	2,542	8,055	1,658	19	4	444	889	141	71	4,775	14,564	75.31
หญิง	19,070	1,394	6,448	127	2,456	7,762	746	14	68	49	5	1	5,285	13,785	72.29	
12.1 สำนักงานรัฐมนตรี	16		4			10	1						1	15	93.75	
ชาย	7					5	1						1	7	100.00	
หญิง	9		4			5							1	8	88.89	

(หน่วย : คน)

ข้าราชการพลเรือนสามัญ จำแนกตามส่วนราชการ IWT ประเภทตำแหน่ง
ระดับตำแหน่ง และการศึกษา ปีงบประมาณ พ.ศ. 2558 (ต่อ)

ส่วนราชการ/เขต	ประเภท/ระดับ														ระดับการศึกษา		
	ทั่วไป				วิชาการ				บริหาร		การศึกษาระดับ			ต่ำกว่าป.ตรี	ป.ตรีขึ้นไป	%ป.ตรีขึ้นไป	
	ปฏิบัติงาน	ชำนาญงาน	อาวุโสพิเศษ	ทักษะพิเศษ	ปฏิบัติการ	ชำนาญการ	ชำนาญพิเศษ	ชำนาญการพิเศษ	ชำนาญการพิเศษ	ชำนาญการพิเศษ	ชำนาญการพิเศษ	ชำนาญการพิเศษ	ชำนาญการพิเศษ				ชำนาญการพิเศษ
รวม	138	482	44	279	956	363	5	1	3	77	128	66	331	2,211	86,98		
12.2 สำนักงานปลัดกระทรวง	2,542	138	482	44	279	956	363	5	1	3	77	128	66	331	2,211	86,98	
ชาย	1,399	71	222	43	117	455	223	2	1	2	73	125	65	179	1,220	87,21	
หญิง	1,143	67	260	1	162	501	140	3	1	4	4	3	1	152	991	86,70	
12.3 กรมการปกครอง	13,075	459	3,412	20	1,871	5,873	635	4	153	646	1	1	2,107	10,968	83,89		
ชาย	7,297	103	808	15	1,286	3,763	532	4	150	634	1	1	722	6,575	90,11		
หญิง	5,778	356	2,604	5	585	2,110	103	3	12	12	1	1	1,385	4,393	76,03		
12.4 กรมการพัฒนาชุมชน	6,506	224	523	1,196	3,921	561	1	45	31	3	1	242	6,264	96,28			
ชาย	2,385	45	123	387	1,429	352	1	26	20	2	1	74	2,311	96,90			
หญิง	4,121	179	400	809	2,492	209	1	19	11	1	1	168	3,953	95,92			
12.5 กรมที่ดิน	9,946	1,051	4,917	384	749	2,343	230	3	2	183	79	4	1	6,315	36,51		
ชาย	5,085	413	2,508	297	371	1,137	132	1	2	155	64	4	1	3,202	1,883	37,03	
หญิง	4,861	638	2,409	87	378	1,206	98	2	28	15	1	3	3,113	1,748	35,96		
12.6 กรมป้องกันและบรรเทาสาธารณภัย	1,928	60	414	136	276	667	272	11	70	18	3	1	606	1,322	68,57		
ชาย	1,035	12	239	129	97	294	176	7	60	17	3	1	377	658	63,57		
หญิง	893	48	175	7	179	373	96	4	10	1	1	229	664	74,36			
12.7 กรมโยธาธิการและผังเมือง	1,103	96	280	98	169	231	155	6	1	17	45	4	1	180	923	83,68	
ชาย	681	60	166	72	100	114	105	2	1	16	41	3	1	134	547	80,32	
หญิง	422	36	114	26	69	117	50	4	1	4	4	1	46	376	89,10		
12.8 กรมส่งเสริมการปกครองท้องถิ่น	3,293	86	656	1	458	1,816	187	3	41	41	3	1	278	3,015	91,56		
ชาย	1,450	16	174	184	858	137	3	35	39	3	1	87	1,363	94,00			
หญิง	1,843	70	482	1	274	958	50	6	2	2	191	1,652	89,64				
13. กระทรวงยุติธรรม	16,914	1,273	5,920	112	1,701	6,392	927	43	305	197	24	20	6,645	10,269	60,71		
ชาย	10,829	865	4,413	62	827	3,699	565	25	206	132	18	17	5,239	5,590	51,62		
หญิง	6,085	408	1,507	50	874	2,693	362	18	99	65	6	3	1,406	4,679	76,89		

(หน่วย : คน)

ข้าราชการพลเรือนสามัญ จำแนกตามส่วนราชการ เพศ ประเภทตำแหน่ง
ระดับตำแหน่ง และการศึกษา ปีงบประมาณ พ.ศ. 2558 (ต่อ)

ส่วนราชการ/เขต	รวม	ประเภท/ระดับ												ระดับการศึกษา					
		ทั่วไป				วิชาการ				บริหาร				ต่ำกว่า ป.ตรี	ป.ตรี ขึ้นไป	%ป.ตรี ขึ้นไป			
		ปฏิบัติงาน	ชำนาญงาน	อาวุโส พิเศษ	ทักษะ พิเศษ	ปฏิบัติกร พิเศษ	ชำนาญการ	ชำนาญการ พิเศษ	ชำนาญการ พิเศษ	ชำนาญการ พิเศษ	ชำนาญการ พิเศษ	ชำนาญการ พิเศษ	ชำนาญการ พิเศษ				ชำนาญการ พิเศษ	ชำนาญการ พิเศษ	ชำนาญการ พิเศษ
13.1 สำนักงานรัฐมนตรี ชาย	8	3	1			2	1								1			7	87.50
หญิง	2																	2	100.00
6	3	1				2												5	83.33
13.2 สำนักงานปลัดกระทรวง ชาย	399	30	22	3		134									3	5		363	90.98
หญิง	171	9	7	1		52									2	2		156	91.23
228	21	15	2			82									1	3		207	90.79
1,348	69	181	27			605									52	37		1,259	93.40
ชาย	488	10	15	2		118									31	15		475	97.34
หญิง	860	59	166	25		353									21	22		784	91.16
13.4 กรมคุ้มครองสิทธิและเสรีภาพ ชาย	130	4	5	2		45									2	4		117	90.00
หญิง	52	1	1	1		19									1	2		49	94.23
78	3	4	1			26									1	2		68	87.18
1,053	44	282	2			158									90	7		935	88.79
ชาย	316	1	12	1		68									58	4		309	97.78
หญิง	737	43	270	1		90									32	3		626	84.94
1,504	33	123	7			299									77	23		1,445	96.08
ชาย	598	1	18	2		101									48	14		586	97.99
หญิง	906	32	105	5		198									29	9		859	94.81
10,113	1,038	5,183	60			399									72	70		3,873	38.30
ชาย	7,896	838	4,307	51		273									58	52		5,168	34.55
หญิง	2,217	200	876	9		126									14	18		1,072	51.65
13.8 กรมสอบสวนคดีพิเศษ ชาย	978	1	39	10		43									2	13		969	99.08
หญิง	646	1	25	4		30									2	13		639	98.92
332		14	6			13									2			330	99.40

(หน่วย : คน)

ข้าราชการพลเรือนสามัญ จำแนกตามส่วนราชการ IPT ประเภทตำแหน่ง
ระดับตำแหน่ง และการศึกษา ปีงบประมาณ พ.ศ. 2558 (ต่อ)

ส่วนราชการ/ยศ	รวม	ประเภท/ระดับ													ระดับการศึกษา				
		ทั่วไป			วิชาการ			อำนาจการ			บริหาร		ต่ำกว่า ป.ตรี	ป.ตรี ขึ้นไป	%ป.ตรี ขึ้นไป				
		ปฏิบัติงาน	ชำนาญงาน	อาวุโส	ทักษะ พิเศษ	ปฏิบัติการ	ชำนาญการ	ชำนาญการพิเศษ	ชำนาญการ	ชำนาญการพิเศษ	เชี่ยวชาญ	ทรงคุณวุฒิ				ต้น	สูง	ต้น	สูง
13.9 สำนักงานกิจการยุติธรรม	82	4	3			21	33	10	3				2	3	2	1	2	80	97.56
ชาย	23	2				2	8	5	1				1	1	2	1		23	100.00
หญิง	59	2	3			19	25	5	2				1	2			2	57	96.61
13.10 สถาบันนิติวิทยาศาสตร์	177	1	10			26	115	17	4				1	2	1	1	11	166	93.79
ชาย	58	1	3			7	36	5	3				1	2	1		3	55	94.83
หญิง	119	1	7			19	79	12	1				1				8	111	93.28
13.11 สำนักงาน ป.ป.ส.	908	38	64	1		265	419	97	4				18	2	2	2	61	847	93.28
ชาย	453	1	22			138	209	64	3				14	2	2	10	443	97.79	
หญิง	455	37	42	1		127	210	33	1				4			51	404	88.79	
13.12 สำนักงาน ป.ป.ท.	214	8	7			36	118	25					4	14	1	1	6	208	97.20
ชาย	126	1	3			19	68	17					4	12	1	1	1	125	99.21
หญิง	88	7	4			17	50	8					2			5	83	94.32	
14. กระทรวงแรงงาน	6,188	266	913	12		959	3,229	393	6				2	165	14	15	335	5,853	94.59
ชาย	1,895	36	92	5		309	1,061	174	2				2	72	11	12	52	1,843	97.26
หญิง	4,293	230	821	7		650	2,168	219	4				4	93	3	3	283	4,010	93.41
14.1 สำนักงานรัฐมนตรี	15		2				8	4						1				15	100.00
ชาย	2							2										2	100.00
หญิง	13		2				8	2						1				13	100.00
14.2 สำนักงานปลัดกระทรวง	618	27	72			109	263	42	2				2	36	2	11	28	590	95.47
ชาย	179	2	10			30	72	10					2	16	1	9	4	175	97.77
หญิง	439	25	62			79	191	32	2				2	20	1	2	24	415	94.53
14.3 กรมการจัดหางาน	1,133	44	195	3		146	627	37	1				1	35	3	1	54	1,079	95.23
ชาย	343	8	26	2		49	192	20	1				1	17	2	1	10	333	97.08
หญิง	790	36	169	1		97	435	17					18	16	1		44	746	94.43

(หน่วย : คน)

ข้าราชการพลเรือนสามัญ จำแนกตามส่วนราชการ 17ศ ประเภทตำแหน่ง
ระดับตำแหน่ง และการศึกษา ปีงบประมาณ พ.ศ. 2558 (ต่อ)

ส่วนราชการ/17ศ	ประเภท/ระดับ														ระดับการศึกษา			
	รวม	ทั่วไป			วิชาการ			อำนวยการ			บริหาร		ต่ำกว่า ป.ตรี	ป.ตรี ขึ้นไป	%ป.ตรี ขึ้นไป			
		ปฏิบัติงาน	ชำนาญงาน	อาวุโสพิเศษ	ปฏิบัติกรพิเศษ	ชำนาญการ	ชำนาญการพิเศษ	ชำนาญการพิเศษ	ชำนาญการพิเศษ	ชำนาญการพิเศษ	ชำนาญการพิเศษ	สูง				สูง		
14.4 กรมพัฒนาฝีมือแรงงาน	1,231	64	195		163	683	104					2	16	3	1	75	1,156	93.91
ชาย	589	7	23		82	398	62					1	12	3	1	13	576	97.79
หญิง	642	57	172		81	285	42					1	4			62	580	90.34
14.5 กรมสวัสดิการและคุ้มครองแรงงาน	1,241	64	136	5	186	649	106	2				30	59	3	1	85	1,156	93.15
ชาย	411	8	5		71	206	56	1				20	40	3	1	10	401	97.57
หญิง	830	56	131	5	115	443	50	1				10	19			75	755	90.96
14.6 สำนักงานประกันสังคม	1,950	67	313	4	355	999	100	1				61	46	3	1	93	1,857	95.23
ชาย	371	11	28	3	77	193	24					18	15	2		15	356	95.96
หญิง	1,579	56	285	1	278	806	76	1				43	31	1		78	1,501	95.06
15. กระทรวงวัฒนธรรม	3,542	218	554	85	2	506	347	14				12	103	8	13	337	3,205	90.49
ชาย	1,284	113	261	57	2	162	498	102				8	59	5	8	160	1,124	87.54
หญิง	2,258	105	293	28		344	1,179	245				4	44	3	5	177	2,081	92.16
15.1 สำนักงานรัฐมนตรี	5		1		1	2							1				5	100.00
ชาย	2		1		1												2	100.00
หญิง	3					2							1				3	100.00
15.2 สำนักงานปลัดกระทรวง	1,784	9	9		240	1,219	213	3				2	79	1	9	61	1,723	96.58
ชาย	519	3	3		66	337	57	1				1	45	1	5	8	511	98.46
หญิง	1,265	6	6		174	882	156	2				1	34		4	53	1,212	95.81
15.3 กรมการศาสนา	83	3	11	1	18	32	13					2	1	1	1	6	77	92.77
ชาย	36	1	4	1	8	14	4					2		1	1	3	33	91.67
หญิง	47	2	7		10	18	9						1			3	44	93.62
15.4 กรมศิลปากร	1,349	193	481	83	2	202	260	89				3	20	3	1	244	1,105	81.91
ชาย	620	106	236	55	2	71	87	36				2	14	2	1	138	482	77.74
หญิง	729	87	245	28		131	173	53				1	6	1		106	623	85.46

(หน่วย : คน)

ข้าราชการพลเรือนสามัญ จำแนกตามส่วนราชการ IWT ประเภทตำแหน่ง
ระดับตำแหน่ง และการศึกษา ปีงบประมาณ พ.ศ. 2558 (ต่อ)

ส่วนราชการ/เขต	ประเภท/ระดับ														ระดับการศึกษา			
	รวม	ทั่วไป				วิชาการ				อำนาจการ			บริหาร		ต่ำกว่า ป.ตรี	ป.ตรี ขึ้นไป	%ป.ตรี ขึ้นไป	
		ปฏิบัติงาน	ชำนาญงาน	อาวุโสพิเศษ	อาวุโสพิเศษ	ปฏิบัติกร	ชำนาญการ	ชำนาญการพิเศษ	ชำนาญการพิเศษ	เชี่ยวชาญ	ทรงคุณวุฒิ	ต้น	สูง	ต้น				สูง
15.5 กรมส่งเสริมวัฒนธรรม	268	13	49	1		30	141	27				2	2	2	1	26	242	90.30
ชาย	96	3	17	1		13	55	5				1	1	1	1	11	85	88.54
หญิง	172	10	32			17	86	22				1	2	1	1	15	157	91.28
15.6 สำนักงานศิลปวัฒนธรรมร่วมสมัย	53		3			15	23	5	1			4	1	1	1		53	100.00
ชาย	11					3	5					2			1		11	100.00
หญิง	42		3			12	18	5	1			2	1	1			42	100.00
16. กระทรวงวิทยาศาสตร์และเทคโนโลยี	751	31	89	5		225	238	126	13	1		3	11	4	5	79	672	89.48
ชาย	273	9	45	4		78	80	41	4			3	3	3	3	36	237	86.81
หญิง	478	22	44	1		147	158	85	9	1		8	1	2	2	43	435	91.00
16.1 สำนักงานรัฐมนตรี	9		1			5	1	2								1	8	88.89
ชาย	3					3											3	100.00
หญิง	6		1			2	1	2								1	5	83.33
16.2 สำนักงานปลัดกระทรวง	196	2	17	1		63	70	29	3	1		2	4	1	3	10	186	94.90
ชาย	50		2			17	18	6	1			2	1	1	2		50	100.00
หญิง	146	2	15	1		46	52	23	2	1		3	3	1	1	10	136	93.15
16.3 กรมวิทยาศาสตร์บริการ	326	20	25	3		100	101	66	5			4	4	1	1	34	292	89.57
ชาย	120	7	16	3		39	30	22	1			4	4	1	1	19	101	84.17
หญิง	206	13	9			61	71	44	4			1	3	2	1	15	191	92.72
16.4 สำนักงานปรมาณูเพื่อสันติ	220	9	46	1		57	66	29	5			1	3	2	1	34	186	84.55
ชาย	100	2	27	1		19	32	13	2			1	2	1	1	17	83	83.00
หญิง	120	7	19			38	34	16	3			1	1	1	1	17	103	85.83
17. กระทรวงศึกษาธิการ	3,254	157	431	41		709	1,047	764	25	4		37	7	32	274	2,980	91.58	
ชาย	903	33	75	19		255	224	226	13	2		23	6	27	57	846	93.69	
หญิง	2,351	124	356	22		454	823	538	12	2		14	1	5	217	2,134	90.77	

(หน่วย : คน)

ข้าราชการพลเรือนสามัญ จำแนกตามส่วนราชการ IWT ประเภทตำแหน่ง
ระดับตำแหน่ง และการศึกษา ปีงบประมาณ พ.ศ. 2558 (ต่อ)

ส่วนราชการ/พศ	รวม	ประเภท/ระดับ																ระดับการศึกษา		
		ทั่วไป				วิชาการ				บริหาร				บริหาร				ต่ำกว่า ป.ตรี	ป.ตรี ขึ้นไป	%ป.ตรี ขึ้นไป
		ปฏิบัติงาน	ชำนาญงาน	อาวุโสพิเศษ	พิเศษ	ปฏิบัติการ	ชำนาญการ	ชำนาญการพิเศษ	ชำนาญการพิเศษ	ชำนาญการ	ชำนาญการพิเศษ	ชำนาญการพิเศษ	ชำนาญการ	ชำนาญการพิเศษ	ชำนาญการ	ชำนาญการพิเศษ	ชำนาญการ			
17.1 สำนักงานรัฐมนตรี ชาย หญิง	27 7 20	1	2			7	10	5	1									1	26	96.30
17.2 สำนักงานปลัดกระทรวง ชาย หญิง	1,542 478 1,064	69	206	23		324	405	465	19	1								162	1,380	89.49
17.3 สำนักงานเลขาธิการสภาการศึกษา ชาย หญิง	177 43 134	11	10			40	67	38	1									11	166	93.79
17.4 สำนักงานคณะกรรมการ การศึกษาขั้นพื้นฐาน ชาย หญิง	841 210 631	37	126	14		173	287	186	3	2								47	794	94.41
17.5 สำนักงานคณะกรรมการ การอุดมศึกษา ชาย หญิง	318 72 246	11	34	2		93	135	30	1									14	304	95.60
17.6 สำนักงานคณะกรรมการการศึกษา การอุดมศึกษา ชาย หญิง	93 256 192,635	6	17	2		18	29	12										5	84	90.32
18. กระทรวงสาธารณสุข ชาย หญิง	41,090 151,545	2,092	7,755	717		7,630	17,243	3,744	1,541	70	15	237	23	7,205	33,885	82.47	17,939	133,606	88.16	
18.1 สำนักงานรัฐมนตรี ชาย หญิง	23 5 18	8 2 6			1	12	2	10	1									7	16	69.57

(หน่วย : คน)

ข้าราชการพลเรือนสามัญ จำแนกตามส่วนราชการ IWT ประเภทตำแหน่ง
ระดับตำแหน่ง และการศึกษา ปีงบประมาณ พ.ศ. 2558 (ต่อ)

ส่วนราชการ/ยศ	รวม	ประเภท/ระดับ																ระดับการศึกษา		
		ทั่วไป				วิชาการ				อำนาจการ				บริหาร				ต่ำกว่า ป.ตรี	ป.ตรี ขึ้นไป	%ป.ตรี ขึ้นไป
		ปฏิบัติงาน	ชำนาญงาน	อาวุโสพิเศษ	ทักษะพิเศษ	ปฏิบัติการ	ชำนาญการ	ชำนาญการพิเศษ	ชำนาญการพิเศษ	ชำนาญการพิเศษ	ชำนาญการพิเศษ	ชำนาญการพิเศษ	ชำนาญการพิเศษ	ชำนาญการพิเศษ	ชำนาญการพิเศษ	ชำนาญการพิเศษ	ชำนาญการพิเศษ			
																		จำนวน	จำนวน	จำนวน
18.2 สำนักงานปลัดกระทรวง	173,528	8,050	23,619	1,304		30,669	98,576	9,034	2,014	37	31	177	2	15	23,352	150,176	86.54			
ชาย	37,004	1,902	6,945	645		6,791	15,967	3,220	1,314	32	5	167	2	14	6,660	30,344	82.00			
หญิง	136,524	6,148	16,674	659		23,878	82,609	5,814	700	5	26	10	1	16,692	119,832	87.77				
18.3 กรมการแพทย์	8,511	303	799	13		2,853	3,602	610	277	29	1	19	3	2	756	7,755	91.12			
ชาย	1,412	57	176	2		362	433	198	144	20		15	3	2	107	1,305	92.42			
หญิง	7,099	246	623	11		2,491	3,169	412	133	9	1	4			649	6,450	90.86			
18.4 กรมควบคุมโรค	2,840	155	623	46		545	957	398	69	17	1	24	4	1	368	2,472	87.04			
ชาย	848	60	210	41		134	237	103	28	11	1	19	3	1	157	691	81.49			
หญิง	1,992	95	413	5		411	720	295	41	6		5	1	211	1,781	89.41				
18.5 กรมพัฒนาการแพทย์แผนไทยและการแพทย์ทางเลือก	181	13	5			56	80	19	2		1	2	2	1	12	169	93.37			
ชาย	51	2				19	16	9			1	1	2	1	3	48	94.12			
หญิง	130	11	5			37	64	10	2		1	1		9	121	93.08				
18.6 กรมวิทยาศาสตร์การแพทย์	971	28	122	1		224	360	189	17	4	1	21	3	1	53	918	94.54			
ชาย	223	5	30			55	80	39	3			9	1	1	15	208	93.27			
หญิง	748	23	92	1		169	280	150	14	4	1	12	2		38	710	94.92			
18.7 กรมสนับสนุนบริการสุขภาพ	831	85	327	33		111	186	76	5		4	4	3	1	218	613	73.77			
ชาย	486	51	247	29		53	64	35	1		2	2	3	1	178	308	63.37			
หญิง	345	34	80	4		58	122	41	4		2	2		40	305	88.41				
18.8 กรมสุขภาพจิต	3,156	42	399	10		700	1,667	230	72	11	11	10	3	1	196	2,960	93.79			
ชาย	631	8	111			118	300	45	31	6	3	6	2	1	67	564	89.38			
หญิง	2,525	34	288	10		582	1,367	185	41	5	8	4	1	129	2,396	94.89				
18.9 กรมอนามัย	1,958	41	252	6		347	954	273	54	3	5	18	4	1	140	1,818	92.85			
ชาย	284	7	33			58	92	54	17	1	3	14	4	1	15	269	94.72			
หญิง	1,674	34	219	6		289	862	219	37	2	2	4		125	1,549	92.53				

(หน่วย : คน)

ข้าราชการพลเรือนสามัญ จำแนกตามส่วนราชการ 19 ศ. ประเภทตำแหน่ง
ระดับตำแหน่ง และการศึกษา ปีงบประมาณ พ.ศ. 2558 (ต่อ)

ส่วนราชการ/ยศ	รวม	ประเภท/ระดับ														ระดับการศึกษา		
		ทั่วไป				วิชาการ				อำนาจการ				บริหาร		ต่ำกว่า ป.ตรี	ป.ตรี ขึ้นไป	%ป.ตรี ขึ้นไป
		ปฏิบัติงาน	ชำนาญงาน	อาวุโสพิเศษ	ปฏิบัติกรพิเศษ	ชำนาญการ	ชำนาญการพิเศษ	ชำนาญการพิเศษ	เชี่ยวชาญ	ทรงคุณวุฒิ	ต้น	สูง	ต้น	สูง				
18.10 สำนักรงการอาหารและยา	636	17	65	5	159	249	119	7	1	2	8	3	1	42	594	93.40		
ชาย	146	1		39	52	41	3			2	4	3	1	1	145	99.32		
หญิง	490	17	64	5	120	197	78	4	1					41	449	91.63		
19. กระทรวงอุตสาหกรรม	3,004	176	594	35	495	1,059	454	17		10	142	14	8	366	2,638	87.82		
ชาย	1,344	63	209	23	223	441	246	4		6	109	12	8	155	1,189	88.47		
หญิง	1,660	113	385	12	272	618	208	13		4	33	2		211	1,449	87.29		
19.1 สำนักงานรัฐมนตรี	24		6		5	9	4							2	22	91.67		
ชาย	5				2	2	1								5	100.00		
หญิง	19		6		3	7	3							2	17	89.47		
19.2 สำนักงานปลัดกระทรวง	920	88	230	9	111	279	114	2		2	80	5		114	806	87.61		
ชาย	424	36	67	7	53	130	57	1		1	67	5		52	372	87.74		
หญิง	496	52	163	2	58	149	57	1		1	13			62	434	87.50		
19.3 กรมโรงงานอุตสาหกรรม	533	25	70	3	116	152	142	6		2	13	3		59	474	88.93		
ชาย	240	4	21	1	52	56	90	2		1	9	3		15	225	93.75		
หญิง	293	21	49	2	64	96	52	4		1	4			44	249	84.98		
19.4 กรมส่งเสริมอุตสาหกรรม	502	19	86	19	77	204	72	3		1	18	3		46	456	90.84		
ชาย	214	7	44	14	34	66	34	1		12	2	2		29	185	86.45		
หญิง	288	12	42	5	43	138	38	2		1	6	1		17	271	94.10		
19.5 กรมอุตสาหกรรมพื้นฐานและการเหมืองแร่	419	21	119	2	76	136	52	1		10	10	1		77	342	81.62		
ชาย	224	9	55	1	36	72	41			8	1	1		44	180	80.36		
หญิง	195	12	64	1	40	64	11	1		2				33	162	83.08		
19.6 สำนักงานคณะกรรมการอัยการและνάศาลทหาร	103	6	26		26	20	15	1		4	3	2		18	85	82.52		
ชาย	50	1	14		14	7	8			3	1	2		4	46	92.00		
หญิง	53	5	12		12	13	7	1		1	2			14	39	73.58		

(หน่วย : คน)

ข้าราชการพลเรือนสามัญ จำแนกตามส่วนราชการ IWT ประเภทตำแหน่ง
ระดับตำแหน่ง และการศึกษา ปีงบประมาณ พ.ศ. 2558 (ต่อ)

ส่วนราชการ/ยศ	รวม	ประเภท/ระดับ																ระดับการศึกษา			
		ทั่วไป				วิชาการ				อำนาจการ				บริหาร				ต่ำกว่า ป.ตรี	ป.ตรี ขึ้นไป	%ป.ตรี ขึ้นไป	
		ปฏิบัติงาน	ชำนาญงาน	อาวุโสพิเศษ	ทักษะพิเศษ	ปฏิบัติการ	ชำนาญการ	ชำนาญการพิเศษ	ชำนาญการพิเศษ	ชำนาญการ	ชำนาญการพิเศษ	ชำนาญการพิเศษ	ชำนาญการพิเศษ	ชำนาญการพิเศษ	ชำนาญการพิเศษ	ชำนาญการพิเศษ	ชำนาญการพิเศษ				ชำนาญการพิเศษ
19.7 สำนักงานมาตรฐานผลิตภัณฑ์อุตสาหกรรม	377	15	45	2	62	210	26	1	1	12	2	1	42	335	88.86						
ชาย	147	4	8		28	88	9		1	7	1	1	10	137	93.20						
หญิง	230	11	37	2	34	122	17	1	5	5	1	32	198	86.09							
19.8 สำนักงานเศรษฐกิจอุตสาหกรรม	126	2	12		22	49	29	3	6	3	3	8	118	93.65							
ชาย	40	2			4	20	6		5	3	1	39	97.50								
หญิง	86		12		18	29	23	3	1			7	79	91.86							
20. ส่วนราชการไม่สังกัดสำนักงานรัฐมนตรี กระทรวง หรือทบวง	4,521	463	897	183	960	1,282	394	58	27	36	103	83	1,051	3,470	76.75						
ชาย	2,319	312	547	136	462	473	159	21	21	27	69	25	67	1,547	66.71						
หญิง	2,202	151	350	47	498	809	235	37	6	9	34	10	16	1,923	87.33						
20.1 สำนักราชเลขานุการ	501	40	77	12	71	138	84	34	4	13	6	22	51	450	89.82						
ชาย	166	12	26	2	29	37	32	6	3	3	4	12	19	147	88.55						
หญิง	335	28	51	10	42	101	52	28	1	10	2	10	32	303	90.45						
20.2 สำนักพระราชวัง	2,357	397	658	164	496	445	73	11	21	19	19	54	918	1,439	61.05						
ชาย	1,489	294	493	131	260	185	23	7	17	12	17	50	735	754	50.64						
หญิง	868	103	165	33	236	260	50	4	4	7	2	4	183	685	78.92						
20.3 สำนักงานพระพุทธศาสนาแห่งชาติ	889	3	98	4	203	416	85		28	48	3	1	36	853	95.95						
ชาย	393	1	20	3	103	149	49		25	40	2	1	11	382	97.20						
หญิง	496	2	78	1	100	267	36		3	8	1		25	471	94.96						
20.4 สำนักงาน กปร.	119		4	1	20	55	22	6	1	1	5	4	1	118	99.16						
ชาย	41		3		4	13	10	4	1	1	2	3		41	100.00						
หญิง	78		1	1	16	42	12	2		3		1	1	77	98.72						

(หน่วย : คน)

ข้าราชการพลเรือนสามัญ จำแนกตามส่วนราชการ IWF ประเภทตำแหน่ง
ระดับตำแหน่ง และการศึกษา ปีงบประมาณ พ.ศ. 2558 (ต่อ)

ส่วนราชการ/เขต	รวม	ประเภท/ระดับ													ระดับการศึกษา		
		ทั่วไป					วิชาการ					บริหาร			ต่ำกว่า ป.ตรี	ป.ตรี ขึ้นไป	%ป.ตรี ขึ้นไป
		ปฏิบัติงาน	ชำนาญงาน	อาวุโส	อาวุโสพิเศษ	ปฏิบัติกรพิเศษ	ชำนาญการ	ชำนาญการพิเศษ	ชำนาญการพิเศษ	เชี่ยวชาญ	ทรงคุณวุฒิ	ชำนาญการ	ชำนาญการพิเศษ	ชำนาญการพิเศษ			
20.5 สำนักงานคณะกรรมการวิจัยแห่งชาติ	204	20	41	1		52	19	59	2	1	2	5	2	29	175	85.78	
ชาย	40	4	2			11	4	16				2	1	5	35	87.50	
หญิง	164	16	39	1		41	15	43	2	1	2	3	1	24	140	85.37	
20.6 สำนักงานราชบัณฑิตยสภา	62	2	16	1		10	26	1			4	1	1	15	47	75.81	
ชาย	10	1	2			3	3				4	1	1	2	8	80.00	
หญิง	52	1	14	1		7	23	1			4	1	1	13	39	75.00	
20.7 สำนักงาน ป.ป.ช.	324	1	3			99	153	51	3		1	10	2	1	323	99.69	
ชาย	152		1			49	66	24	3		1	7	1	1	152	100.00	
หญิง	172	1	2			50	87	27	2		3	3	2	1	171	99.42	
20.8 สนง.สภาที่ปรึกษาเศรษฐกิจและสังคมแห่งชาติ	65					9	30	19	2			3	2		65	100.00	
ชาย	28					3	16	5	1			3	2		28	100.00	
หญิง	37					6	14	14	1			3	2		37	100.00	

(หน่วย : คน)

ข้าราชการครูและบุคลากรทางการศึกษา จำแนกตามส่วนราชการ IWT ระดับ/วิทยฐานะ : และการศึกษา ปีงบประมาณ พ.ศ. 2558

ส่วนราชการ/เขต	รวม	ระดับ/วิทยฐานะ													การศึกษา		
		ทั่วไป			วิชาการ			ครูผู้ช่วย	ค.ศ.1	ค.ศ.2	ค.ศ.3	ค.ศ.4	ค.ศ.5	ต่ำกว่า ป.ตรี	ป.ตรี ขึ้นไป	% ป.ตรี ขึ้นไป	
		ป่ง	ชง	อว	ทษ	ปก	ชก										ชพ
รวม	429,592	530	1,591	39	1,259	5,572	6,577	170	29,616	65,114	95,692	222,272	1,158	2	5,722	423,870	98.67
ชาย	148,108	66	198	17	337	971	3,064	115	9,450	19,063	34,110	80,009	708		2,874	145,234	98.06
หญิง	281,484	464	1,393	22	922	4,601	3,513	55	20,166	46,051	61,582	142,263	450	2	2,848	278,636	98.99
1. สถาบันการพลศึกษา *	1,026	34	85			253	113	9	20	83	240	181	8		3	1,023	99.71
ชาย	546	9	25			121	55	4	13	50	138	126	5		2	544	99.63
หญิง	480	25	60			132	58	5	7	33	102	55	3		1	479	99.79
2. สำนักงานคณะกรรมการส่งเสริมการศึกษาเอกชน	3,197	36			335	128	108		221	337	593	1,314	125		20	3,177	99.37
ชาย	1,145	18			73	34	3		98	109	182	550	78		15	1,130	98.69
หญิง	2,052	18			262	94	105		123	228	411	764	47		5	2,047	99.76
3. สำนักงานคณะกรรมการการศึกษาขั้นพื้นฐาน	407,403	332	1,214	39	863	5,170	6,317	160	28,350	61,803	87,348	214,904	901	2	4,582	402,821	98.88
ชาย	136,362	49	141	17	242	807	2,991	111	8,800	17,302	29,280	76,088	534		2,183	134,179	98.40
หญิง	271,041	283	1,073	22	621	4,363	3,326	49	19,550	44,501	58,068	138,816	367	2	2,399	268,642	99.11
4. สำนักงานคณะกรรมการอุดมศึกษา	273								18	86	140	29			273		99.63
ชาย	116								8	34	63	11			116		100.00
หญิง	157								10	52	77	18			157		99.36
5. สำนักงานคณะกรรมการการอาชีวศึกษา	16,688	154	228		8	37	1		955	2,711	6,944	5,533	117		1,079	15,609	93.53
ชาย	9,485	5	13		5	13			503	1,510	4,230	3,120	86		671	8,814	92.93
หญิง	7,203	149	215		3	24	1		452	1,201	2,714	2,413	31		408	6,795	94.34
6. สถาบันบัณฑิตพัฒนศิลป์	1,005	10	28		61	13	2		52	94	427	311	7		38	968	96.32
ชาย	454	2	1		22	4	2		28	58	217	114	5		3	451	99.56
หญิง	551	8	27		39	9			24	36	210	197	2		35	516	93.66

หมายเหตุ : * ข้อมูลเมื่อปีงบประมาณ พ.ศ. 2557

(หน่วย : คน)

ข้าราชการพลเรือนในสถาบันอุดมศึกษา จำแนกตามเพศ ระดับ และการศึกษา ปีงบประมาณ พ.ศ. 2558

ส่วนราชการ/เขต	รวม	ประเภทตำแหน่ง / ระดับตำแหน่ง										การศึกษา		
		ทั่วไป		วิชาชีพเฉพาะ/เชี่ยวชาญเฉพาะ				บริหาร		วิชาการ	ต่ำกว่า ป.ตรี	ป.ตรี ขึ้นไป	% ป.ตรี ขึ้นไป	
		ปฏิบัติงาน	ชำนาญพิเศษ	ชำนาญพิเศษ	ชำนาญการพิเศษ	ชำนาญการพิเศษ	ชำนาญการพิเศษ	ผอ.กอง อธิการฯ	ศ. รศ. ผศ. อ.					
รวม	28,481	26	64	27	142	25	2	1	4	721	1,423	27,058	95.00	
ชาย	11,027	10	24	11	36	4		1		372	399	10,628	96.38	
หญิง	17,454	16	40	16	106	21	2	4	4	349	1,024	16,430	94.13	
1. จุฬาลงกรณ์มหาวิทยาลัย	1,012	70	129	55	430	183	3	25	706	132	1,470	91.76	96.71	
ชาย	516	15	35	16	81	44	1	7	316	17	499	96.71	89.41	
หญิง	1,086	55	94	39	349	139	2	18	390	115	971	95.55	94.85	
3. มหาวิทยาลัยเกษตรศาสตร์	1,911	38	95	52	296	310	35	1	7	1,023	85	1,826	96.08	
ชาย	815	16	52	17	66	96	6	1	2	514	42	773	94.85	
หญิง	1,096	22	43	35	230	214	29	5	3	509	43	1,053	96.08	
4. มหาวิทยาลัยขอนแก่น	3,033	100	387	114	560	587	15	29	1,217	313	2,720	89.68	91.47	
ชาย	985	30	115	16	127	81	7	15	555	84	901	88.82	89.76	
หญิง	2,048	70	272	8	433	506	8	14	662	229	1,819	96.88	96.88	
5. มหาวิทยาลัยเชียงใหม่*	1,231	38	114	9	360	151	4		552	126	1,105	89.76	89.76	
ชาย	385	20	49	3	56	19	1		233	12	373	96.88	96.88	
หญิง	846	18	65	5	304	132	3		319	114	732	86.52	86.52	
6. มหาวิทยาลัยมหิดล	1,348	50	104	6	395	112	8	1	630	91	1,257	93.25	93.25	
ชาย	408	16	39	4	57	14	1		267	37	371	90.93	90.93	
หญิง	940	34	65	2	338	98	7	1	363	54	886	94.26	94.26	
7. มหาวิทยาลัยรามคำแหง	920	11	34	1	315	158	7	22	1	357	37	883	95.98	
ชาย	354	6	19	12	124	45	1	12	1	135	21	333	94.07	
หญิง	566	5	15	9	191	113	10	10	222	16	550	97.17	97.17	

(หน่วย : คน)

ข้าราชการพลเรือนในสถาบันอุดมศึกษา จำแนกตามเพศ ระดับ และการศึกษา ปีงบประมาณ พ.ศ. 2558 (ต่อ)

ส่วนราชการ/เขต	รวม	ประเภทตำแหน่ง / ระดับตำแหน่ง												การศึกษา		
		ทั่วไป		วิชาชีพเฉพาะ/เชี่ยวชาญเฉพาะ						บริหาร		วิชาการ		ต่ำกว่า ป.ตรี	ป.ตรี ขึ้นไป	% ป.ตรี ขึ้นไป
		ปฏิบัติ งาน	ชำนาญ พิเศษ	ชำนาญ การ	ปฏิบัติ การ	ชำนาญ การ	ชำนาญ พิเศษ	ชำนาญ พิเศษ	ชำนาญ พิเศษ	ผอ.กอง อธิการฯ	ผอ.สนง. อธิการฯ	ศ. รศ. ผศ. อ.				
8. มหาวิทยาลัยศรีนครินทรวิโรฒ	1,059	30	26	4	19	225	143	10	602	12	1,047	98.87				
ชาย	311	9	10	1	7	39	19		226	3	308	99.04				
หญิง	748	21	16	3	12	186	124	10	376	9	739	98.80				
9. มหาวิทยาลัยศิลปากร*	748	1	41	3	4	148	123	4	405	35	713	95.32				
ชาย	280		14	1	1	42	26	2	192	14	266	95.00				
หญิง	468	1	27	2	3	106	97	2	213	21	447	95.51				
10. มหาวิทยาลัยสงขลานครินทร์	2,781									381	2,400	86.30				
ชาย	749									81	668	89.19				
หญิง	2,032									300	1,732	85.24				
11. มหาวิทยาลัยเทคโนโลยีพระจอมเกล้าธนบุรี	142	7	22		4	16	2		91	5	137	96.48				
ชาย	90	4	11		2	6	1		66	4	86	95.56				
หญิง	52	3	11		2	10	1		25	1	51	98.08				
12. มหาวิทยาลัยแม่โจ้	328		7	3	1	44	57	3	204	3	325	99.09				
ชาย	141		2	2	1	10	17		107	2	139	98.58				
หญิง	187		5	1		34	40	3	97	1	186	99.47				
13. มหาวิทยาลัยสุโขทัยธรรมาธิราช*	1,013		51	40	213	252			455	91	922	91.02				
ชาย	305		23	20	121	31			110	43	262	85.90				
หญิง	708		28	20	92	221			345	48	660	93.22				
14. สถาบันเทคโนโลยีพระจอมเกล้าเจ้าคุณทหารลาดกระบัง	259		7		4	51	9		188	3	256	98.84				
ชาย	114		4		2	11	2		95	1	113	99.12				
หญิง	145		3		2	40	7		93	2	143	98.62				

(หน่วย : คน)

ข้าราชการพลเรือนในสถาบันอุดมศึกษา จำแนกตามเพศ ระดับ และการศึกษา ปีงบประมาณ พ.ศ. 2558 (ต่อ)

ส่วนราชการ/เขต	รวม	ประเภทตำแหน่ง / ระดับตำแหน่ง												การศึกษา		
		ทั่วไป		วิชาชีพเฉพาะ / เชี่ยวชาญเฉพาะ				บริหาร		วิชาการ		ต่ำกว่า ป.ตรี	ป.ตรี ขึ้นไป	% ป.ตรี ขึ้นไป		
		ปฏิบัติ งาน	ชำนาญ งาน พิเศษ	ชำนาญ การ	ชำนาญ การ พิเศษ	ชำนาญ พิเศษ	ชำนาญ พิเศษ	ผอ. กอง	ผอ.สนง. อำนวยการ	ศ. รศ. ผศ. อ.						
15. สถาบันเทคโนโลยีพระจอมเกล้าพระนครเหนือ	227	9	8	10	46	7						147	14	213	93.83	
ชาย	136	8	3	4	14	3						104	8	128	94.12	
หญิง	91	1	5	6	32	4						43	6	85	93.41	
16. สถาบันบัณฑิตพัฒนบริหารศาสตร์	227	5	20	24	61	29	4	13	1			70	8	219	96.48	
ชาย	68	1	3	4	16	6	1	3				34	1	67	98.53	
หญิง	159	4	17	20	45	23	3	10	1			36	7	152	95.60	
17. มหาวิทยาลัยนเรศวร*	551	2	3	5	65	42	1	10	1			421	1	550	99.82	
ชาย	196	1	2	3	16	6	1	10	1			166	1	195	99.49	
หญิง	355	1	1	2	49	36	1	10				255		355	100.00	
18. มหาวิทยาลัยบูรพา	216	5	7	2	41	23	1	1				136	4	212	98.15	
ชาย	61	4	3	2	8	5		1				39	4	57	93.44	
หญิง	155	1	4		33	18	1	1				97		155	100.00	
19. มหาวิทยาลัยอุบลราชธานี	410	3	23	2	54	66	17	6	6			239	9	401	97.80	
ชาย	172	3	11	2	14	20	7	3	3			112	6	166	96.51	
หญิง	238		12	10	40	46	10	3	3			127	3	235	98.74	
20. มหาวิทยาลัยมหาสารคาม*	360	3		4	53	58	4	12	12			230	2	358	99.44	
ชาย	146	2		3	16	17	3	3	3			105	1	145	99.32	
หญิง	214	1		1	37	41	1	9	9			125	1	213	99.53	
21. มหาวิทยาลัยทักษิณ*	75	3	4	4	25	7	4	2	2			32		75	100.00	
ชาย	25	1	1	1	4	2	1	1	1			16		25	100.00	
หญิง	50	2	3	3	21	5	3	1	1			16		50	100.00	

(หน่วย : คน)

ข้าราชการพลเรือนในสถาบันอุดมศึกษา จำแนกตามเพศ ระดับ และการศึกษา ปีงบประมาณ พ.ศ. 2558 (ต่อ)

ส่วนราชการ/เขต	รวม	ประเภทตำแหน่ง / ระดับตำแหน่ง										การศึกษา						
		ทั่วไป		วิชาชีพลเฉพาะ / วิชาเฉพาะ				บริหาร		วิชาการ		ต่ำกว่า ป.ตรี	ป.ตรี ขึ้นไป	% ป.ตรี ขึ้นไป				
		ปฏิบัติ งาน	ชำนาญ งาน พิเศษ	ปฏิบัติ การ	ชำนาญ การ	ชำนาญ การ พิเศษ	เชี่ยวชาญ ชาย	เชี่ยวชาญ ชาย พิเศษ	ผอ. กอง	ผอ. สนง. อธิการฯ	ศ. รศ. ผศ. อ.							
22. มหาวิทยาลัยนครราชสีมาคริสเตียนทร์	171			18	2							6	1	144			171	100.00
ชาย	93			6								2	1	84			93	100.00
หญิง	78			12	2							4		60			78	100.00
23. มหาวิทยาลัยนครพนม	154	1	6		51	32	2					1	1	60	1		153	99.35
ชาย	89		1		33	15						1	1	38	1		88	98.88
หญิง	65	1	5		18	17	2							22			65	100.00
24. มหาวิทยาลัยราชภัฏสวนสุนันทา	192			1	12							10	1	168			192	100.00
ชาย	77				2							1	1	73			77	100.00
หญิง	115			1	10							9		95			115	100.00
25. มหาวิทยาลัยราชภัฏสวนดุสิต	130					1						2		127			130	100.00
ชาย	28													28			28	100.00
หญิง	102					1						2		99			102	100.00
26. มหาวิทยาลัยราชภัฏจันทรเกษม*	116			1	12							6		97			116	100.00
ชาย	37				4							1		32			37	100.00
หญิง	79			1	8							5		65			79	100.00
27. มหาวิทยาลัยราชภัฏพระนคร	180			1	6							13	1	159			180	100.00
ชาย	74											1		73			74	100.00
หญิง	106			1	6							12	1	86			106	100.00
28. มหาวิทยาลัยราชภัฏธนบุรี	88	1			10	5						1		71			88	100.00
ชาย	29					2						1		26			29	100.00
หญิง	59	1			10	3								45			59	100.00

(หน่วย : คน)

ข้าราชการพลเรือนในสถาบันอุดมศึกษา จำแนกตามเพศ ระดับ และการศึกษา ปีงบประมาณ พ.ศ. 2558 (ต่อ)

ส่วนราชการ/เขต	รวม	ประเภทตำแหน่ง / ระดับตำแหน่ง										การศึกษา				
		ทั่วไป		วิชาชีพเฉพาะ / เชี่ยวชาญเฉพาะ				บริหาร		วิชาการ		ต่ำกว่า ป.ตรี	ป.ตรี ขึ้นไป	% ป.ตรี ขึ้นไป		
		ปฏิบัติ งาน	ชำนาญ งาน พิเศษ	ปฏิบัติ การ	ชำนาญ การ พิเศษ	ชำนาญ การ	เชี่ยวชาญ พิเศษ	ผอ. กอง	อธิการฯ ผศ. อ.	ศ. ฐศ. ผศ. อ.						
29. มหาวิทยาลัยราชภัฏบ้านสมเด็จเจ้าพระยา	150					12						2	1	135	150	100.00
ชาย	52												1	51	52	100.00
หญิง	98					12						2		84	98	100.00
30. มหาวิทยาลัยราชภัฏเชียงใหม่	148					3						6		139	148	100.00
ชาย	71					1						1		69	71	100.00
หญิง	77					2						5		70	77	100.00
31. มหาวิทยาลัยราชภัฏเชียงราย	92							1				4		82	92	100.00
ชาย	39					1						1		37	39	100.00
หญิง	53							1				3		45	53	100.00
32. มหาวิทยาลัยราชภัฏลำปาง	118											12	1	98	118	100.00
ชาย	55					1						4	1	49	55	100.00
หญิง	63											8		49	63	100.00
33. มหาวิทยาลัยราชภัฏจตุสดมภ์	89					2				1		9	1	76	89	100.00
ชาย	49									1		5	1	42	49	100.00
หญิง	40											4		34	40	100.00
34. มหาวิทยาลัยราชภัฏพินสวดสงคราม	124											7	1	111	124	100.00
ชาย	46					2							1	43	46	100.00
หญิง	78					3						7		68	78	100.00
35. มหาวิทยาลัยราชภัฏกำแพงเพชร	101							2				2		92	100	99.01
ชาย	49					1						1		47	48	97.96
หญิง	52							2				1		45	52	100.00

(หน่วย : คน)

ข้าราชการพลเรือนในสถาบันอุดมศึกษา จำแนกตามเพศ ระดับ และการศึกษา ปีงบประมาณ พ.ศ. 2558 (ต่อ)

ส่วนราชการ/เขต	รวม	ประเภทตำแหน่ง / ระดับตำแหน่ง										การศึกษา						
		ทั่วไป		วิชาชีพเฉพาะ / วิชาเฉพาะ				บริหาร		วิชาการ		ต่ำกว่า ป.ตรี	ป.ตรี ขึ้นไป	% ป.ตรี ขึ้นไป				
		ปฏิบัติ งาน	ชำนาญ งานพิเศษ	ชำนาญ การ	ชำนาญ การพิเศษ	ชำนาญ การ	เชี่ยวชาญพิเศษ	ผอ. กอง	ผอ.สนง. อธิการฯ	ศ. รศ. ผศ. อ.								
36. มหาวิทยาลัยราชภัฏนครสวรรค์	125			1	6							3	1	114			125	100.00
ชาย	62													61			62	100.00
หญิง	63			1	6							3		53			63	100.00
37. มหาวิทยาลัยราชภัฏเพชรบูรณ์	102			1	2							8		91	1		101	99.02
ชาย	44											1		43			44	100.00
หญิง	58			1	2							7		48	1		57	98.28
38. มหาวิทยาลัยราชภัฏอุดรธานี	124				6							2		116			124	100.00
ชาย	68				1									67			68	100.00
หญิง	56				5							2		49			56	100.00
39. มหาวิทยาลัยราชภัฏมหาสารคาม*	159				1				3					154			159	100.00
ชาย	89				1									88			89	100.00
หญิง	70				1				3					66			70	100.00
40. มหาวิทยาลัยราชภัฏเลย	155				1				8					144			155	100.00
ชาย	77				2				2					74			77	100.00
หญิง	78				6				6					70			78	100.00
41. มหาวิทยาลัยราชภัฏสกลนคร	147				6				6					137			147	100.00
ชาย	77													73			77	100.00
หญิง	70				6				6					64			70	100.00
42. มหาวิทยาลัยราชภัฏนครราชสีมา*	196				11				1					179			196	100.00
ชาย	84				1									81			84	100.00
หญิง	112				10				1					98			112	100.00

(หน่วย : คน)

ข้าราชการพลเรือนในสถาบันอุดมศึกษา จำแนกตามเพศ ระดับ และการศึกษา ปีงบประมาณ พ.ศ. 2558 (ต่อ)

ส่วนราชการ/เขต	รวม	ประเภทตำแหน่ง / ระดับตำแหน่ง										การศึกษา				
		ทั่วไป		วิชาชีพเฉพาะ / เชี่ยวชาญเฉพาะ				บริหาร		วิชาการ		ต่ำกว่า ป.ตรี	ป.ตรี ขึ้นไป	% ป.ตรี ขึ้นไป		
		ปฏิบัติ งาน	ชำนาญ พิเศษ	ปฏิบัติ การ	ชำนาญ การ พิเศษ	ชำนาญ การ	เชี่ยวชาญ พิเศษ	ผอ. กอง	ผอ.สนง. อธิการย	ศ. รศ. ผศ. อ.	ดุษฎีบัณฑิต					
43. มหาวิทยาลัยราชภัฏบุรีรัมย์	138			3								9		126	138	100.00
ชาย	69											1		68	69	100.00
หญิง	69			3								8		58	69	100.00
44. มหาวิทยาลัยราชภัฏสุรินทร์	165			2	2							1		160	165	100.00
ชาย	87													87	87	100.00
หญิง	78			2	2							1		73	78	100.00
45. มหาวิทยาลัยราชภัฏจลลราชธานี	145			1								9		135	145	100.00
ชาย	76											1		75	76	100.00
หญิง	69			1								8		60	69	100.00
46. มหาวิทยาลัยราชภัฏพระนครศรีอยุธยา	111											11		100	111	100.00
ชาย	38													38	38	100.00
หญิง	73											11		62	73	100.00
47. มหาวิทยาลัยราชภัฏรำไพพรรณี	88				2			8						78	88	100.00
ชาย	27													27	27	100.00
หญิง	61				2			8						51	61	100.00
48. มหาวิทยาลัยราชภัฏราชนครินทร์	107			1				7				5	1	93	107	100.00
ชาย	53							1				3		49	53	100.00
หญิง	54			1				6				2	1	44	54	100.00
49. มหาวิทยาลัยราชภัฏเทพสตรี	119											10		109	119	100.00
ชาย	44													44	44	100.00
หญิง	75											10		65	75	100.00

(หน่วย : คน)

ข้าราชการพลเรือนในสถาบันอุดมศึกษา จำแนกตามเพศ ระดับ และการศึกษา ปีงบประมาณ พ.ศ. 2558 (ต่อ)

ส่วนราชการ/เขต	ประเภทตำแหน่ง / ระดับตำแหน่ง											การศึกษา				
	ทั่วไป		วิชาชีพเฉพาะ / เชี่ยวชาญเฉพาะ				บริหาร		วิชาการ		ต่ำกว่า ป.ตรี	ป.ตรี ขึ้นไป	% ป.ตรี ขึ้นไป			
	ปฏิบัติ งาน	ชำนาญ งาน พิเศษ	ปฏิบัติ การ	ชำนาญ การ	ชำนาญ การ พิเศษ	เชี่ยวชาญ พิเศษ	ผอ. กอง	ผอ.สนง. อธิการฯ	ศ. รศ. ผศ. อ.							
รวม																
50. มหาวิทยาลัยราชภัฏวไลยอลงกรณ์	112				2						11	1	98		112	100.00
ชาย	42				1								41		42	100.00
หญิง	70				1						11	1	57		70	100.00
51. มหาวิทยาลัยราชภัฏเพชรบุรี	121				6								108		121	100.00
ชาย	44												43		44	100.00
หญิง	77				6								65		77	100.00
52. มหาวิทยาลัยราชภัฏกาญจนบุรี	105				6								92		105	100.00
ชาย	47				1								39		47	100.00
หญิง	58				5								53		58	100.00
53. มหาวิทยาลัยราชภัฏนครปฐม	119				9								107		119	100.00
ชาย	44												44		44	100.00
หญิง	75				9								63		75	100.00
54. มหาวิทยาลัยราชภัฏหมู่บ้านจอมบึง	104				6								92		104	100.00
ชาย	42				1								40		42	100.00
หญิง	62				5								52		62	100.00
55. มหาวิทยาลัยราชภัฏสุราษฎร์ธานี	102												101		102	100.00
ชาย	37												36		37	100.00
หญิง	65												65		65	100.00
56. มหาวิทยาลัยราชภัฏนครศรีธรรมราช	138				1								125		138	100.00
ชาย	65												61		65	100.00
หญิง	73				1								64		73	100.00

(หน่วย : คน)

ข้าราชการพลเรือนในสถาบันอุดมศึกษา จำแนกตามเพศ ระดับ และการศึกษา ปีงบประมาณ พ.ศ. 2558 (ต่อ)

ส่วนราชการ/เขต	รวม	ประเภทตำแหน่ง / ระดับตำแหน่ง												การศึกษา				
		ทั่วไป			วิชาชีพเฉพาะ / วิชาชีพเฉพาะ			บริหาร		วิชาการ		ต่ำกว่า ป.ตรี	ป.ตรี ขึ้นไป	% ป.ตรี ขึ้นไป				
		ปฏิบัติ งาน	ชำนาญ งาน พิเศษ	ชำนาญ งาน พิเศษ	ปฏิบัติ การ	ชำนาญ การ	ชำนาญ การ พิเศษ	เชี่ยวชาญ พิเศษ	เชี่ยวชาญ พิเศษ	ผ.อ. กอง	ผ.อ.สง. อธิการฯ				ศ. ตรี. ผศ. อ.			
57. มหาวิทยาลัยราชภัฏภูเก็ต	101				1	2							9	1	88		101	100.00
ชาย	41												3	1	37		41	100.00
หญิง	60				1	2							6		51		60	100.00
58. มหาวิทยาลัยราชภัฏสงขลา	120														120		120	100.00
ชาย	50														50		50	100.00
หญิง	70														70		70	100.00
59. มหาวิทยาลัยราชภัฏยะลา	108					9							2		97		108	100.00
ชาย	44					1							2		41		44	100.00
หญิง	64					8									56		64	100.00
60. มหาวิทยาลัยราชภัฏกาฬสินธุ์	15														15		15	100.00
ชาย	10														10		10	100.00
หญิง	5														5		5	100.00
61. มหาวิทยาลัยราชภัฏชัยภูมิ	26					1									25		26	100.00
ชาย	22					1									21		22	100.00
หญิง	4														4		4	100.00
62. มหาวิทยาลัยราชภัฏร้อยเอ็ด	12														12		12	100.00
ชาย	6														6		6	100.00
หญิง	6														6		6	100.00
63. มหาวิทยาลัยราชภัฏศรีสะเกษ	9												1		8		9	100.00
ชาย	6														6		6	100.00
หญิง	3												1		2		3	100.00

(หน่วย : คน)

ข้าราชการพลเรือนในสถาบันอุดมศึกษา จำแนกตามเพศ ระดับ และการศึกษา ปีงบประมาณ พ.ศ. 2558 (ต่อ)

ส่วนราชการ/เขต	รวม	ประเภทตำแหน่ง / ระดับตำแหน่ง										การศึกษา		
		ทั่วไป			วิชาชีพเฉพาะ / เชี่ยวชาญเฉพาะ			บริหาร		วิชาการ		ต่ำกว่า ปกติ	ป.ตรี ขึ้นไป	% ป.ตรี ขึ้นไป
		ปฏิบัติ งาน	ชำนาญ งาน พิเศษ	ชำนาญ การ พิเศษ	ปฏิบัติ การ	ชำนาญ การ พิเศษ	ชำนาญ พิเศษ	ผอ. กอง	ผอ.สพ. อำนวยการ	วิช.การ	ศ. ราช. ศ. อ.			
64. มหาวิทยาลัยเทคโนโลยีราชมงคลธัญบุรี	694	1	8	7	91	20		3		564	4	690	99.42	
ชาย	340	1	2	1	13	2		1		320		340	100.00	
หญิง	354		6	6	78	18		2		244	4	350	98.87	
65. มหาวิทยาลัยเทคโนโลยีราชมงคลกรุงเทพ	448		1	7	15	8		2		415	1	447	99.78	
ชาย	187			1		1				185		187	100.00	
หญิง	261		1	6	15	7		2		230	1	260	99.62	
66. มหาวิทยาลัยเทคโนโลยีราชมงคลตะวันออก	247	3		3	7			7		226		247	100.00	
ชาย	128							1		126		128	100.00	
หญิง	119	3		3	7			6		100		119	100.00	
67. มหาวิทยาลัยเทคโนโลยีราชมงคลพระนคร	457	1	9	4	40	25		13		364	8	449	98.25	
ชาย	176		1		1	5				169	1	175	99.43	
หญิง	281	1	8	4	39	20		13		195	7	274	97.51	
68. มหาวิทยาลัยเทคโนโลยีราชมงคลรัตนโกสินทร์	292			4	21	9		4		253		292	100.00	
ชาย	138					3				135		138	100.00	
หญิง	154			4	21	6		4		118		154	100.00	
69. มหาวิทยาลัยเทคโนโลยีราชมงคลล้านนา	649			4	45	5				595		649	100.00	
ชาย	390			2	8	1				379		390	100.00	
หญิง	259			2	37	4				216		259	100.00	
70. มหาวิทยาลัยเทคโนโลยีราชมงคลศรีวิชัย	395	1	4	3	14	3				370	4	391	98.99	
ชาย	216	1	2							213	2	214	99.07	
หญิง	179		2	3	14	3				157	2	177	98.88	

(หน่วย : คน)

ข้าราชการพลเรือนในสถาบันอุดมศึกษา จำแนกตามเพศ ระดับ และการศึกษา ปีงบประมาณ พ.ศ. 2558 (ต่อ)

ส่วนราชการ/เขต	รวม	ประเภทตำแหน่ง / ระดับตำแหน่ง												การศึกษา						
		ทั่วไป		วิชาชีพเฉพาะ / เชี่ยวชาญเฉพาะ				บริหาร		วิชาการ		ต่ำกว่า ป.ตรี	ป.ตรี ขึ้นไป	% ป.ตรี ขึ้นไป						
		ปฏิบัติ งาน	ชำนาญ พิเศษ	ชำนาญ งาน พิเศษ	ปฏิบัติ การ	ชำนาญ การ	ชำนาญ การ พิเศษ	เชี่ยวชาญ พิเศษ	ผอ. กอง	ผอ.สนง. อธิการฯ	ศ. รศ. ผศ. อ.									
71. มหาวิทยาลัยเทคโนโลยีราชมงคลสุวรรณภูมิ	327	1	2		6	16							2			300			327	100.00
ชาย	174					1							1			172			174	100.00
หญิง	153	1	2		6	15							1			128			153	100.00
72. มหาวิทยาลัยเทคโนโลยีราชมงคลธัญบุรี	543	3	2		8	22										508		1	542	99.82
ชาย	344				3	2										339			344	100.00
หญิง	199	3	2		5	20										169		1	198	99.50
73. สถาบันเทคโนโลยีพระจอมเกล้าเจ้าคุณทหารลาดกระบัง	50	1														49		1	49	98.00
ชาย	36															36			36	100.00
หญิง	14	1														13		1	13	92.86

หมายเหตุ : * ข้อมูลถึงปีงบประมาณ 2557

(หน่วย : คน)

ข้าราชการตำรวจ จำแนกตามเพศ ชั้นยศ และการศึกษา ปีงบประมาณ พ.ศ. 2558

เพศ	ชั้นยศ													การศึกษา					
	พล สำรอง	พล	ส.ต.ต.	ส.ต.ท.	ส.ต.อ.	จ.ส.ต.	ต.ต.	ร.ต.ต.	ร.ต.ท.	ร.ต.อ.	พ.ต.ต.	พ.ต.ท.	พ.ต.อ.	พล.ต.ต.	พล.ต.ท.	พล.ต.อ.	ต่ำกว่า ป.ตรี	ป.ตรี ขึ้นไป	% ป.ตรี ขึ้นไป
รวม	219,902	11,646	18,578	7,796	6,014	12,512	69,466	24,842	37,158	7,912	6,453	12,686	4,340	421	63	15	123,359	96,543	43.90
ชาย	202,535	11,272	17,372	7,003	5,018	11,153	65,568	23,669	34,680	5,720	5,764	10,583	3,947	408	63	15	120,161	82,374	40.67
หญิง	17,367	374	1,206	793	996	1,359	3,598	1,173	2,478	2,192	689	2,103	393	13			3,198	14,169	81.59

ข้าราชการอัยการ จำแนกตามเพศ ชั้นยศ และการศึกษา ปีงบประมาณ พ.ศ. 2558

เพศ	ชั้นยศ								การศึกษา			
	รวม	อาวุโส	ผู้ช่วย	2	3	4	5	6	7	8	ต่ำกว่า ป.ตรี	ป.ตรี ขึ้นไป
รวม	3,513	280	311	161	727	864	429	723	17	1	3,513	100.00
ชาย	2,697	257	179	108	539	634	353	611	15	1	2,697	100.00
หญิง	816	23	132	53	188	230	76	112	2		816	100.00

ข้าราชการตุลาการ จำแนกตามเพศ ชั้นยศ และการศึกษา ปีงบประมาณ พ.ศ. 2558

เพศ	ชั้นยศ					การศึกษา					
	รวม	คณะ โต๊ะ	อาวุโส	ผู้ช่วย	1	2	3	4	5	ต่ำกว่า ป.ตรี	ป.ตรี ขึ้นไป
รวม	4,425	9	235	137	15	544	2,659	825	1	4,425	100.00
ชาย	3,169	9	212	67	11	269	1,928	672	1	3,169	100.00
หญิง	1,256		23	70	4	275	731	153		1,256	100.00

(หน่วย : คน)

ตุลาการศาลปกครอง จำแนกตามเพศ ชั้น และการศึกษา ปีงบประมาณ พ.ศ. 2558

เพศ	รวม	ชั้น				การศึกษา	
		1	2	3	4	ต่ำกว่า ป.ตรี	ป.ตรี ขึ้นไป
รวม	208	71	137			208	100.00
ชาย	172	55	117			172	100.00
หญิง	36	16	20			36	100.00

ตุลาการศาลรัฐธรรมนูญ จำแนกตามเพศ และการศึกษา ปีงบประมาณ พ.ศ. 2558

เพศ	รวม	ชั้น		การศึกษา	
		ประธาน	ตุลาการ	ต่ำกว่า ป.ตรี	ป.ตรี ขึ้นไป
รวม	7	1	6	7	100.00
ชาย	7	1	6	7	100.00
หญิง					

ข้าราชการรัฐสภาสามัญ จำแนกตามส่วนราชการ IWT ระดับ และการศึกษา ปีงบประมาณ พ.ศ. 2558

ส่วนราชการ/เพศ	รวม	ประเภท / ระดับ														การศึกษา	
		ทั่วไป				วิชาการ				อำนวยความสะดวก			บริหาร			ต่ำกว่า ป.ตรี	% ป.ตรี ขึ้นไป
		ปฏิบัติงาน		อาวุโส		ทักษะพิเศษ		ปฏิบัติ		ชำนาญการ		เชี่ยวชาญพิเศษ	ตรวจ	สูง	สูง		
		ปฏิบัติงาน	ชำนาญงาน	ชำนาญงาน	อาวุโส	ทักษะพิเศษ	ปฏิบัติ	ชำนาญการ	ชำนาญการพิเศษ	ชำนาญการพิเศษ	ชำนาญการพิเศษ	ชำนาญการพิเศษ	ตรวจ	สูง	สูง	สูง	สูง
รวม	3,129	308	813	361		454	564	449	113	17		35	15	813	2,316	74.02	
ชาย	1,004	78	213	89		176	230	152	39	10		13	4	250	754	75.10	
หญิง	2,125	230	600	272		278	334	297	74	7		22	11	563	1,562	73.51	
1. สำนักงานเลขาธิการสภาผู้แทนราษฎร	2,028	191	465	282		194	369	391	99	9		20	8	621	1,407	69.38	
ชาย	677	41	149	73		80	151	135	32	6		7	3	192	485	71.64	
หญิง	1,351	150	316	209		114	218	256	67	3		13	5	429	922	68.25	
2. สำนักงานเลขาธิการวุฒิสภา	1,101	117	348	79		260	195	58	14	8		15	7	192	909	82.56	
ชาย	327	37	64	16		96	79	17	7	4		6	1	58	269	82.26	
หญิง	774	80	284	63		164	116	41	7	4		9	6	134	640	82.69	

(หน่วย : คน)

ข้าราชการองค์การอิสระตามรัฐธรรมนูญ จำแนกตามส่วนราชการ IWF ระดับ และการศึกษา ปีงบประมาณ พ.ศ. 2558

ส่วนราชการ/เขต	รวม	ระดับ											การศึกษา				
		ปง.	ขง.	อว.	ทษ.	ปก.	ชก.	ชพ.	ขท.	ทว.	อด.	อส.	บต.	บส.	ต่ำกว่า ป.ตรี	ป.ตรี ขึ้นไป	% ป.ตรี ขึ้นไป
รวม	19,401	2,546	2,533	106		5,985	5,881	1,535	187	40	165	396	2	25	2,344	17,057	87.92
ชาย	5,398	468	217	19		2,215	1,646	487	77	13	54	186	2	14	421	4,977	92.20
หญิง	14,003	2,078	2,316	87		3,770	4,235	1,048	110	27	111	210		11	1,923	12,080	86.27
1. สำนักงานการตรวจเงินแผ่นดิน	2,952	21	20			927	1,548	281	5	20		124		6	51	2,901	98.27
ชาย	828	2				273	415	89	1	3		43		2	6	822	99.28
หญิง	2,124	19	20			654	1,133	192	4	17		81		4	45	2,079	97.88
2. สำนักงานศาลรัฐธรรมนูญ	145					44	45	6	9	10	19	9		3	2	143	98.62
ชาย	74					28	18	4	5	8	4	4		3	2	72	97.30
หญิง	71					16	27	2	4	2	15	5			71	100.00	
3. สำนักงานศาลยุติธรรม	8,996	2,005	1,964	5		1,908	2,200	653	2	1	129	120	2	7	1,765	7,231	80.38
ชาย	1,919	386	170	5		635	513	118			45	41	2	4	332	1,587	82.70
หญิง	7,077	1,619	1,794			1,273	1,687	535	2	1	84	79		3	1,433	5,644	79.75
4. สำนักงานศาลปกครอง	2,039	57	98	10		512	869	337	117	6		28		5	48	1,991	97.65
ชาย	827	9	15	2		228	335	167	51	1		15		4	5	822	99.40
หญิง	1,212	48	83	8		284	534	170	66	5		13		1	43	1,169	96.45
5. สำนักงาน ป.ป.ช.	2,269	212	22	27		1,489	241	146	38			94			119	2,150	94.76
ชาย	1,044	23		2		758	92	78	16			75			8	1,036	99.23
หญิง	1,225	189	22	25		731	149	68	22			19			111	1,114	90.94
6. ส.คณะกรรมการสิทธิมนุษยชนแห่งชาติ	130		12			34	40	8	11	3	14	4		4	1	129	99.23
ชาย	50		1			16	19	3	2	1	4	3		1	50	100.00	
หญิง	80		11			18	21	5	9	2	10	1		3	1	79	98.75
7. สำนักงานอัยการสูงสุด	2,870	251	417	64		1,071	938	104	5		3	17			358	2,512	87.53
ชาย	656	48	31	10		277	254	28	2		1	5			68	588	89.63
หญิง	2,214	203	386	54		794	684	76	3		2	12			290	1,924	86.90

(หน่วย : คน)

ข้าราชการกรุงเทพมหานคร จำแนกตามเพศ ระดับ/วิทยฐานะ และการศึกษา ปีงบประมาณ พ.ศ. 2558

ประเภท/เพศ	ระดับ/วิทยฐานะ																			การศึกษา	
	รวม	ทั่วไป			วิชาการ			อำนาจการ			บริหาร		ครูผู้ช่วย	ค.ศ.1	ค.ศ.2	ค.ศ.3	ค.ศ.4	ต่ำกว่า ป.ตรี	ป.ตรี ขึ้นไป	% ป.ตรี ขึ้นไป	
		ป.จ.	อ.ว.	ท.ษ.	ป.ก.	ช.พ.	ช.ช.	ท.ว.	อ.ต.	อ.ส.	บ.ต.	บ.ส.									
รวม	36,009	4,328	5,890	49	4,667	4,892	1,042	53	3	184	80	35	20	3,099	2,231	5,097	4,328	11	5,901	30,108	82.73
ชาย	11,088	2,239	2,285	46	1,259	1,138	466	21	1	84	46	18	13	714	459	1,252	1,046	1	3,113	7,975	70.88
หญิง	24,921	2,089	3,605	3	3,408	3,754	576	32	2	100	34	17	7	2,385	1,772	3,845	3,282	10	2,788	22,133	88.09
1. ข้าราชการกรุงเทพมหานครสามัญ	21,243	4,328	5,890	49	4,667	4,892	1,042	53	3	184	80	35	20						5,862	15,381	70.99
ชาย	7,616	2,239	2,285	46	1,259	1,138	466	21	1	84	46	18	13						3,085	4,531	58.30
หญิง	13,627	2,089	3,605	3	3,408	3,754	576	32	2	100	34	17	7						2,777	10,850	78.24
2. ข้าราชการครูกรุงเทพมหานคร	14,766													3,099	2,231	5,097	4,328	11	39	14,727	99.67
ชาย	3,472													714	459	1,252	1,046	1	28	3,444	98.85
หญิง	11,294													2,385	1,772	3,845	3,282	10	11	11,283	99.93

ข้าราชการองค์การบริหารส่วนจังหวัด จำแนกตามเพศ ระดับ และการศึกษา ปีงบประมาณ พ.ศ. 2558

เพศ	ระดับ											การศึกษา			
	รวม	1	2	3	4	5	6	7	8	9	10	11	ต่ำกว่า ป.ตรี	ป.ตรี ขึ้นไป	% ป.ตรี ขึ้นไป
		รวม	9,961	90	368	793	950	1,903	2,286	2,619	868	84			1,441
ชาย	3,896	22	118	287	341	658	630	1,301	476	63			731	3,165	81.24
หญิง	6,065	68	250	506	609	1,245	1,656	1,318	392	21			710	5,355	88.29

(หน่วย : คน)

พนักงานส่วนตำบล จำแนกตามเพศ ระดับ และการศึกษา ปีงบประมาณ พ.ศ. 2558

เพศ	รวม	ชั้นยศ									การศึกษา		
		1	2	3	4	5	6	7	8	9	ต่ำกว่า ป.ตรี	ป.ตรี ขึ้นไป	% ป.ตรี ขึ้นไป
รวม	71,591	1,914	5,961	11,300	10,270	13,464	16,313	9,475	2,883	11	10,407	61,184	85.46
ชาย	28,237	550	1,930	3,505	3,853	4,602	6,940	4,786	2,069	2	5,593	22,644	80.19
หญิง	43,354	1,364	4,031	7,795	6,417	8,862	9,373	4,689	814	9	4,814	38,540	88.90

พนักงานเทศบาล จำแนกตามเพศ ระดับ/วิทยฐานะ และการศึกษา ปีงบประมาณ พ.ศ. 2558

ประเภท/เพศ	รวม	ระดับ/วิทยฐานะ									การศึกษา							
		1	2	3	4	5	6	7	8	9	ครูผู้ช่วย	ค.ศ.1	ค.ศ.2	ค.ศ.3	ค.ศ.4	ต่ำกว่า ป.ตรี	ป.ตรี ขึ้นไป	% ป.ตรี ขึ้นไป
รวม	91,423	719	2,851	5,586	6,932	11,478	15,766	10,245	4,061	300	3,301	9,170	10,377	10,050	587	8,668	82,755	90.52
ชาย	32,532	206	854	1,842	2,796	4,333	6,242	4,785	2,246	206	1,065	2,372	2,706	2,695	184	4,997	27,535	84.64
หญิง	58,891	513	1,997	3,744	4,136	7,145	9,524	5,460	1,815	94	2,236	6,798	7,671	7,355	403	3,671	55,220	93.77
1. พนักงานเทศบาลสามัญ	57,938	719	2,851	5,586	6,932	11,478	15,766	10,245	4,061	300						8,492	49,446	85.34
ชาย	23,510	206	854	1,842	2,796	4,333	6,242	4,785	2,246	206						4,933	18,577	79.02
หญิง	34,428	513	1,997	3,744	4,136	7,145	9,524	5,460	1,815	94	3,301	9,170	10,377	10,050	587	3,559	30,869	89.66
2. พนักงานครูเทศบาล	33,485															176	33,309	99.47
ชาย	9,022										1,065	2,372	2,706	2,695	184	64	8,958	99.29
หญิง	24,463										2,236	6,798	7,671	7,355	403	112	24,351	99.54

(หน่วย : คน)

กำลังคนภาครัฐ : 2558
ในพายุพายุเรื้อน



กำลังคน ในแต่ละอุตสาหกรรม



กำลังคนภาครัฐ : 2558
ในข่ายพลเรือน



ข้าราชการ ลูกจ้างประจำ ลูกจ้างชั่วคราว และพนักงานราชการ จำแนกตามส่วนราชการ ปีงบประมาณ พ.ศ. 2558

ส่วนราชการ	ข้าราชการ	ลูกจ้างประจำ		ลูกจ้างชั่วคราว			พนักงาน ราชการ	พนักงาน จ้าง
		เงินใน งบประมาณ (งบบุคลากร)	เงินนอก งบประมาณ	เงินใน งบประมาณ (งบอื่น ๆ)	เงินนอก งบประมาณ	เงินใน งบประมาณ (งบบุคลากร)		
รวม	1,293,213	153,397	21,693	22,488	201,623	108,459	155,915	200,902
1. สำนักงานรัฐมนตรี	6,719	766		40	84	407	1,397	
1.1 สำนักงานปลัดสำนักนายกรัฐมนตรี	414	41					216	
1.2 กรมประชาสัมพันธ์	1,919	236				384	494	
1.3 สำนักงานคณะกรรมการคุ้มครองผู้บริโภค	140	2					118	
1.4 สำนักเลขาธิการนายกรัฐมนตรี	292	148					136	
1.5 สำนักเลขาธิการคณะรัฐมนตรี	273	27			59		48	
1.6 สำนักข่าวกรองแห่งชาติ	824	46						
1.7 สำนักงบประมาณ	862	105					72	
1.8 สำนักงานสภาพัฒนาการเศรษฐกิจและสังคมแห่งชาติ	119	17					37	
1.9 สำนักงานคณะกรรมการกฤษฎีกา	340	34					39	
1.10 สำนักงานคณะกรรมการข้าราชการพลเรือน	534	29		20	20	21	13	
1.11 สำนักงานคณะกรรมการเศรษฐกิจและสังคมแห่งชาติ	508	57			5	2	78	
1.12 สำนักงานคณะกรรมการพัฒนาการเศรษฐกิจและสังคมแห่งชาติ	211							
1.13 สำนักงานคณะกรรมการพัฒนาการระบบราชการ	283	24		20			146	
2. กระทรวงการคลัง	29,716	2,618		12	7,483		2,708	
2.1 สำนักงานรัฐมนตรี	8							
2.2 สำนักงานปลัดกระทรวง	199	25				141	78	
2.3 กรมธนารักษ์	1,369	454				954	277	
2.4 กรมบัญชีกลาง	1,769	122				365	380	
2.5 กรมศุลกากร	4,301	297		6		683	768	
2.6 กรมสรรพสามิต	3,230	261				1,892	713	
2.7 กรมสรรพากร	18,279	1,441				3,162	438	
2.8 สำนักงานคณะกรรมการนโยบายรัฐวิสาหกิจ	133	1				42	29	

(หน่วย : คน)

ข้าราชการ ลูกจ้างประจำ ลูกจ้างชั่วคราว และพนักงานราชการ จำแนกตามส่วนราชการ ปีงบประมาณ พ.ศ. 2558

ส่วนราชการ	ข้าราชการ	ลูกจ้างประจำ		ลูกจ้างชั่วคราว			พนักงานราชการ	พนักงานจ้าง
		เงินในงบประมาณ (งบบุคลากร)	เงินนอกงบประมาณ	เงินในงบประมาณ (งบอื่นๆ)	เงินนอกงบประมาณ	เงินในงบประมาณ (งบบุคลากร)		
2.9 สำนักงานบริหารหนี้สาธารณะ	159					91	8	
2.10 สำนักงานเศรษฐกิจการคลัง	269	17			6	153	17	
3. กระทรวงการต่างประเทศ	1,572	111				298	33	
3.1 สำนักงานรัฐมนตรี	6	5						
3.2 สำนักงานปลัดกระทรวง	1,105	106				298	33	
3.3 กรมการกงสุล	68							
3.4 กรมพิธีการทูต	38							
3.5 กรมยุโรป	28							
3.6 กรมเศรษฐกิจระหว่างประเทศ	39							
3.7 กรมสนธิสัญญาและกฎหมาย	45							
3.8 กรมสารนิเทศ	45							
3.9 กรมองค์การระหว่างประเทศ	41							
3.10 กรมอเมริกาและแปซิฟิกใต้	30							
3.11 กรมอาเซียน	51							
3.12 กรมเอเชียตะวันออก	44							
3.13 กรมเอเชียใต้ ตะวันออกกลางและแอฟริกา	32							
4. กระทรวงการท่องเที่ยวและกีฬา	1,733	372				6	290	
4.1 สำนักงานรัฐมนตรี	8							
4.2 สำนักงานปลัดกระทรวง	381	79					45	
4.3 กรมพลศึกษา	176	42				6	34	
4.4 กรมการท่องเที่ยว	142	8					127	
4.5 สถาบันการพลศึกษา	1,026	243					84	

(หน่วย : คน)

ข้าราชการ ลูกจ้างประจำ ลูกจ้างชั่วคราว และพนักงานราชการ จำแนกตามส่วนราชการ ปีงบประมาณ พ.ศ. 2558

ส่วนราชการ	ข้าราชการ	ลูกจ้างประจำ		เงินนอกงบประมาณ	ลูกจ้างชั่วคราว			พนักงานราชการ	พนักงานจ้าง
		เงินในงบประมาณ (งบบุคลากร)	เงินนอกงบประมาณ		เงินในงบประมาณ (งบอื่นๆ)	เงินนอกงบประมาณ			
5. กระทรวงการพัฒนาสังคมและความมั่นคงของมนุษย์	2,880	1,843			191		425	4,635	
5.1 สำนักงานรัฐมนตรี	14								
5.2 สำนักงานปลัดกระทรวง	1,348	162						801	
5.3 กรมพัฒนาสังคมและสวัสดิการ	657	748					30	1,650	
5.4 กรมกิจการสตรีและสถาบันครอบครัว	194	161						238	
5.5 กรมกิจการเด็กและเยาวชน	439	434					129	1,408	
5.6 กรมกิจการผู้สูงอายุ	148							140	
5.7 กรมส่งเสริมและพัฒนาคุณภาพชีวิตคนพิการ	80	338			191		266	398	
6. กระทรวงเกษตรและสหกรณ์	34,122	22,100	137	15	99,719	2,053		33,039	
6.1 สำนักงานรัฐมนตรี	13	7							
6.2 สำนักงานปลัดกระทรวง	1,089	174		15	440		75	546	
6.3 กรมชลประทาน	6,026	13,693			99,200		1,100	7,114	
6.4 กรมตรวจบัญชีสหกรณ์	1,119	162						1,213	
6.5 กรมประมง	2,752	1,266	26		79		266	3,708	
6.6 กรมปศุสัตว์	4,298	1,230	101				4	5,390	
6.7 กรมพัฒนาที่ดิน	1,376	837						1,275	
6.8 กรมวิชาการเกษตร	2,037	1,232	8				453	7,938	
6.9 กรมส่งเสริมการเกษตร	8,543	871						2,058	
6.10 กรมส่งเสริมสหกรณ์	2,933	993					23	1,501	
6.11 สำนักงานการปฏิรูปที่ดินเพื่อเกษตรกรรม	1,814	267					132	339	
6.12 สำนักงานมาตรฐานสินค้าเกษตรและอาหารแห่งชาติ	173							77	
6.13 สำนักงานเศรษฐกิจการเกษตร	603	120						94	
6.14 กรมการข้าว	872	858	2					1,101	

(หน่วย : คน)

ข้าราชการ ลูกจ้างประจำ ลูกจ้างชั่วคราว และพนักงานราชการ จำแนกตามส่วนราชการ ปีงบประมาณ พ.ศ. 2558

ส่วนราชการ	ข้าราชการ	ลูกจ้างประจำ		ลูกจ้างชั่วคราว			พนักงานราชการ	พนักงานจ้าง
		เงินในงบประมาณ (งบบุคลากร)	เงินนอกงบประมาณ	เงินในงบประมาณ (งบบุคลากร)	เงินในงบประมาณ (งบอื่นๆ)	เงินนอกงบประมาณ		
6.15 กรมหมอนไหม	292	192					591	
6.16 กรมฝนหลวงและการบินเขตร	182	198					94	
7. กระทรวงคมนาคม	13,607	7,045	117	22,302	3,554	7,831		
7.1 สำนักงานรัฐมนตรี	19							
7.2 สำนักงานปลัดกระทรวง	290	36					20	
7.3 กรมเจ้าท่า	1,069	520			41		707	
7.4 กรมการขนส่งทางบก	3,886	426	43		659		1,472	
7.5 กรมการขนส่งทางเรือ	487	368			567		129	
7.6 กรมทางหลวง	6,080	4,576	74		2,287		3,650	
7.7 กรมทางหลวงชนบท	1,611	1,087					1,806	
7.8 สำนักงานนโยบายและแผนการขนส่งและจราจร	165	32					47	
8. กระทรวงทรัพยากรธรรมชาติและสิ่งแวดล้อม	10,271	6,655	11	16,300	202	24,748		
8.1 สำนักงานรัฐมนตรี	16							
8.2 สำนักงานปลัดกระทรวง	1,638	75					521	
8.3 กรมควบคุมมลพิษ	269	57			86		170	
8.4 กรมทรัพยากรทางทะเลและชายฝั่ง	370	160	11				1,083	
8.5 กรมทรัพยากรธรณี	370	88					239	
8.6 กรมทรัพยากรน้ำ	1,207	587					421	
8.7 กรมทรัพยากรน้ำบาดาล	432	718			89		279	
8.8 กรมส่งเสริมคุณภาพสิ่งแวดล้อม	171	32					238	
8.9 กรมอุทยานแห่งชาติ สัตว์ป่า และพันธุ์พืช	3,651	3,177					15,367	
8.10 สำนักงานนโยบายและแผนทรัพยากรธรรมชาติและสิ่งแวดล้อม	261	18			16,125		142	
8.11 กรมป่าไม้	1,886	1,743					6,288	

(หน่วย : คน)

ข้าราชการ ลูกจ้างประจำ ลูกจ้างชั่วคราว และพนักงานราชการ จำแนกตามส่วนราชการ ปีงบประมาณ พ.ศ. 2558

ส่วนราชการ	ข้าราชการ	ลูกจ้างประจำ		ลูกจ้างชั่วคราว			พนักงานราชการ	พนักงานจ้าง
		เงินในงบประมาณ (งบยุคล่าง)	เงินนอกงบประมาณ	เงินในงบประมาณ (งบยุคล่าง)	เงินในงบประมาณ (งบอื่นๆ)	เงินนอกงบประมาณ		
9. กระทรวงเทคโนโลยีสารสนเทศและการสื่อสาร	2,031	107		487		12	1,342	
10.1 สำนักงานรัฐมนตรี	12							
10.2 สำนักงานปลัดกระทรวง	314						140	
10.3 กรมอุตุนิยมวิทยา	936	82				12	5	
10.4 สำนักงานสถิติแห่งชาติ	769	25		487			1,197	
10. กระทรวงพลังงาน	1,336	228				61	799	
10.1 สำนักงานรัฐมนตรี	8							
10.2 สำนักงานปลัดกระทรวง	486	11					73	
10.3 กรมอุตุนิยมวิทยา	171	17					36	
10.4 สำนักงานสถิติแห่งชาติ	201	39					112	
10.5 กรมพัฒนาพลังงานทดแทนและอนุรักษ์พลังงาน	380	151				37	534	
10.6 สำนักงานนโยบายและแผนพลังงาน	90	10				24	44	
11. กระทรวงพาณิชย์	3,392	486	211			8	642	
11.1 สำนักงานรัฐมนตรี	13	1						
11.2 สำนักงานปลัดกระทรวง	644	130	25				39	
11.3 กรมการค้าต่างประเทศ	592	54					46	
11.4 กรมการค้าภายใน	787	118				8	21	
11.5 กรมเจรจาการค้าระหว่างประเทศ	219	19					15	
11.6 กรมทรัพย์สินทางปัญญา	207	30					157	
11.7 กรมพัฒนาธุรกิจการค้า	548	80					346	
11.8 กรมส่งเสริมการค้าระหว่างประเทศ	382	54	186				18	
12. กระทรวงมหาดไทย	38,409	4,209				787	5,037	
12.1 สำนักงานรัฐมนตรี	16							

(หน่วย : คน)

ข้าราชการ ลูกจ้างประจำ ลูกจ้างชั่วคราว และพนักงานราชการ จำแนกตามส่วนราชการ ปีงบประมาณ พ.ศ. 2558

ส่วนราชการ	ข้าราชการ	ลูกจ้างประจำ		ลูกจ้างชั่วคราว			พนักงานราชการ	พนักงานจ้าง
		เงินในงบประมาณ (งบอุดหนุน)	เงินนอกงบประมาณ	เงินในงบประมาณ (งบอุดหนุน)	เงินนอกงบประมาณ	เงินในงบประมาณ (งบอุดหนุน)		
12.2 สำนักงานปลัดกระทรวง	2,542	627				323		
12.3 กรมการปกครอง	13,075	445				2,052		
12.4 กรมการพัฒนาชุมชน	6,506	144				68		
12.5 กรมที่ดิน	9,946	884			787	484		
12.6 กรมป้องกันและบรรเทาสาธารณภัย	1,928	1,334				988		
12.7 กรมโยธาธิการและผังเมือง	1,103	770				954		
12.8 กรมส่งเสริมการปกครองท้องถิ่น	3,293	5				168		
13. กระทรวงยุติธรรม	16,914	1,593			1,819	7,329		
13.1 สำนักงานรัฐมนตรี	8					18		
13.2 สำนักงานปลัดกระทรวง	399	17				205		
13.3 กรมคุมประพฤติ	1,348	242				1,917		
13.4 กรมคุ้มครองสิทธิและเสรีภาพ	130					162		
13.5 กรมบังคับคดี	1,053	243				1,411		
13.6 กรมพินิจและคุ้มครองเด็กและเยาวชน	1,504	854				1,522		
13.7 กรมราชทัณฑ์	10,113	169				1,665		
13.8 กรมสอบสวนคดีพิเศษ	978					170		
13.9 สำนักงานกิจการยุติธรรม	82					32		
13.10 สถาบันนิติวิทยาศาสตร์	177					55		
13.11 สำนักงานคณะกรรมการป้องกันและปราบปรามยาเสพติด	908	68				172		
13.12 สำนักงานคณะกรรมการป้องกันและปราบปรามการทุจริตในภาครัฐ	214					18		
14. กระทรวงแรงงาน	6,188	1,573				1,990		
14.1 สำนักงานรัฐมนตรี	15	6						
14.2 สำนักงานปลัดกระทรวง	618	158				141		
14.3 กรมการจัดหางาน	1,133	235				562		

(หน่วย : คน)

ข้าราชการ ลูกจ้างประจำ ลูกจ้างชั่วคราว และพนักงานราชการ จำแนกตามส่วนราชการ ปีงบประมาณ พ.ศ. 2558

ส่วนราชการ	ข้าราชการ	ลูกจ้างประจำ		ลูกจ้างชั่วคราว			พนักงาน ราชการ	พนักงาน จ้าง
		เงินใน งบประมาณ (งบบุคลากร)	เงินนอก งบประมาณ	เงินใน งบประมาณ (งบบุคลากร)	เงินใน งบประมาณ (งบอื่นๆ)	เงินนอก งบประมาณ		
14.4 กรมพัฒนาฝีมือแรงงาน	1,231	776				602		
14.5 กรมสวัสดิการและคุ้มครองแรงงาน	1,241	137			1	518		
14.6 สำนักงานประกันสังคม	1,950	261				167		
15. กระทรวงวัฒนธรรม	4,547	505		1	591	496		
15.1 สำนักงานรัฐมนตรี	5							
15.2 สำนักงานปลัดกระทรวง	1,784					60		
15.3 กรมการศาสนา	83	8		1		16		
15.4 กรมศิลปากร	1,349	385			559	241		
15.5 กรมส่งเสริมวัฒนธรรม	268	31			32	10		
15.6 สำนักงานศิลปวัฒนธรรมร่วมสมัย	53					16		
15.7 สถาบันบัณฑิตพัฒนศิลป์	1,005	81				153		
16. กระทรวงวิทยาศาสตร์และเทคโนโลยี	751	138		24		298		
16.1 สำนักงานรัฐมนตรี	9							
16.2 สำนักงานปลัดกระทรวง	196	34		24		35		
16.3 กรมวิทยาศาสตร์บริการ	326	73				173		
16.4 สำนักงานปรมาณูเพื่อสันติ	220	31				90		
17. กระทรวงศึกษาธิการ	459,296	33,460	4,184	990	61,776	36,490	49,155	
17.1 สำนักงานรัฐมนตรี	27	2					2	
17.2 สำนักงานปลัดกระทรวงศึกษาธิการ	4,739	1,073	10			34	14,903	
17.3 สำนักงานเลขาธิการสภาการศึกษา	177	16						
17.4 สำนักงานคณะกรรมการการศึกษาขั้นพื้นฐาน	408,244	21,977			30,592	6,004	22,573	
17.5 สำนักงานคณะกรรมการการอุดมศึกษา	591	22				3	9	

(หน่วย : คน)

ข้าราชการ ลูกจ้างประจำ ลูกจ้างชั่วคราว และพนักงานส่วนราชการ จำแนกตามส่วนราชการ ปีงบประมาณ พ.ศ. 2558

ส่วนราชการ	ข้าราชการ	ลูกจ้างประจำ		ลูกจ้างชั่วคราว			พนักงาน ราชการ	พนักงาน จ้าง
		เงินใน งบประมาณ (งบบุคคลากร)	เงินนอก งบประมาณ	เงินใน งบประมาณ (งบบุคคลากร)	เงินใน งบประมาณ (งบอื่นๆ)	เงินนอก งบประมาณ		
สถาบันอุดมศึกษา	28,481	8,342	4,174	990	1,846	23,645	2,026	
- จุฬาลงกรณ์มหาวิทยาลัย	1,012	521	305	56				
- มหาวิทยาลัยเกษตรศาสตร์	1,911	745		53			140	
- มหาวิทยาลัยขอนแก่น	3,033	849		77		2,750		
- มหาวิทยาลัยเชียงใหม่	1,231	710		45		3,653		
- มหาวิทยาลัยธรรมศาสตร์	1,602	294		118		211	6	
- มหาวิทยาลัยมหิดล	1,348	1,526	3,475		151	3,514		
- มหาวิทยาลัยรามคำแหง	920	242		8				
- มหาวิทยาลัยศรีนครินทรวิโรฒ	1,059	194						
- มหาวิทยาลัยศิลปากร	748	213		41			36	
- มหาวิทยาลัยสงขลานครินทร์	2,781	726		29	439		121	
- มหาวิทยาลัยเทคโนโลยีพระจอมเกล้าธนบุรี	142	69		47		613		
- มหาวิทยาลัยเทคโนโลยีพระจอมเกล้าพระนครเหนือ	328	79		3		236	100	
- สถาบันเทคโนโลยีพระจอมเกล้าเจ้าคุณทหารลาดกระบัง	259	109				107		
- สถาบันเทคโนโลยีพระจอมเกล้าพระนครเหนือ	227	44		33		436		
- สถาบันบัณฑิตพัฒนบริหารศาสตร์	227	60		4		251		
- มหาวิทยาลัยนครสวรรค์	551	66		34			107	
- มหาวิทยาลัยบูรพา	216	111			31	290		
- มหาวิทยาลัยอุบลราชธานี	410	109		33		170		
- มหาวิทยาลัยมหาสารคาม	360	27			21	1,523	8	
- มหาวิทยาลัยทักษิณ	75	38			110			
- มหาวิทยาลัยสุโขทัยธรรมาธิราช	1,013	144	394		627	219		
- มหาวิทยาลัยวงษ์ชวลิตกุล	171	31		1		247		

(หน่วย : คน)

ข้าราชการ ลูกจ้างประจำ ลูกจ้างชั่วคราว และพนักงานส่วนราชการ จำแนกตามส่วนราชการ ปีงบประมาณ 2558

ส่วนราชการ	ข้าราชการ	ลูกจ้างประจำ		ลูกจ้างชั่วคราว			พนักงาน ราชการ	พนักงาน จ้าง
		เงินใน งบประมาณ (งบบุคลากร)	เงินนอก งบประมาณ	เงินใน งบประมาณ (งบอื่นๆ)	เงินนอก งบประมาณ	เงินนอก งบประมาณ		
- มหาวิทยาลัยนครพนม	154	41		1	258	135	55	
- มหาวิทยาลัยราชภัฏสวนสุนันทา	192	38		20			23	
- มหาวิทยาลัยราชภัฏสวนดุสิต	130	25				1,053	25	
- มหาวิทยาลัยราชภัฏจันทรเกษม	116	27				1,012	16	
- มหาวิทยาลัยราชภัฏพระนคร	180	19		7		14	6	
- มหาวิทยาลัยราชภัฏธนบุรี	88	18		11		61	13	
- มหาวิทยาลัยราชภัฏบ้านสมเด็จเจ้าพระยา	150	20		5			32	
- มหาวิทยาลัยราชภัฏเชียงใหม่	148	35		44		18	26	
- มหาวิทยาลัยราชภัฏเชียงราย	92	28		6			24	
- มหาวิทยาลัยราชภัฏลำปาง	118	23					23	
- มหาวิทยาลัยราชภัฏอุตรดิตถ์	89	14				149	21	
- มหาวิทยาลัยราชภัฏพิษณุโลก	124	18		11	6	319	42	
- มหาวิทยาลัยราชภัฏกำแพงเพชร	101	16		5	181	189	27	
- มหาวิทยาลัยราชภัฏนครสวรรค์	125	22				98	27	
- มหาวิทยาลัยราชภัฏเพชรบูรณ์	102	20		4		180	31	
- มหาวิทยาลัยราชภัฏอุตรธานี	124	33		5			39	
- มหาวิทยาลัยราชภัฏมหาสารคาม	159							
- มหาวิทยาลัยราชภัฏเลย	155	24		3		5	33	
- มหาวิทยาลัยราชภัฏสกลนคร	147	16		15	5	247	29	
- มหาวิทยาลัยราชภัฏนครราชสีมา	196	25				26	24	
- มหาวิทยาลัยราชภัฏบุรีรัมย์	138	13		5		87	36	
- มหาวิทยาลัยราชภัฏสุรินทร์	165	12				324	39	
- มหาวิทยาลัยราชภัฏอุบลราชธานี	145	19		6		95	24	
- มหาวิทยาลัยราชภัฏพระนครศรีอยุธยา	111	27				102	32	
- มหาวิทยาลัยราชภัฏรำไพพรรณี	88	19		36			7	

(หน่วย : คน)

ข้าราชการ ลูกจ้างประจำ ลูกจ้างชั่วคราว และพนักงานราชการ จำแนกตามส่วนราชการ ปีงบประมาณ พ.ศ. 2558

ส่วนราชการ	ข้าราชการ	ลูกจ้างประจำ		ลูกจ้างชั่วคราว			พนักงานราชการ	พนักงานจ้าง
		เงินในงบประมาณ (งบบุคลากร)	เงินนอกงบประมาณ	เงินในงบประมาณ (งบบุคลากร)	เงินในงบประมาณ (งบอื่นๆ)	เงินนอกงบประมาณ		
- มหาวิทยาลัยราชภัฏราชชนรินทร์	107	20		4		126	16	
- มหาวิทยาลัยราชภัฏเทพสตรี	119	16		5		34	14	
- มหาวิทยาลัยราชภัฏวไลยอลงกรณ์	112	28		5		179	24	
- มหาวิทยาลัยราชภัฏเพชรบุรี	121	20		4		51	23	
- มหาวิทยาลัยราชภัฏกาญจนบุรี	105	19		5		47	8	
- มหาวิทยาลัยราชภัฏนครปฐม	119	21		12			14	
- มหาวิทยาลัยราชภัฏหมู่บ้านจอมบึง	104	20		4	2	149	25	
- มหาวิทยาลัยราชภัฏสุราษฎร์ธานี	102	22			6	267	20	
- มหาวิทยาลัยราชภัฏนครศรีธรรมราช	138	29				151	29	
- มหาวิทยาลัยราชภัฏภูเก็ต	101	13		14		149	27	
- มหาวิทยาลัยราชภัฏสงขลา	120	21		5			33	
- มหาวิทยาลัยราชภัฏยะลา	108	22		2		152	22	
- มหาวิทยาลัยราชภัฏกาฬสินธุ์	15					132	25	
- มหาวิทยาลัยราชภัฏชัยภูมิ	26	1		1		144	25	
- มหาวิทยาลัยราชภัฏร้อยเอ็ด	12			9		147	25	
- มหาวิทยาลัยราชภัฏศรีสะเกษ	9						25	
- มหาวิทยาลัยเทคโนโลยีราชมงคลธัญบุรี	694	61				501	81	
- มหาวิทยาลัยเทคโนโลยีราชมงคลกรุงเทพ	448	91		12		84	18	
- มหาวิทยาลัยเทคโนโลยีราชมงคลตะวันออก	247	58				370	29	
- มหาวิทยาลัยเทคโนโลยีราชมงคลพระนคร	457	64				264	37	
- มหาวิทยาลัยเทคโนโลยีราชมงคลรัตนโกสินทร์	292	36		5		214	54	
- มหาวิทยาลัยเทคโนโลยีราชมงคลล้านนา	649	117				751	83	
- มหาวิทยาลัยเทคโนโลยีราชมงคลศรีวิชัย	395	64				460	59	
- มหาวิทยาลัยเทคโนโลยีราชมงคลสุวรรณภูมิ	327	61		29		63	42	

(หน่วย : คน)

ข้าราชการ ลูกจ้างประจำ ลูกจ้างชั่วคราว และพนักงานราชการ จำแนกตามส่วนราชการ ปีงบประมาณ พ.ศ. 2558

ส่วนราชการ	ข้าราชการ	ลูกจ้างประจำ			ลูกจ้างชั่วคราว			พนักงาน ราชการ	พนักงาน จ้าง
		เงินใน งบประมาณ (งบบุคลากร)	เงินนอก งบประมาณ	เงินใน งบประมาณ (งบบุคลากร)	เงินใน งบประมาณ (งบอื่นๆ)	เงินนอก งบประมาณ			
- มหาวิทยาลัยเทคโนโลยีราชมงคลธัญบุรี	543	63				756	52		
- มหาวิทยาลัยเทคโนโลยีพระจอมเกล้าธนบุรี	50	16		11		120			
17.6 สำนักงานคณะกรรมการการอาชีวศึกษา	17,037	2,027			14,669	3,402	4,664		
18. กระทรวงสาธารณสุข	192,635	26,182	34	34	126	49,756	12,094		
18.1 สำนักงานรัฐมนตรี	23								
18.2 สำนักงานปลัดกระทรวง	173,528	20,304				37,864	8,557		
18.3 กรมการแพทย์	8,511	1,715				9,659	884		
18.4 กรมควบคุมโรค	2,840	1,811				847	933		
18.5 กรมพัฒนาการแพทย์แผนไทยและการแพทย์ทางเลือก	181	2					34		
18.6 กรมวิทยาศาสตร์การแพทย์	971	182				914	104		
18.7 กรมสนับสนุนบริการสุขภาพ	831						137		
18.8 กรมสุขภาพจิต	3,156	1,088					908		
18.9 กรมอนามัย	1,958	1,039			126		523		
18.10 สำนักงานคณะกรรมการอาหารและยา	636	41	34			472	14		
19. กระทรวงอุตสาหกรรม	3,004	860	3	2	425	65	502		
19.1 สำนักงานรัฐมนตรี	24								
19.2 สำนักงานปลัดกระทรวง	920	238		2			95		
19.3 กรมโรงงานอุตสาหกรรม	533	62			405		24		
19.4 กรมส่งเสริมอุตสาหกรรม	502	297	3			65	244		
19.5 กรมอุตสาหกรรมพื้นฐานและการเหมืองแร่	419	146			10		91		
19.6 สำนักงานคณะกรรมการอ้อยและน้ำตาลทราย	103	67					26		
19.7 สำนักงานมาตรฐานผลิตภัณฑ์อุตสาหกรรม	377	34					16		
19.8 สำนักงานมาตรฐานอุตสาหกรรม	126	16			10		6		

(หน่วย : คน)

ข้าราชการ ลูกจ้างประจำ ลูกจ้างชั่วคราว และพนักงานราชการ จำแนกตามส่วนราชการ ปีงบประมาณ พ.ศ. 2558

ส่วนราชการ	ข้าราชการ	ลูกจ้างประจำ		ลูกจ้างชั่วคราว			พนักงานราชการ	พนักงานจ้าง
		เงินในงบประมาณ (งบยุคล่าง)	เงินนอกงบประมาณ	เงินในงบประมาณ (งบอื่นๆ)	เงินนอกงบประมาณ	เงินในงบประมาณ (งบอื่นๆ)		
20. ส่วนราชการไม่สังกัดสำนักนายกรัฐมนตรี กระทรวง หรือทบวง	224,423	3,712		41	167	2,719	443	
20.1 สำนักราชเลขาธิการ	501	28					99	
20.2 สำนักพระราชวัง	2,357	2,708		41	167	2,719	14	
20.3 สำนักงานพระพุทธศาสนาแห่งชาติ	889						58	
20.4 สำนักงาน กปร.	119	23					105	
20.5 สำนักงานคณะกรรมการวิจัยแห่งชาติ	204	45					3	
20.6 สำนักงานราชบัณฑิตยสภา	62						30	
20.7 สำนักงานป้องกันและปราบปรามการฟอกเงิน	324						75	
20.8 สำนักงานสภาพัฒนาการเศรษฐกิจและสังคมแห่งชาติ	65						59	
20.9 สำนักงานตำรวจแห่งชาติ	219,902	908						
21. ส่วนราชการอิสระตามรัฐธรรมนูญ	27,554	963		3,274	43	517	873	
21.1 สำนักงานตรวจเงินแผ่นดิน	2,952	106		233		398		
21.2 สนง. คณะกรรมการป้องกันและปราบปรามการทุจริตแห่งชาติ	2,269	23		290		119		
21.3 สำนักงานศาลรัฐธรรมนูญ	152							
21.4 สำนักงานศาลยุติธรรม	13,421	814		2,689				
21.5 สำนักงานศาลปกครอง	2,247	20		57			295	
21.6 สำนักงานคณะกรรมการสิทธิมนุษยชนแห่งชาติ	130			5	43		519	
21.7 สำนักงานอัยการสูงสุด	6,383	214					59	
22. ส่วนราชการสังกัดรัฐสภา	3,129	145					234	
22.1 สำนักงานเลขาธิการสภาผู้แทนราษฎร	2,028	101					114	
22.2 สำนักงานเลขาธิการสภาการศึกษา	1,101	44					120	
23. องค์การส่วนท้องถิ่น	208,984	37,726		17,834	2	17,834	200,902	
23.1 กรุงเทพมหานคร	36,009	35,401		717	2	17,834		
23.2 องค์การบริหารส่วนจังหวัด	9,961	396		1,523				11,764
23.3 องค์การบริหารส่วนตำบล	71,591	1,035		3,949				81,356
23.4 เทศบาล	91,423	894		11,018				107,782

(หน่วย : คน)

