

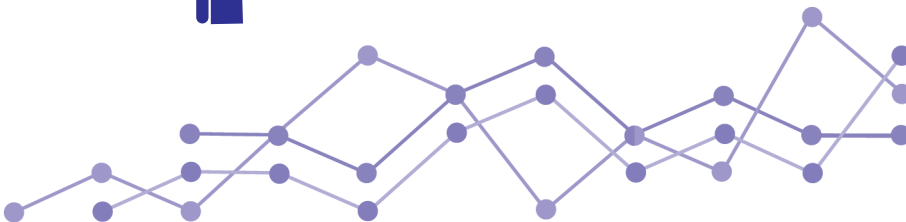

กำลังคนภาครัฐ ในฝ่ายพลเรือน 2556



กำลังคนภาครัฐ ในฝ่ายพลเรือน 2556



กำลังคนภาครัฐในฝ่ายพลเรือน 2556

ชื่อหนังสือ	กำลังคนภาครัฐในฝ่ายพลเรือน 2556		
เลข ISBN	978-616-548-157-1		
สงวนลิขสิทธิ์	ตามพระราชบัญญัติลิขสิทธิ์ พ.ศ. 2537 โดย สำนักพัฒนาระบบบำนาญตำแหน่งและค่าตอบแทน สำนักงาน ก.พ.		
พิมพ์ครั้งที่ 1	พ.ศ. 2557		
จำนวนพิมพ์	400 เล่ม		
เจ้าของ	สำนักพัฒนาระบบบำนาญตำแหน่งและค่าตอบแทน สำนักงาน ก.พ.		
ที่ปรึกษา	นายนนทิกร นายเจษฎา นายชนะชาติ	กาญจนะจิตรา ประกอบทรัพย์ พลพงศ์	เลขาธิการ ก.พ. รองเลขาธิการ ก.พ. ผู้อำนวยการสำนักพัฒนาระบบบำนาญ ตำแหน่งและค่าตอบแทน
คณะผู้จัดทำ	นางอรรวรรณ นางสาวดุษฎี นางสาวเชนิสา	คงธนขันติธร ราชเมืองผาง พันธุ์เพ็ง	นักทรัพยากรบุคคลเชี่ยวชาญ นักทรัพยากรบุคคลชำนาญการพิเศษ นักทรัพยากรบุคคลชำนาญการ
พิมพ์ที่	บริษัท 21 เซ็นจูรี่ จำกัด เลขที่ 745 ถนนนครไชยศรี แขวงถนนนครไชยศรี เขตดุสิต กรุงเทพฯ 10300 โทรศัพท์ 0-2241-7101-4 โทรสาร 0-2241-7105 www.21century.co.th		



คำนำ

เอกสาร “กำลังคนภาครัฐในฝ่ายพลเรือน 2556” จัดทำขึ้นเพื่อใช้เป็นข้อมูลประกอบการพิจารณาสภาพกำลังคนภาครัฐในฝ่ายพลเรือน ทั้งในราชการบริหารส่วนกลาง ราชการบริหารส่วนภูมิภาค และราชการบริหารส่วนท้องถิ่น ประกอบด้วย ข้าราชการพลเรือนสามัญ ข้าราชการครูและบุคลากรทางการศึกษา ข้าราชการพลเรือนในสถาบันอุดมศึกษา ข้าราชการรัฐสภาสามัญ ข้าราชการตำรวจ ข้าราชการอัยการ ข้าราชการตุลาการ ข้าราชการกรุงเทพมหานครสามัญ ข้าราชการครูกรุงเทพมหานคร ข้าราชการองค์การบริหารส่วนจังหวัด พนักงานส่วนตำบล พนักงานเทศบาล พนักงานครูเทศบาล และข้าราชการในสังกัดองค์กรอิสระตามรัฐธรรมนูญ พนักงานราชการ ลูกจ้างประจำ และลูกจ้างชั่วคราว รวมทั้งพนักงานจ้างต่างๆ โดยจำแนกตามประเภท ตำแหน่ง จำนวนตำแหน่ง/ระดับตำแหน่ง เพศ ระดับการศึกษา ซึ่งได้ประมวลข้อมูลทั้งหมดและจัดทำสรุปรายงานสาระสำคัญของสภาพกำลังคนภาครัฐในฝ่ายพลเรือนในปัจจุบันต่างๆ ดังกล่าวไว้ด้วย

สำนักงาน ก.พ. ในฐานะฝ่ายเลขานุการร่วม คปร. ขอขอบคุณส่วนราชการ หน่วยงานต่างๆ ที่ให้ความร่วมมืออย่างดียิ่งในการจัดทำและส่งข้อมูลตามแบบรายงานข้อมูลกำลังคนของ คปร. เป็นผลให้การจัดทำเอกสารฉบับนี้เสร็จสมบูรณ์ และหวังเป็นอย่างยิ่งว่าจะจะเป็นประโยชน์ในการบริหารจัดการกำลังคนภาครัฐประเภทต่างๆ ให้สอดคล้องและสมดุลกับสภาพการบริหารทรัพยากรบุคคลของส่วนราชการ หน่วยงาน รวมทั้งเป็นข้อมูลประกอบการตัดสินใจของผู้บริหารและรัฐบาลในการบริหารกำลังคนภาครัฐให้เกิดประสิทธิภาพยิ่งขึ้นและเพื่อประโยชน์ในการศึกษาแนวโน้มสภาพกำลังคนภาครัฐของผู้ที่สนใจต่อไป

ฝ่ายเลขานุการร่วมคณะกรรมการกำหนดเป้าหมายและนโยบายกำลังคนภาครัฐ

สำนักพัฒนาระบบบำนาญตำแหน่งและค่าตอบแทน

สำนักงาน ก.พ.

กันยายน 2557



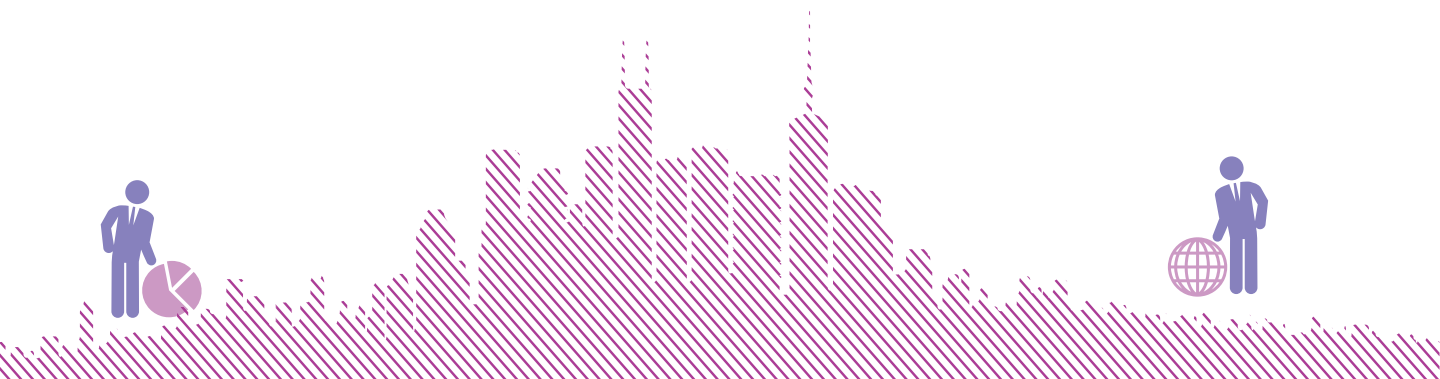

สารบัญ

หน้า

คำนำ

สาระสำคัญ

ประชากร กำลังแรงงานและกำลังคนภาครัฐในฝ่ายพลเรือน

1

ภาพรวมกำลังคนภาครัฐในฝ่ายพลเรือน

11

ข้าราชการในภาพรวม

12

▣ ประเภทข้าราชการ

17

▣ ส่วนราชการ

18

▣ ชาย-หญิง

20

▣ การศึกษา

23

▣ ระดับตำแหน่ง

28

▣ ราชการบริหารส่วนกลาง ส่วนภูมิภาค และส่วนท้องถิ่น

31

▣ พื้นที่ปฏิบัติงาน

34

ข้าราชการในตำแหน่งระดับสูง

▣ กำลังคนภาครัฐในฝ่ายพลเรือน : ตำแหน่งระดับสูง

49

ข้าราชการในแต่ละประเภท

▣ ข้าราชการพลเรือนสามัญ

55

▣ ข้าราชการครูและบุคลากรทางการศึกษา

79

▣ ข้าราชการพลเรือนในสถาบันอุดมศึกษา

80

▣ ข้าราชการตำรวจ

91

▣ ข้าราชการอัยการ

91

▣ ข้าราชการตุลาการ

91

▣ ตุลาการศาลปกครอง

92

▣ ตุลาการศาลรัฐธรรมนูญ

92

▣ ข้าราชการรัฐสภาสามัญ

92

▣ ข้าราชการองค์การอิสระตามรัฐธรรมนูญ

93

▣ ข้าราชการกรุงเทพมหานคร

94

▣ ข้าราชการองค์การบริหารส่วนจังหวัด

94

▣ พนักงานส่วนตำบล

95

▣ พนักงานเทศบาล

95

กำลังคนในแต่ละส่วนราชการ

▣ ข้าราชการ ลูกจ้างประจำ ลูกจ้างชั่วคราวและพนักงานราชการ จำแนกตามส่วนราชการ

99

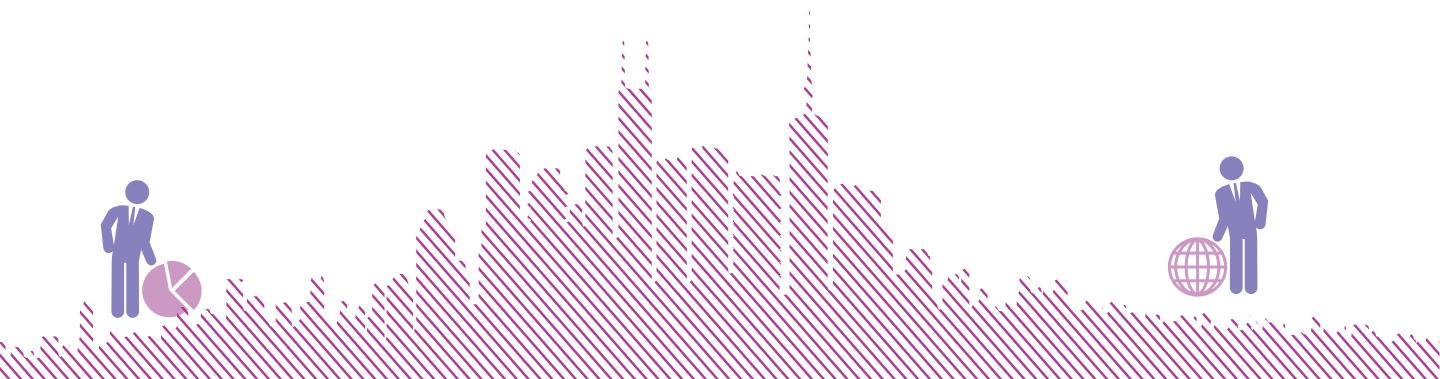

ตาราง

หน้า

▶ ประชากร กำลังแรงงาน และกำลังคนภาครัฐในฝ่ายพลเรือน	11
▶ ภาพรวมกำลังคนภาครัฐในฝ่ายพลเรือน	12
▶ กำลังคนภาครัฐในส่วนกลางและส่วนภูมิภาค	13
▶ กำลังคนภาครัฐในส่วนท้องถิ่น	13
▶ ข้าราชการในฝ่ายพลเรือน จำแนกตามประเภทข้าราชการ	17
▶ ข้าราชการในฝ่ายพลเรือน จำแนกตามส่วนราชการ	18
▶ ขายหญิงในราชการฝ่ายพลเรือน จำแนกตามประเภทข้าราชการ	20
▶ ขายหญิงในราชการฝ่ายพลเรือน จำแนกตามส่วนราชการ	21
▶ การศึกษาของข้าราชการในฝ่ายพลเรือน	23
▶ เปรียบเทียบระดับการศึกษาของข้าราชการในฝ่ายพลเรือน ปีงบประมาณ 2553-2556	24
▶ การศึกษาของข้าราชการในฝ่ายพลเรือน จำแนกตามประเภทข้าราชการ	25
▶ การศึกษาของข้าราชการในฝ่ายพลเรือน จำแนกตามส่วนราชการ	26
▶ ข้าราชการในฝ่ายพลเรือนประเภทต่างๆ จำแนกตามระดับ /วิทยฐานะ /ชั้น /ชั้นยศ	28
▶ การกระจายของข้าราชการประเภทต่างๆ จำแนกตามระดับ /วิทยฐานะ /ชั้น /ชั้นยศ	29
▶ สัดส่วนของข้าราชการในแต่ละระดับ /วิทยฐานะ /ชั้น /ชั้นยศ จำแนกตามประเภทข้าราชการ	30
▶ ข้าราชการในฝ่ายพลเรือน จำแนกตามการจัดระเบียบบริหารราชการ และประเภทข้าราชการ	31
▶ ข้าราชการในฝ่ายพลเรือน จำแนกตามการจัดระเบียบบริหารราชการ และส่วนราชการ	32
▶ ข้าราชการในฝ่ายพลเรือน จำแนกตามพื้นที่ปฏิบัติงาน	34
▶ ข้าราชการในฝ่ายพลเรือน จำแนกตามพื้นที่ปฏิบัติงาน และส่วนราชการ	35
▶ ข้าราชการในฝ่ายพลเรือนในแต่ละประเภท จำแนกตามพื้นที่ปฏิบัติงาน	36
▶ ข้าราชการในฝ่ายพลเรือน จำแนกตามส่วนราชการ และพื้นที่ปฏิบัติงาน	41
▶ กำลังคนภาครัฐในฝ่ายพลเรือน : ตำแหน่งระดับสูง	49
▶ นักบริหาร	50
▶ นักบริหาร จำแนกตามส่วนราชการ ระดับ เพศ	51
▶ นักบริหารชายหญิง ปีงบประมาณ 2536 - 2556	52
▶ ข้าราชการพลเรือนสามัญ จำแนกตามส่วนราชการ เพศ ประเภทตำแหน่ง ระดับตำแหน่ง และการศึกษา	55
▶ ข้าราชการครูและบุคลากรทางการศึกษา จำแนกตามส่วนราชการ เพศ ระดับ วิทยฐานะ และการศึกษา	79
▶ ข้าราชการพลเรือนในสถาบันอุดมศึกษา จำแนกตาม เพศ ระดับ และการศึกษา	80
▶ ข้าราชการตำรวจ จำแนกตามเพศ ชั้นยศ และการศึกษา	91

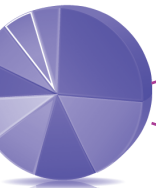

ตาราง (ต่อ)

▶ ข้าราชการอัยการ จำแนกตามเพศ ชั้น และการศึกษา	91
▶ ข้าราชการตุลาการ จำแนกตามเพศ ชั้น และการศึกษา	91
▶ ตุลาการศาลปกครอง จำแนกตามเพศ ชั้น และการศึกษา	92
▶ ตุลาการศาลรัฐธรรมนูญ จำแนกตามเพศ และการศึกษา	92
▶ ข้าราชการรัฐสภาสามัญ จำแนกตามเพศ ระดับ และการศึกษา	92
▶ ข้าราชการองค์การอิสระตามรัฐธรรมนูญ จำแนกตามส่วนราชการ เพศ ระดับ และการศึกษา	93
▶ ข้าราชการกรุงเทพมหานคร จำแนกตามเพศ ระดับ วิทยฐานะ และการศึกษา	94
▶ ข้าราชการองค์การบริหารส่วนจังหวัด จำแนกตามเพศ ระดับ และการศึกษา	94
▶ พนักงานส่วนตำบล จำแนกตามเพศ ระดับ และการศึกษา	95
▶ พนักงานเทศบาล จำแนกตามเพศ ระดับ และการศึกษา	95
▶ ข้าราชการ ลูกจ้างประจำ ลูกจ้างชั่วคราว และพนักงานราชการ จำแนกตามส่วนราชการ	99

อักษรย่อชื่อส่วนราชการ

นร	สำนักนายกรัฐมนตรี	พณ	กระทรวงพาณิชย์
กค	กระทรวงการคลัง	มท	กระทรวงมหาดไทย
กต	กระทรวงการต่างประเทศ	ยธ	กระทรวงยุติธรรม
กก	กระทรวงการท่องเที่ยวและกีฬา	รง	กระทรวงแรงงาน
พม	กระทรวงการพัฒนาสังคมและความมั่นคงของมนุษย์	วธ	กระทรวงวัฒนธรรม
กษ	กระทรวงเกษตรและสหกรณ์	วท	กระทรวงวิทยาศาสตร์และเทคโนโลยี
คค	กระทรวงคมนาคม	ศธ	กระทรวงศึกษาธิการ
ทส	กระทรวงทรัพยากรธรรมชาติและสิ่งแวดล้อม	สธ	กระทรวงสาธารณสุข
ทก	กระทรวงเทคโนโลยีสารสนเทศและการสื่อสาร	อก	กระทรวงอุตสาหกรรม
พน	กระทรวงพลังงาน	ไม่สังกัด	ส่วนราชการไม่สังกัดสำนักนายกรัฐมนตรี กระทรวง หรือทบวง



สาระสำคัญ

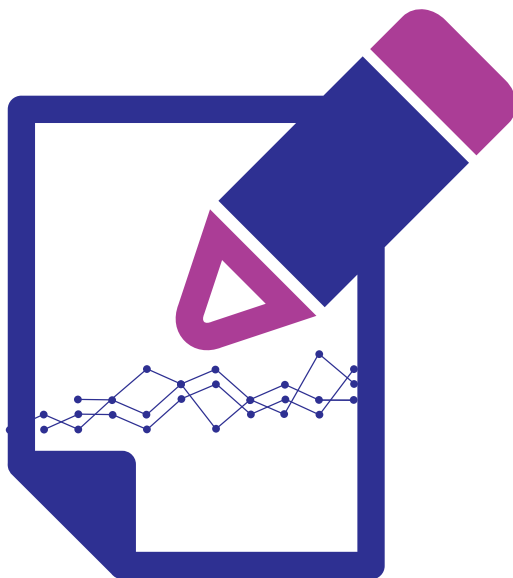





สาระสำคัญ

ข้าราชการพลเรือนสามัญ

ในปี พ.ศ. 2556 ประเทศไทยมีจำนวนประชากร 64.79 ล้านคน¹ ในจำนวนนี้ประกอบด้วยประชากรที่เป็นกำลังแรงงาน (อายุ 15 ปีขึ้นไป)² จำนวน 39.35 ล้านคน คิดเป็นร้อยละ 60.73 ของจำนวนประชากร โดยกำลังแรงงานนี้เป็นกำลังคนภาครัฐในฝ่ายพลเรือนถึง 2.19 ล้านคน คิดเป็นร้อยละ 3.38 ของประชากร และร้อยละ 5.56 ของกำลังแรงงานในประเทศ และไทยมีสัดส่วนกำลังคนภาครัฐในฝ่ายพลเรือน 1 คน ต่อประชากร 30 คน



1. ประเภทกำลังคนภาครัฐ

◀ ประเภทกำลังคนภาครัฐในฝ่ายพลเรือนตามเอกสารนี้ ประกอบด้วยข้าราชการ ลูกจ้างประจำ ลูกจ้างชั่วคราว พนักงานราชการ และพนักงานจ้าง ที่สังกัดกระทรวง กรม ฝ่ายพลเรือน ทั้งในราชการบริหารส่วนกลาง ส่วนภูมิภาค และส่วนท้องถิ่น

◀ กำลังคนภาครัฐในฝ่ายพลเรือน พ.ศ. 2556 มีจำนวน 2.19 ล้านคน โดยเป็นข้าราชการ 1.27 ล้านคน (ร้อยละ 58.09) รองลงมาเป็นลูกจ้างชั่วคราว 0.4 ล้านคน (ร้อยละ 18.67) ลูกจ้างประจำ 0.19 ล้านคน (ร้อยละ 8.83) พนักงานจ้าง 0.18 ล้านคน (ร้อยละ 8.38) และพนักงานราชการ 0.13 ล้านคน (ร้อยละ 6.03) ตามลำดับ โดยข้าราชการประเภทต่างๆ จำนวน 1.27 ล้านคนนั้น ส่วนใหญ่สังกัดราชการบริหารส่วนกลางและส่วนภูมิภาค คิดเป็นร้อยละ 84.50 และสังกัดราชการบริหารส่วนท้องถิ่นเพียงร้อยละ 15.50

◀ เมื่อพิจารณาประเภทของกำลังคนในราชการบริหารส่วนกลางและส่วนภูมิภาค พบว่าส่วนใหญ่เป็นข้าราชการ คิดเป็นร้อยละ 61.97 รองลงมาเป็นลูกจ้างชั่วคราว คิดเป็นร้อยละ 22.50 โดยลูกจ้างประจำและพนักงานราชการ มีสัดส่วนใกล้เคียงกัน คือ ร้อยละ 7.91 และ ร้อยละ 7.62 ตามลำดับ ราชการบริหารส่วนท้องถิ่นมีการใช้กำลังคนเป็นข้าราชการเพียงร้อยละ 43.30 รองลงมา เป็นพนักงานจ้าง ร้อยละ 40.32 ลูกจ้างประจำ ร้อยละ 12.33 และลูกจ้างชั่วคราว ร้อยละ 4.05

¹ ประกาศสำนักทะเบียนกลาง เรื่องจำนวนราษฎรทั่วราชอาณาจักร ฯ ณ วันที่ 31 ธันวาคม 2556

² ภาวะการทำงานของประชากร ปี 2556 สำนักงานสถิติแห่งชาติ



2. ประเภทข้าราชการ



◀ ตำแหน่งข้าราชการในฝ่ายพลเรือนประเภทต่างๆ³ มีจำนวนรวมทั้งสิ้น 1,423,918 ตำแหน่ง จำแนกเป็นตำแหน่งที่มีคนครอง 1,271,395 คน คิดเป็นร้อยละ 89.29 และเป็นตำแหน่งว่าง 152,523 ตำแหน่ง คิดเป็นร้อยละ 10.71

◀ จากจำนวนข้าราชการในฝ่ายพลเรือนทั้งสิ้น 1,271,395 คน ส่วนใหญ่เป็นข้าราชการครูและบุคลากรทางการศึกษา 436,812 คน คิดเป็นร้อยละ 34.36 รองลงมาเป็นข้าราชการพลเรือนสามัญ 366,955 คน (ร้อยละ 28.86) และข้าราชการตำรวจ 210,689 คน (ร้อยละ 16.57) ตามลำดับ โดยข้าราชการรัฐสภาสามัญมีจำนวนน้อยที่สุด 3,031 คน คิดเป็นร้อยละ 0.24 สำหรับข้าราชการส่วนท้องถิ่นมีจำนวน 197,048 คน คิดเป็นร้อยละ 15.50 ของข้าราชการในฝ่ายพลเรือนทั้งหมด



3. ส่วนราชการ/ภารกิจ



◀ ข้าราชการในฝ่ายพลเรือนส่วนใหญ่ปฏิบัติภารกิจด้านการศึกษ จำนวนถึง 516,185 คน คิดเป็นร้อยละ 40.60 ของข้าราชการในฝ่ายพลเรือนทั้งหมด โดยส่วนใหญ่สังกัดกระทรวงศึกษาธิการ ประกอบด้วยข้าราชการครูและบุคลากรทางการศึกษา จำนวน 434,791 คน ข้าราชการพลเรือนในสถาบันอุดมศึกษา จำนวน 31,789 คน และข้าราชการพลเรือนสามัญ 3,353 คน นอกจากนี้ เป็นข้าราชการครูกรุงเทพมหานคร จำนวน 14,759 คน และพนักงานครูเทศบาล จำนวน 31,493 คน

◀ ส่วนราชการระดับกระทรวงที่มีข้าราชการมากที่สุดคือ กระทรวงศึกษาธิการ จำนวน 469,933 คน คิดเป็นร้อยละ 36.96 รองลงมาเป็นสำนักงานตำรวจแห่งชาติ จำนวน 210,689 คน คิดเป็นร้อยละ 16.57 และกระทรวงสาธารณสุข จำนวน 181,963 คน คิดเป็นร้อยละ 14.31 ตามลำดับ

◀ ส่วนราชการระดับกรมที่มีข้าราชการมากที่สุดคือ สำนักงานคณะกรรมการการศึกษาขั้นพื้นฐาน จำนวน 416,142 คน คิดเป็นร้อยละ 32.73 (ประกอบด้วยข้าราชการครูและบุคลากรทางการศึกษา 415,248 คน และข้าราชการพลเรือนสามัญ 894 คน) รองลงมาเป็นสำนักงานตำรวจแห่งชาติ จำนวน 210,689 คน คิดเป็นร้อยละ 16.57 และสำนักงานปลัดกระทรวงสาธารณสุข จำนวน 164,591 คน คิดเป็นร้อยละ 12.94 ตามลำดับ

³ รวมพนักงานส่วนท้องถิ่น ซึ่งเป็นข้าราชการส่วนท้องถิ่นตามพระราชบัญญัติบำเหน็จบำนาญข้าราชการส่วนท้องถิ่น พ.ศ. 2500 และที่แก้ไขเพิ่มเติม



◀ ส่วนราชการระดับกรมที่มีข้าราชการไม่ถึง 100 คน ได้แก่ ส่วนราชการต่างๆ ในสังกัดกระทรวงการต่างประเทศ (ยกเว้นสำนักงานปลัดกระทรวงการต่างประเทศ) สำนักงานส่งเสริมและพัฒนาคุณภาพชีวิตคนพิการแห่งชาติ สำนักงานนโยบายและแผนพลังงาน สำนักงานกิจการยุติธรรม กรมการศาสนา สำนักงานศิลปวัฒนธรรมร่วมสมัย สำนักงานคณะกรรมการอ้อยและน้ำตาลทราย ราชบัณฑิตยสถาน และสำนักงานสภาที่ปรึกษาเศรษฐกิจและสังคมแห่งชาติ



4. ชาย/หญิง



◀ ภาพรวมของข้าราชการในฝ่ายพลเรือน มีสัดส่วนระหว่างชายหญิงในอัตราใกล้เคียงกัน คือ เป็นหญิงจำนวน 694,725 คน คิดเป็นร้อยละ 54.64 และเป็นชายจำนวน 576,670 คน คิดเป็นร้อยละ 45.36 โดยข้าราชการหญิงมีสัดส่วนที่เพิ่มจากปีก่อนเล็กน้อย คือ พ.ศ. 2555 มีข้าราชการหญิงคิดเป็นร้อยละ 54.19

◀ ข้าราชการชายส่วนใหญ่ ประมาณ 1 ใน 3 เป็นข้าราชการตำรวจ คิดเป็นร้อยละ 33.33 รองลงมาเป็นข้าราชการครูและบุคลากรทางการศึกษา ร้อยละ 27.25 และข้าราชการพลเรือนสามัญ ร้อยละ 22.65 ตามลำดับ

◀ ข้าราชการหญิงส่วนใหญ่เกือบครึ่ง เป็นข้าราชการครูและบุคลากรทางการศึกษา คิดเป็นร้อยละ 40.25 รองลงมาเป็นข้าราชการพลเรือนสามัญ ร้อยละ 34.02 พนักงานเทศบาล ร้อยละ 7.73 และพนักงานส่วนตำบล ร้อยละ 5.76 ตามลำดับ

◀ ข้าราชการตำรวจ ข้าราชการอัยการ และข้าราชการตุลาการ/ตุลาการศาลปกครอง เป็นชายมากกว่าหญิงในสัดส่วนที่สูงมาก คือ ร้อยละ 91.24 ร้อยละ 79.04 และร้อยละ 73.26 ตามลำดับ

◀ ข้าราชการประเภทอื่นๆ ที่เหลือ มีสัดส่วนเป็นหญิงมากกว่าชายทั้งสิ้น โดยเฉพาะข้าราชการครูกรุงเทพมหานคร พนักงานครูเทศบาล และข้าราชการองค์การบริหารส่วนตำบล มีสัดส่วนเป็นข้าราชการหญิงสูงเกินกว่าร้อยละ 70

◀ ข้าราชการพลเรือนสามัญเป็นหญิงมากกว่าชายในสัดส่วนที่ไม่สูงมากนัก คือเป็นหญิง ร้อยละ 64.41 โดยกระทรวงสาธารณสุขมีสัดส่วนข้าราชการหญิงสูงสุด ร้อยละ 78.18 รองลงมา มีสัดส่วนใกล้เคียงกัน คือ กระทรวงพัฒนาสังคมและความมั่นคงของมนุษย์ กระทรวงการคลัง และกระทรวงพาณิชย์ คิดเป็นร้อยละ 72.14 ร้อยละ 70.16 และร้อยละ 68.90 ตามลำดับ

◀ ส่วนราชการที่มีข้าราชการชายมากกว่าหญิง คือ กระทรวงทรัพยากรธรรมชาติและสิ่งแวดล้อม มีข้าราชการชาย คิดเป็นร้อยละ 68.86 รองลงมาคือกระทรวงยุติธรรม กระทรวงคมนาคม และกระทรวงเกษตรและสหกรณ์ คิดเป็นร้อยละ 65.74 ร้อยละ 59.91 และร้อยละ 56.01 ตามลำดับ



5. การศึกษา



◀ ข้าราชการในฝ่ายพลเรือนส่วนใหญ่สำเร็จการศึกษาในระดับปริญญา คิดเป็นร้อยละ 80.30 (ปริญญาตรี ร้อยละ 61.34 ปริญญาโท ร้อยละ 17.65 และปริญญาเอก ร้อยละ 1.31) ส่วนอีกร้อยละ 19.70 สำเร็จการศึกษาต่ำกว่าระดับปริญญา

◀ ข้าราชการในฝ่ายพลเรือนที่สำเร็จการศึกษาในระดับปริญญา มีแนวโน้มเพิ่มขึ้นอย่างต่อเนื่อง นับแต่ปี 2547 มีข้าราชการในฝ่ายพลเรือนที่มีการศึกษาในระดับปริญญา คิดเป็นร้อยละ 68.66 และเพิ่มขึ้นอย่างต่อเนื่องทุกปีจนถึงปี 2554 มีผู้สำเร็จการศึกษาในระดับปริญญา คิดเป็นร้อยละ 80.98 และลดลงเล็กน้อยในปี 2555 ร้อยละ 80.47 และปี 2556 ร้อยละ 80.30

◀ ข้าราชการตุลาการ ตุลาการศาลปกครอง และอัยการ สำเร็จการศึกษาระดับปริญญาตรีขึ้นไปทั้งหมด

◀ ข้าราชการที่ปฏิบัติภารกิจด้านการศึกษา เกือบทั้งหมดสำเร็จการศึกษาในระดับปริญญา คือ ข้าราชการพลเรือนในสถาบันอุดมศึกษา ร้อยละ 95.03 ข้าราชการครูและบุคลากรทางการศึกษา ร้อยละ 98.55 ข้าราชการครูกรุงเทพมหานคร ร้อยละ 99.67 พนักงานครูเทศบาล ร้อยละ 99.43 โดยกลุ่มประเภทข้าราชการดังกล่าวมีสายงานสนับสนุนซึ่งมีครูสอนรวมอยู่ด้วย

◀ ข้าราชการเกือบทุกประเภทมีสัดส่วนผู้สำเร็จการศึกษาในระดับปริญญาเพิ่มสูงขึ้น ยกเว้น ข้าราชการกรุงเทพมหานครสามัญ มีสัดส่วนผู้สำเร็จการศึกษาในระดับปริญญาลดลงเล็กน้อย

◀ ข้าราชการตำรวจเป็นข้าราชการประเภทเดียวที่มีข้าราชการส่วนใหญ่สำเร็จการศึกษาต่ำกว่าระดับปริญญา คิดเป็นร้อยละ 68.20

◀ กระทรวงที่มีข้าราชการสำเร็จการศึกษาในระดับปริญญา ร้อยละ 90 ขึ้นไป ได้แก่ กระทรวงการท่องเที่ยวและกีฬา กระทรวงพาณิชย์ กระทรวงแรงงาน กระทรวงวัฒนธรรม และกระทรวงศึกษาธิการ



6. ระดับตำแหน่ง



◀ ข้าราชการพลเรือนสามัญส่วนใหญ่ดำรงตำแหน่งระดับชำนาญการ คิดเป็นร้อยละ 46.28 รองลงมาคือระดับชำนาญงาน ร้อยละ 21.89 และระดับปฏิบัติการ ร้อยละ 14.69 โดยระดับที่มีผู้ดำรงตำแหน่งน้อยที่สุดคือ ระดับทรงคุณวุฒิ คิดเป็นร้อยละ 0.06 น้อยกว่าระดับบริหารต้นและระดับบริหารสูง ซึ่งมีสัดส่วนผู้ดำรงตำแหน่งคิดเป็นร้อยละ 0.15 และ 0.16 ตามลำดับ

◀ ข้าราชการครูและบุคลากรทางการศึกษาส่วนใหญ่เป็นระดับ คศ.3 คิดเป็นร้อยละ 48.83 รองลงมาคือระดับ คศ.2 ร้อยละ 29.33 ตามลำดับ



- ◀ ข้าราชการรัฐสภาสามัญ ส่วนใหญ่ดำรงตำแหน่งระดับปฏิบัติงาน 736 คน คิดเป็นร้อยละ 24.28 รองลงมาคือระดับปฏิบัติการ 696 คน ร้อยละ 22.96 และระดับชำนาญงาน 579 คน ร้อยละ 19.10 ตามลำดับ
- ◀ ข้าราชการตำรวจ ส่วนใหญ่เป็นชั้นประทวน ยศนายดาบตำรวจ คิดเป็นร้อยละ 38.94 รองลงมาคือยศร้อยตำรวจตรี ร้อยละ 21.22 ตามลำดับ
- ◀ ข้าราชการอัยการ ส่วนใหญ่ดำรงตำแหน่งในชั้น 3 (ร้อยละ 27.02) และข้าราชการตุลาการ ส่วนใหญ่ดำรงตำแหน่งในชั้น 3 (ร้อยละ 52.90)
- ◀ ข้าราชการในสำนักงานขององค์กรอิสระตามรัฐธรรมนูญส่วนใหญ่ มีระบบจำแนกตำแหน่ง เช่นเดียวกับข้าราชการพลเรือนสามัญ ได้แก่ สำนักงานตรวจเงินแผ่นดิน สำนักงาน ป.ป.ช. สำนักงานศาลยุติธรรม สำนักงานศาลปกครอง และสำนักงานคณะกรรมการสิทธิมนุษยชนแห่งชาติ และข้าราชการ ส่วนใหญ่ดำรงตำแหน่งระดับชำนาญการ คิดเป็นร้อยละ 31.87 ยกเว้นสำนักงานศาลรัฐธรรมนูญ ยังคงใช้ระบบจำแนกตำแหน่งเดิมที่กำหนดเป็น 11 ระดับ โดยข้าราชการส่วนใหญ่ดำรงตำแหน่งระดับ 5 คิดเป็นร้อยละ 26.87
- ◀ ข้าราชการส่วนท้องถิ่น ประกอบด้วย ข้าราชการกรุงเทพมหานคร (ร้อยละ 18.31) ข้าราชการ องค์การบริหารส่วนจังหวัด (ร้อยละ 4.72) พนักงานส่วนตำบล (ร้อยละ 33.87) และพนักงานเทศบาล (ร้อยละ 43.11)
- ◀ ข้าราชการกรุงเทพมหานคร แบ่งออกเป็นข้าราชการกรุงเทพมหานครสามัญ ส่วนใหญ่ดำรง ตำแหน่งระดับชำนาญการ คิดเป็นร้อยละ 13.69 และข้าราชการครูกรุงเทพมหานคร ส่วนใหญ่เป็น ระดับ คศ.2 คิดเป็นร้อยละ 16.62
- ◀ พนักงานเทศบาล แบ่งออกเป็นพนักงานเทศบาลสามัญ ส่วนใหญ่ดำรงตำแหน่งระดับ 6 (ร้อยละ 14.73) และพนักงานครูเทศบาล ส่วนใหญ่ดำรงตำแหน่งระดับ ค.ศ.1 (ร้อยละ 12.75)
- ◀ ข้าราชการองค์การบริหารส่วนจังหวัด และพนักงานส่วนตำบล ส่วนใหญ่ดำรงตำแหน่ง ระดับ 7 (ร้อยละ 24.04) และระดับ 3 (ร้อยละ 20.22) ตามลำดับ



7. อัตรากำลังตามการจัดระเบียบ บริหารราชการแผ่นดิน



- ◀ ข้าราชการในฝ่ายพลเรือนส่วนใหญ่สังกัดบริหารราชการส่วนกลาง คิดเป็นร้อยละ 66.22 รองลงมาคือ สังกัดบริหารราชการส่วนภูมิภาค จำนวน 232,370 คน คิดเป็นร้อยละ 18.28 และ สังกัดบริหารราชการส่วนท้องถิ่น จำนวน 197,048 คน ร้อยละ 15.50 ตามลำดับ
- ◀ ข้าราชการในฝ่ายพลเรือน 6 ประเภท ได้แก่ ข้าราชการครูและบุคลากรทางการศึกษา ข้าราชการในสถาบันอุดมศึกษา ข้าราชการตำรวจ ข้าราชการอัยการ ข้าราชการตุลาการ และตุลาการ ศาลปกครอง ไม่มีข้าราชการในสังกัดบริหารราชการส่วนภูมิภาค แม้ว่าข้าราชการบางประเภท เช่น ข้าราชการครู ข้าราชการตำรวจ เป็นต้น จะมีผู้ปฏิบัติงานประจำในจังหวัดต่างๆ ทั่วประเทศ



- ◀ ส่วนราชการระดับกระทรวงที่ไม่มีการจัดระเบียบบริหารราชการส่วนภูมิภาคมีจำนวน 2 กระทรวง คือ กระทรวงการต่างประเทศ และกระทรวงวิทยาศาสตร์และเทคโนโลยี
- ◀ กระทรวงสาธารณสุขและกระทรวงมหาดไทย มีกำลังคนในสังกัดบริหารราชการส่วนภูมิภาคมากกว่าบริหารราชการส่วนกลาง
- ◀ ข้าราชการในสังกัดบริหารราชการส่วนท้องถิ่นมีสัดส่วนเพิ่มขึ้นอย่างต่อเนื่อง นับแต่ปี 2548 คิดเป็นร้อยละ 9.70 และค่อยๆ เพิ่มสูงขึ้นเป็นร้อยละ 15.60 ในปี 2555 และในปี 2556 ลดลงเล็กน้อยคิดเป็นร้อยละ 15.50



8. พื้นที่ปฏิบัติงาน



- ◀ เมื่อจำแนกการปฏิบัติงานตามพื้นที่ต่างๆ (ต่างประเทศ กรุงเทพมหานคร ภาคเหนือ ภาคกลาง ภาคตะวันออก ภาคตะวันออกเฉียงเหนือ และภาคใต้) พบว่า ข้าราชการส่วนใหญ่ปฏิบัติงานในภาคตะวันออกเฉียงเหนือจำนวน 371,820 คน คิดเป็นร้อยละ 29.25 รองลงมาคือภาคกลาง และภาคเหนือ ในสัดส่วนใกล้เคียงกัน คือ ร้อยละ 19.12 และร้อยละ 17.76 ตามลำดับ
- ◀ ข้าราชการที่ปฏิบัติราชการในต่างประเทศมีจำนวน 898 คน ส่วนใหญ่สังกัดกระทรวงการต่างประเทศ คิดเป็นร้อยละ 0.07 รองลงมาคือกระทรวงพาณิชย์ และกระทรวงแรงงาน คิดเป็นร้อยละ 0.01 และร้อยละ 0.001 ตามลำดับ
- ◀ เกือบทุกกระทรวงมีข้าราชการพลเรือนสามัญปฏิบัติงานประจำในทุกจังหวัด ยกเว้น กระทรวงพลังงาน มีสำนักงาน 37 จังหวัด กระทรวงการท่องเที่ยวและกีฬา 42 จังหวัด โดยกระทรวงวิทยาศาสตร์และเทคโนโลยี และกระทรวงการต่างประเทศ ไม่มีสำนักงานประจำเพื่อปฏิบัติงานในจังหวัด
- ◀ ข้าราชการรัฐสภาสามัญและข้าราชการกรุงเทพมหานคร ปฏิบัติราชการในกรุงเทพมหานครเท่านั้น ส่วนข้าราชการพลเรือนในสถาบันอุดมศึกษาปฏิบัติงานตามที่ตั้งของสถาบันอุดมศึกษา ซึ่งกระจายอยู่ในทุกจังหวัดทั่วประเทศ สำหรับข้าราชการครูและบุคลากรทางการศึกษา ข้าราชการตำรวจ ข้าราชการอัยการ ข้าราชการตุลาการ และตุลาการศาลปกครอง มีข้าราชการและเจ้าหน้าที่ปฏิบัติงานอยู่ในทุกจังหวัด
- ◀ จังหวัดที่มีข้าราชการในฝ่ายพลเรือนปฏิบัติงานมากที่สุดคือ กรุงเทพมหานคร จำนวน 192,579 คน คิดเป็นร้อยละ 15.15 รองลงมาคือจังหวัดนครราชสีมา จำนวน 44,743 คน คิดเป็นร้อยละ 3.52 โดยมีข้าราชการในฝ่ายพลเรือนปฏิบัติงานในจังหวัดขอนแก่น เชียงใหม่และสงขลา ในจำนวนใกล้เคียงกัน คิดเป็นร้อยละ 3.24 ร้อยละ 2.84 และร้อยละ 2.73 ตามลำดับ



◀ จังหวัดที่มีข้าราชการในฝ่ายพลเรือนปฏิบัติงานน้อยที่สุดคือ จังหวัดสมุทรสงคราม โดยมีข้าราชการปฏิบัติงานเพียง 4,081 คน รองลงมาคือ ระนอง และตราด ซึ่งเป็นจังหวัดขนาดเล็ก มีข้าราชการปฏิบัติงานจำนวน 4,224 คน (ร้อยละ 0.33) และจำนวน 5,102 คน (ร้อยละ 0.40) ตามลำดับ



9. ตำแหน่งระดับสูง



◀ ผู้ดำรงตำแหน่งระดับสูงของกำลังคนภาครัฐในฝ่ายพลเรือนส่วนใหญ่เป็นชาย โดยข้าราชการพลเรือนสามัญ มีสัดส่วนเป็นผู้หญิงเพียงร้อยละ 17.09 (ลดลงจากปีก่อนร้อยละ 18.06) ข้าราชการตุลาการ ร้อยละ 10.64 ข้าราชการอัยการ ร้อยละ 15.66 องค์กรอิสระตามรัฐธรรมนูญ ร้อยละ 25 โดยข้าราชการตำรวจ ตุลาการศาลปกครอง และตุลาการศาลรัฐธรรมนูญ ไม่มีผู้หญิงดำรงตำแหน่งระดับสูงเลย ยกเว้น ข้าราชการรัฐสภาสามัญ มีผู้บริหารเป็นผู้หญิงถึงร้อยละ 70.00

◀ ในข้าราชการพลเรือนสามัญ มีผู้บริหารซึ่งดำรงตำแหน่งหัวหน้าและรองหัวหน้าส่วนราชการระดับกระทรวงและกรม จำนวนทั้งสิ้น 552 คน คิดเป็นร้อยละ 0.04 ของจำนวนข้าราชการพลเรือนสามัญทั้งหมด จำแนกเป็นตำแหน่งบริหารระดับต้น จำนวน 280 คน และบริหารระดับสูง จำนวน 272 คน

โดยจำนวนดังกล่าว เป็นนักบริหารหญิงในสัดส่วนประมาณ 1 ใน 4 หรือร้อยละ 24.28 ใกล้เคียงกับสัดส่วนในปีก่อนร้อยละ 23.22 และเมื่อเปรียบเทียบข้อมูลย้อนหลังไปตั้งแต่ปี 2536 จนถึงปัจจุบันจะพบว่า นักบริหารหญิงมีแนวโน้มเพิ่มขึ้นอย่างต่อเนื่อง และเริ่มมีสัดส่วนค่อนข้างคงที่ตั้งแต่ปี 2552 เป็นต้นมา โดยมีสัดส่วนประมาณร้อยละ 24 - 25



10. ลูกจ้างประจำ ลูกจ้างชั่วคราว พนักงานราชการและพนักงานจ้าง



◀ ในปีงบประมาณ พ.ศ. 2556 มีลูกจ้างประจำ จำนวน 193,315 คน จำแนกเป็นลูกจ้างประจำที่จ้างจากงบประมาณหมวดบุคคลากรจำนวน 170,814 คน คิดเป็นร้อยละ 88.36 และลูกจ้างประจำที่จ้างจากเงินนอกงบประมาณจำนวน 22,501 คน คิดเป็นร้อยละ 11.64 โดยส่วนใหญ่ปฏิบัติงานในสังกัดกระทรวงศึกษาธิการ คิดเป็นร้อยละ 22.06 รองลงมาคือกระทรวงสาธารณสุข ร้อยละ 15.94 และกระทรวงเกษตรและสหกรณ์ ร้อยละ 13.29 ตามลำดับ



◀ ลูกจ้างชั่วคราว จำนวนรวมทั้งสิ้น 408,537 คน จำแนกเป็นการจ้างด้วยเงินงบประมาณหมวดบุคลากร ร้อยละ 1.15 งบประมาณหมวดอื่นๆ ร้อยละ 45.67 และเงินนอกงบประมาณ ร้อยละ 53.18 โดยลูกจ้างชั่วคราวส่วนใหญ่ปฏิบัติงานในกระทรวงสาธารณสุข คิดเป็นร้อยละ 39.25 รองลงมาคือกระทรวงเกษตรและสหกรณ์ร้อยละ 12.99

◀ พนักงานราชการมีจำนวนรวมทั้งสิ้น 132,028 คน ส่วนใหญ่สังกัดกระทรวงศึกษาธิการ ร้อยละ 33.24 รองลงมาคือกระทรวงเกษตรและสหกรณ์ และกระทรวงทรัพยากรธรรมชาติและสิ่งแวดล้อม ร้อยละ 19.63 และร้อยละ 16.76 ตามลำดับ

◀ พนักงานจ้าง ซึ่งเป็นกำลังคนประเภทหนึ่งขององค์กรปกครองส่วนท้องถิ่น มีจำนวนรวมทั้งสิ้น 183,487 คน ลดลงจากปีก่อนซึ่งมีจำนวน 193,298 คน คิดเป็นร้อยละ 5.08

ประชากร กำลังแรงงาน และ ภาพรวมกำลังคนภาครัฐ ในฝ่ายพลเรือน

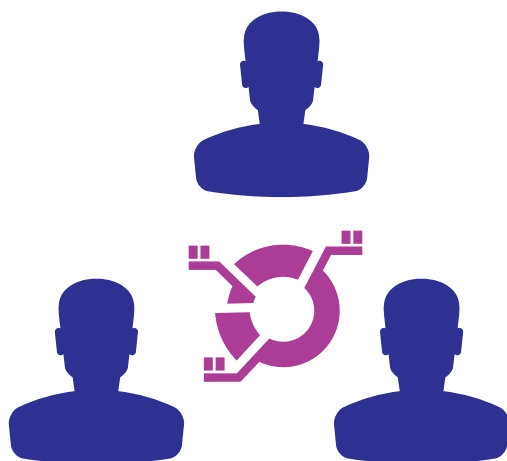





ประชากร กำลังแรงงานและกำลังคนภาครัฐในฝ่ายพลเรือน ปีงบประมาณ 2556

ผู้ไม่อยู่ในกำลังแรงงาน
และผู้มีอายุต่ำกว่า 15 ปี
35.89%

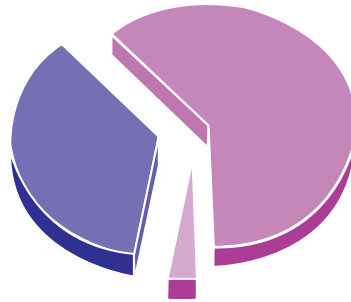

กำลังแรงงาน
60.73%

กำลังคนภาครัฐ
ในฝ่ายพลเรือน
3.38%

ประชากร

64.79 ล้านคน

กำลังแรงงาน

39.35 ล้านคน

(60.73 % ของประชากร)

กำลังคนภาครัฐในฝ่ายพลเรือน

2.19 ล้านคน

(3.38 % ของประชากร หรือ

5.56 % ของกำลังแรงงาน)

- ข้าราชการประจำ 1,271,395 คน
- ลูกจ้างประจำ 193,315 คน
- ลูกจ้างชั่วคราว 408,537 คน
- พนักงานราชการ 132,028 คน
- พนักงานจ้าง 183,487 คน



ภาพรวมกำลังคนภาครัฐในฝ่ายพลเรือน ปีงบประมาณ 2556

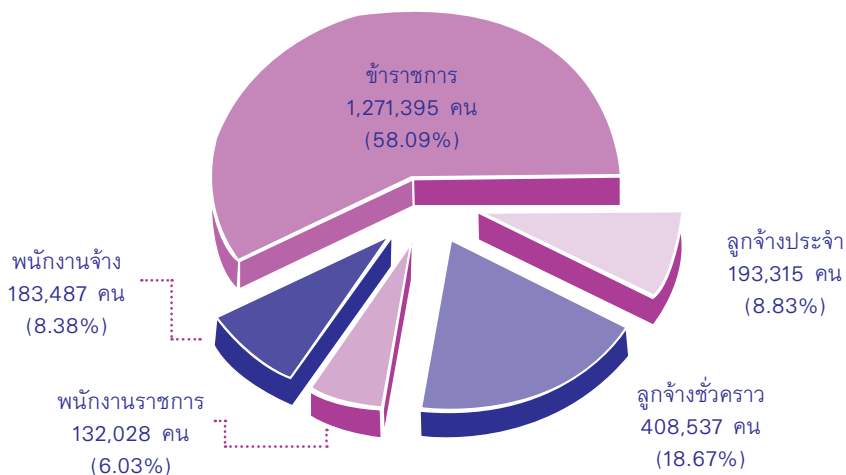

ประเภทกำลังคน	จำนวน	%
รวมทั้งหมด	2,188,762	100.00
○ ข้าราชการ	1,271,395	58.09
○ ลูกจ้างประจำ	193,315	8.83
○ ลูกจ้างชั่วคราว	408,537	18.67
○ พนักงานราชการ	132,028	6.03
○ พนักงานจ้าง	183,487	8.38
ส่วนกลางและส่วนภูมิภาค	1,733,718	100.00
○ ข้าราชการ	1,074,347	61.97
○ ลูกจ้างประจำ	137,217	7.91
○ ลูกจ้างชั่วคราว	390,126	22.50
○ พนักงานราชการ	132,028	7.62
ส่วนท้องถิ่น	455,044	100.00
○ ข้าราชการ	197,048	43.30
○ ลูกจ้างประจำ	56,098	12.33
○ ลูกจ้างชั่วคราว	18,411	4.05
○ พนักงานจ้าง	183,487	40.32

(หน่วย : คน)



กำลังคนภาครัฐในส่วนกลางและภูมิภาค ปีงบประมาณ 2556

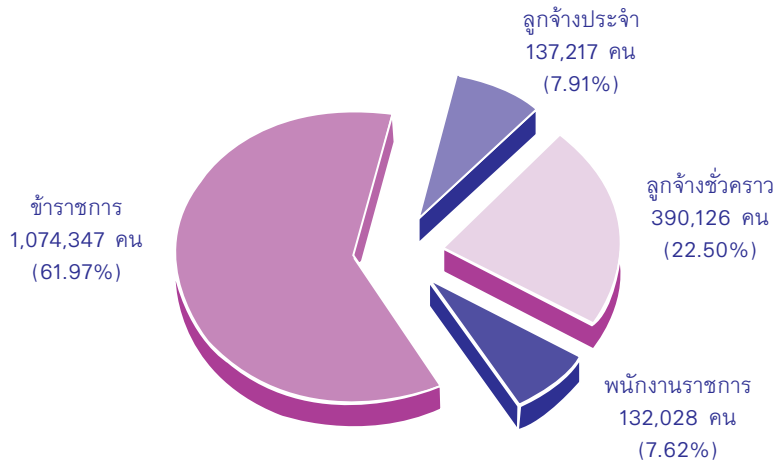

กำลังคนภาครัฐในส่วนท้องถิ่น ปีงบประมาณ 2556

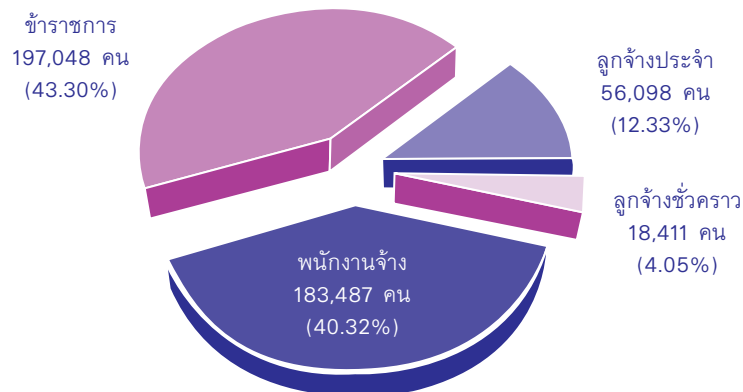



ข้าราชการ ในภาพรวม







ข้าราชการในฝ่ายพลเรือน ปีงบประมาณ 2556

จำแนกตามประเภทข้าราชการ

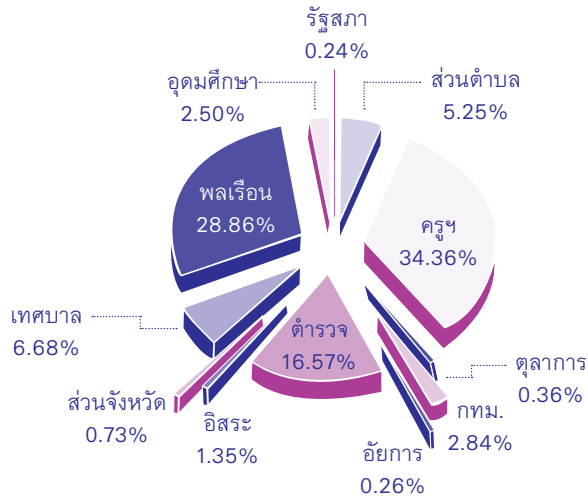

ประเภทข้าราชการ	ตำแหน่ง		คน	
	จำนวน	%	จำนวน	%
ส่วนกลางและส่วนภูมิภาค	1,145,736	80.46	1,074,347	84.50
○ ข้าราชการพลเรือนสามัญ	393,502	27.64	366,955	28.86
○ ข้าราชการครูและบุคลากรทางการศึกษา	469,833	33.00	436,812	34.36
○ ข้าราชการพลเรือนในสถาบันอุดมศึกษา	32,491	2.28	31,789	2.50
○ ข้าราชการรัฐสภาสามัญ	3,437	0.24	3,031	0.24
○ ข้าราชการตำรวจ	211,214	14.83	210,689	16.57
○ ข้าราชการอัยการ	3,377	0.24	3,283	0.26
○ ข้าราชการตุลาการ	8,796	0.62	4,582	0.36
○ ข้าราชการองค์การอิสระตามรัฐธรรมนูญ	23,086	1.62	17,206	1.35
ส่วนท้องถิ่น	278,182	19.54	197,048	15.50
○ ข้าราชการกรุงเทพมหานคร	37,888	2.66	36,072	2.84
- ข้าราชการกรุงเทพมหานครสามัญ	21,998	1.54	21,313	1.68
- ข้าราชการครูกรุงเทพมหานคร	15,890	1.12	14,759	1.16
○ ข้าราชการองค์การบริหารส่วนจังหวัด	16,049	1.13	9,295	0.73
○ พนักงานส่วนตำบล	101,330	7.12	66,736	5.25
○ พนักงานเทศบาล	122,915	8.63	84,945	6.68
- พนักงานเทศบาลสามัญ	88,019	6.18	53,452	4.20
- พนักงานครูเทศบาล	34,896	2.45	31,493	2.48
รวม	1,423,918	100.00	1,271,395	100.00



ข้าราชการในฝ่ายพลเรือนจำแนกตามส่วนราชการ ปีงบประมาณ 2556

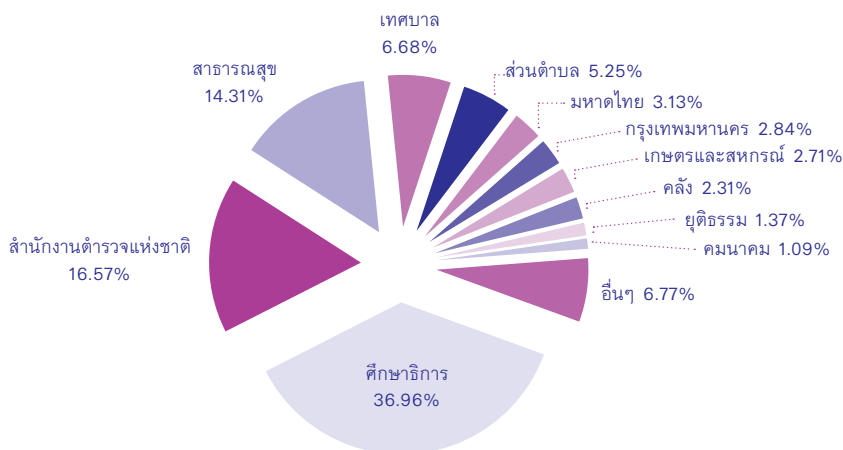

ส่วนราชการ	ตำแหน่ง		คน	
	จำนวน	%	จำนวน	%
ส่วนกลางและส่วนภูมิภาค	1,145,736	80.46	1,074,347	84.50
สำนักนายกรัฐมนตรี	7,150	0.50	6,279	0.49
กระทรวงการคลัง	31,878	2.24	29,391	2.31
กระทรวงการต่างประเทศ	1,954	0.14	1,535	0.12
กระทรวงการท่องเที่ยวและกีฬา ⁽¹⁾	1,858	0.13	1,672	0.13
กระทรวงการพัฒนาสังคมและความมั่นคงของมนุษย์	3,643	0.26	3,194	0.25
กระทรวงเกษตรและสหกรณ์	37,702	2.65	34,442	2.71
กระทรวงคมนาคม	15,364	1.08	13,896	1.09
กระทรวงทรัพยากรธรรมชาติและสิ่งแวดล้อม	11,361	0.80	10,225	0.80
กระทรวงเทคโนโลยีสารสนเทศและการสื่อสาร	2,144	0.15	1,994	0.16
กระทรวงพลังงาน	1,491	0.10	1,269	0.10
กระทรวงพาณิชย์	3,812	0.27	3,460	0.27
กระทรวงมหาดไทย	42,633	2.99	39,808	3.13
กระทรวงยุติธรรม	19,011	1.34	17,414	1.37
กระทรวงแรงงาน	6,693	0.47	6,198	0.49
กระทรวงวัฒนธรรม ⁽²⁾	4,931	0.35	4,420	0.35
กระทรวงวิทยาศาสตร์และเทคโนโลยี	846	0.06	741	0.06
กระทรวงศึกษาธิการ ⁽³⁾	503,815	35.38	469,933	36.96
กระทรวงสาธารณสุข	191,010	13.41	181,963	14.31
กระทรวงอุตสาหกรรม	3,677	0.26	3,286	0.26



ข้าราชการในฝ่ายพลเรือน ปีงบประมาณ 2556 จำแนกตามส่วนราชการ (ต่อ)

ส่วนราชการ	ตำแหน่ง		คน	
	จำนวน	%	จำนวน	%
ส่วนราชการไม่สังกัดสำนักนายกรัฐมนตรี กระทรวงหรือทบวง	223,581	15.70	220,635	17.35
สำนักราชเลขาธิการ	526	0.04	488	0.04
สำนักพระราชวัง	2,478	0.17	2,387	0.19
สำนักงานพระพุทธศาสนาแห่งชาติ	984	0.07	874	0.07
สำนักงาน กปร.	123	0.01	119	0.01
สำนักงานคณะกรรมการวิจัยแห่งชาติ	218	0.02	186	0.01
ราชบัณฑิตยสถาน	74	0.01	62	0.00
สำนักงานป้องกันและปราบปรามการฟอกเงิน	365	0.03	251	0.02
สำนักงานอัยการสูงสุด ⁽⁴⁾	7,514	0.53	5,510	0.43
สำนักงานสภาที่ปรึกษาเศรษฐกิจและสังคมแห่งชาติ	85	0.01	69	0.01
สำนักงานตำรวจแห่งชาติ	211,214	14.83	210,689	16.57
ส่วนราชการอิสระตามรัฐธรรมนูญ	27,745	1.95	19,561	1.54
สำนักงานการตรวจเงินแผ่นดิน	3,007	0.21	2,758	0.22
สำนักงาน ป.ป.ช.	3,320	0.23	1,367	0.11
สำนักงานศาลรัฐธรรมนูญ ⁽⁵⁾	178	0.01	143	0.01
สำนักงานศาลยุติธรรม ⁽⁶⁾	17,460	1.23	12,979	1.02
สำนักงานศาลปกครอง ⁽⁷⁾	3,605	0.25	2,184	0.17
สำนักงานคณะกรรมการสิทธิมนุษยชนแห่งชาติ	175	0.01	130	0.01
ส่วนราชการสังกัดรัฐสภา	3,437	0.24	3,031	0.24
สำนักงานเลขาธิการสภาผู้แทนราษฎร	2,284	0.16	1,954	0.15
สำนักงานเลขาธิการวุฒิสภา	1,153	0.08	1,077	0.08
ส่วนท้องถิ่น	278,182	19.54	197,048	15.50
กรุงเทพมหานคร	37,888	2.66	36,072	2.84
องค์การบริหารส่วนจังหวัด	16,049	1.13	9,295	0.73
องค์การบริหารส่วนตำบล	101,330	7.12	66,736	5.25
เทศบาล	122,915	8.63	84,945	6.68
รวม	1,423,918	100.00	1,271,395	100.00

หมายเหตุ : (1) รวมตำแหน่งข้าราชการครูและบุคลากรทางการศึกษา จำนวน 1,133 อัตรา และมีผู้ครองตำแหน่ง จำนวน 1,026 คน
(2) รวมตำแหน่งข้าราชการครูและบุคลากรทางการศึกษา จำนวน 1,111 อัตรา และมีผู้ครองตำแหน่ง จำนวน 995 คน
(3) รวมตำแหน่งข้าราชการครูและบุคลากรทางการศึกษา จำนวน 467,589 อัตรา และมีผู้ครองตำแหน่ง จำนวน 434,791 คน
และตำแหน่งข้าราชการพลเรือนในสถาบันอุดมศึกษา จำนวน 32,491 อัตรา และมีผู้ครองตำแหน่ง จำนวน 31,789 คน
(4) รวมตำแหน่งข้าราชการอัยการ จำนวน 3,377 อัตรา และมีผู้ครองตำแหน่ง จำนวน 3,283 คน
(5) รวมตำแหน่งตุลาการศาลรัฐธรรมนูญ จำนวน 9 อัตรา และมีผู้ครองตำแหน่ง จำนวน 9 คน
(6) รวมตำแหน่งข้าราชการตุลาการ จำนวน 8,575 อัตรา และมีผู้ครองตำแหน่ง จำนวน 4,361 คน
(7) รวมตำแหน่งตุลาการศาลปกครอง จำนวน 212 อัตรา และมีผู้ครองตำแหน่ง จำนวน 212 คน



ชายหญิงในราชการฝ่ายพลเรือน ปีงบประมาณ 2556 จำแนกตามประเภทข้าราชการ

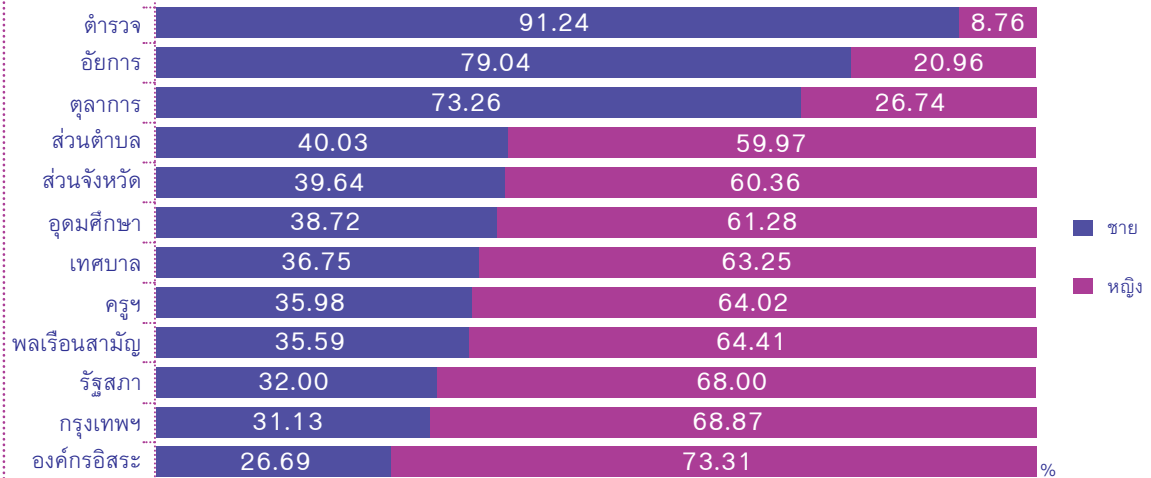

ประเภทข้าราชการ	2556				2555
	รวม	ชาย	หญิง	%หญิง	%หญิง
ส่วนกลางและส่วนภูมิภาค	1,074,347	503,822	570,525	53.10	52.82
๑ ข้าราชการพลเรือนสามัญ	366,955	130,595	236,360	64.41	63.82
๑ ข้าราชการครูและบุคลากรทางการศึกษา	436,812	157,165	279,647	64.02	63.53
๑ ข้าราชการพลเรือนในสถาบันอุดมศึกษา	31,789	12,310	19,479	61.28	61.22
๑ ข้าราชการรัฐสภาสามัญ	3,031	970	2,061	68.00	67.96
๑ ข้าราชการตำรวจ	210,689	192,238	18,451	8.76	7.96
๑ ข้าราชการอัยการ	3,283	2,595	688	20.96	20.44
๑ ข้าราชการตุลาการ	4,582	3,357	1,225	26.74	27.21
๑ ข้าราชการองค์กรอิสระตามรัฐธรรมนูญ	17,206	4,592	12,614	73.31	72.32
ส่วนท้องถิ่น	197,048	72,848	124,200	63.03	61.61
๑ ข้าราชการกรุงเทพมหานคร	36,072	11,231	24,841	68.87	68.79
- ข้าราชการกรุงเทพมหานครสามัญ	21,313	7,749	13,564	63.64	63.50
- ข้าราชการครูกรุงเทพมหานคร	14,759	3,482	11,277	76.41	76.13
๑ ข้าราชการองค์การบริหารส่วนจังหวัด	9,295	3,685	5,610	60.36	59.90
๑ พนักงานส่วนตำบล	66,736	26,712	40,024	59.97	56.70
๑ พนักงานเทศบาล	84,945	31,220	53,725	63.25	62.75
- พนักงานเทศบาลสามัญ	53,452	22,491	30,961	57.92	56.94
- พนักงานนครเทศบาล	31,493	8,729	22,764	72.28	72.84
รวม	1,271,395	576,670	694,725	54.64	54.19

(หน่วย : คน)



ชายหญิงในราชการฝ่ายพลเรือน ปีงบประมาณ 2556 จำแนกตามส่วนราชการ

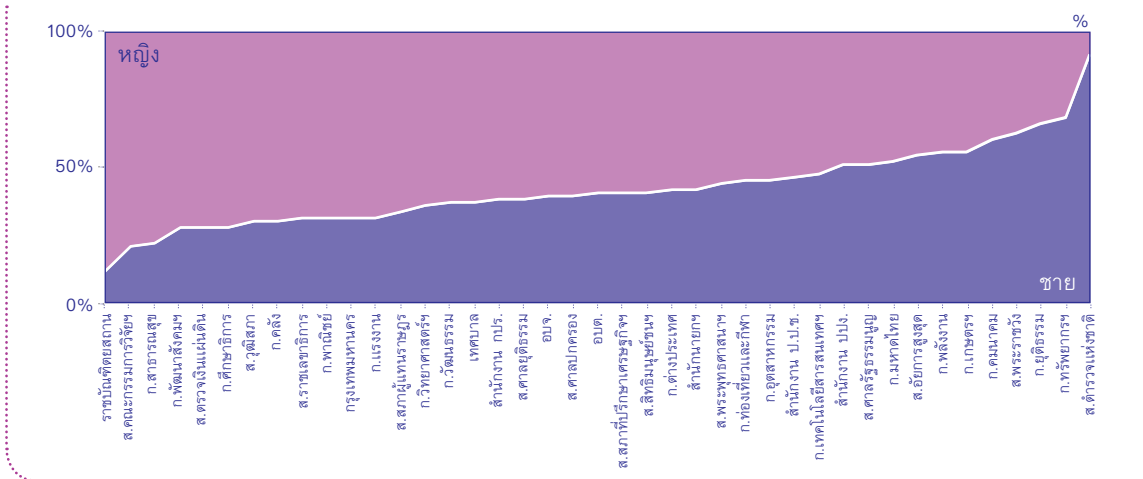

ส่วนข้าราชการ	2556				2555
	รวม	ชาย	หญิง	%หญิง	%หญิง
ส่วนกลางและส่วนภูมิภาค	1,074,347	503,822	570,525	53.10	52.82
สำนักนายกรัฐมนตรี	6,279	2,647	3,632	57.84	57.50
กระทรวงการคลัง	29,391	8,770	20,621	70.16	69.55
กระทรวงการต่างประเทศ	1,535	632	903	58.83	58.75
กระทรวงการท่องเที่ยวและกีฬา ⁽¹⁾	1,672	836	836	50.00	49.31
กระทรวงการพัฒนาสังคมและความมั่นคงของมนุษย์	3,194	890	2,304	72.14	69.03
กระทรวงเกษตรและสหกรณ์	34,442	19,291	15,151	43.99	43.22
กระทรวงคมนาคม	13,896	8,325	5,571	40.09	39.89
กระทรวงทรัพยากรธรรมชาติและสิ่งแวดล้อม	10,225	7,041	3,184	31.14	29.80
กระทรวงเทคโนโลยีสารสนเทศและการสื่อสาร	1,994	954	1,040	52.16	50.78
กระทรวงพลังงาน	1,269	702	567	44.68	44.03
กระทรวงพาณิชย์	3,460	1,076	2,384	68.90	68.16
กระทรวงมหาดไทย	39,808	20,630	19,178	48.18	47.57
กระทรวงยุติธรรม	17,414	11,448	5,966	34.26	34.61
กระทรวงแรงงาน	6,198	1,940	4,258	68.70	68.52
กระทรวงวัฒนธรรม ⁽²⁾	4,420	1,715	2,705	61.20	61.46
กระทรวงวิทยาศาสตร์และเทคโนโลยี	741	270	471	63.56	63.86
กระทรวงศึกษาธิการ ⁽³⁾	469,933	169,418	300,515	63.95	63.49
กระทรวงสาธารณสุข	181,963	39,712	142,251	78.18	77.98
กระทรวงอุตสาหกรรม	3,286	1,488	1,798	54.72	54.22

(หน่วย : คน)



ชายหญิงในราชการฝ่ายพลเรือน ปีงบประมาณ 2556 จำแนกตามส่วนราชการ (ต่อ)

ส่วนราชการ	2556				2555
	รวม	ชาย	หญิง	%หญิง	%หญิง
ส่วนราชการไม่สังกัดสำนักนายกรัฐมนตรี กระทรวงหรือทบวง	220,635	197,556	23,079	10.46	9.70
สำนักราชเลขาธิการ	488	150	338	69.26	67.76
สำนักพระราชวัง	2,387	1,505	882	36.95	36.55
สำนักงานพระพุทธศาสนาแห่งชาติ	874	386	488	55.84	54.70
สำนักงาน กปร.	119	45	74	62.18	61.98
สำนักงานคณะกรรมการวิจัยแห่งชาติ	186	38	148	79.57	79.90
ราชบัณฑิตยสถาน	62	7	55	88.71	87.69
สำนักงานป้องกันและปราบปรามการฟอกเงิน	251	127	124	49.40	52.04
สำนักงานอัยการสูงสุด ⁽⁴⁾	5,510	3,032	2,478	44.97	44.00
สำนักงานสภาที่ปรึกษาเศรษฐกิจและสังคมแห่งชาติ	69	28	41	59.42	59.42
สำนักงานตำรวจแห่งชาติ	210,689	192,238	18,451	8.76	7.96
ส่วนราชการอิสระตามรัฐธรรมนูญ	19,561	7,511	12,050	61.60	61.76
สำนักงานการตรวจเงินแผ่นดิน	2,758	772	1,986	72.01	72.43
สำนักงาน ป.ป.ช.	1,367	638	729	53.33	49.86
สำนักงานศาลรัฐธรรมนูญ ⁽⁵⁾	143	77	66	46.15	45.69
สำนักงานศาลยุติธรรม ⁽⁶⁾	12,979	5,013	7,966	61.38	61.18
สำนักงานศาลปกครอง ⁽⁷⁾	2,184	958	1,226	56.14	59.22
สำนักงานคณะกรรมการสิทธิมนุษยชนแห่งชาติ	130	53	77	59.23	65.35
ส่วนราชการอิสระตามรัฐธรรมนูญ	3,031	970	2,061	68.00	67.96
สำนักงานเลขาธิการสภาผู้แทนราษฎร	1,954	651	1,303	66.68	66.50
สำนักงานเลขาธิการวุฒิสภา	1,077	319	758	70.38	70.53
ส่วนท้องถิ่น	197,048	72,848	124,200	63.03	61.61
กรุงเทพมหานคร	36,072	11,231	24,841	68.87	68.79
องค์การบริหารส่วนจังหวัด	9,295	3,685	5,610	60.36	59.90
องค์การบริหารส่วนตำบล	66,736	26,712	40,024	59.97	56.70
เทศบาล	84,945	31,220	53,725	63.25	62.75
รวม	1,271,395	576,670	694,725	54.64	54.19

(หน่วย : คน)

- หมายเหตุ : (1) รวมข้าราชการครูและบุคลากรทางการศึกษา จำนวน 1,026 คน
(2) รวมข้าราชการครูและบุคลากรทางการศึกษา จำนวน 995 คน
(3) รวมข้าราชการครูและบุคลากรทางการศึกษา จำนวน 434,791 คน และข้าราชการพลเรือนในสถาบันอุดมศึกษา จำนวน 31,789 คน
(4) รวมข้าราชการอัยการ จำนวน 3,283 คน
(5) รวมตุลาการศาลรัฐธรรมนูญ จำนวน 9 คน
(6) รวมข้าราชการตุลาการ จำนวน 4,361 คน
(7) รวมตุลาการศาลปกครอง จำนวน 212 คน



การศึกษาของข้าราชการในฝ่ายพลเรือน ปีงบประมาณ 2556

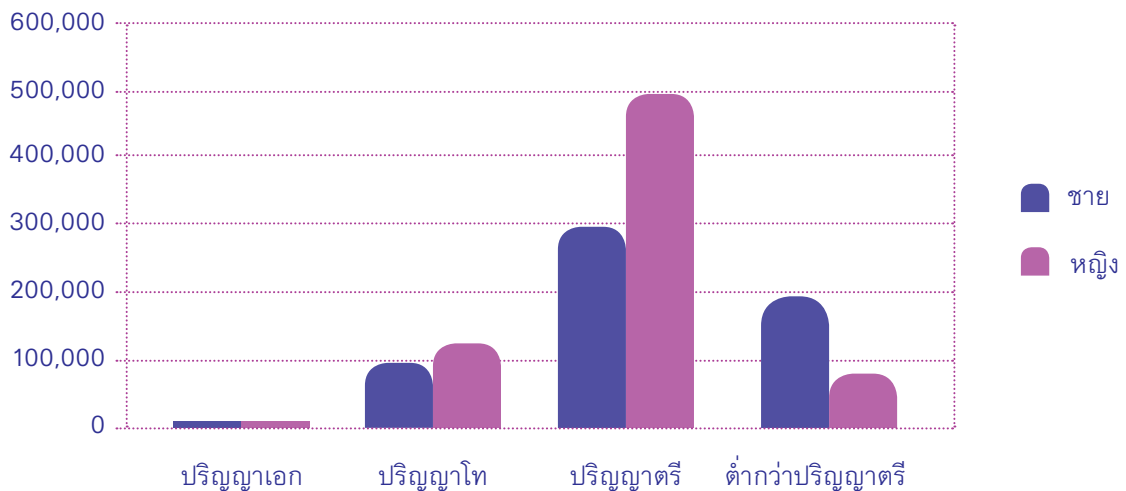
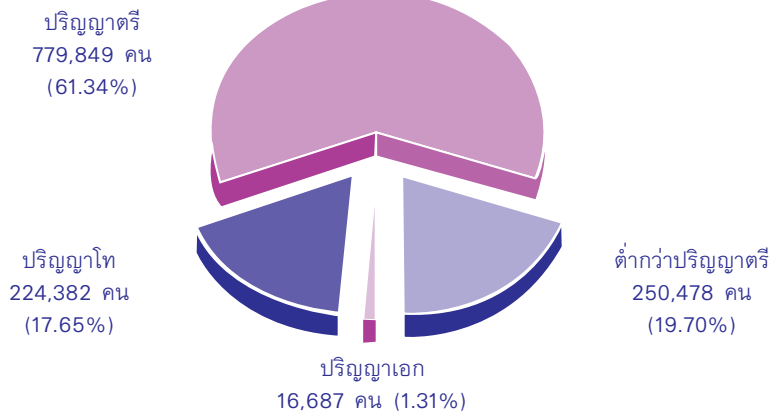

ระดับการศึกษา	จำนวน			ร้อยละ		ปีงบประมาณ	
	รวม	ชาย	หญิง	ชาย	หญิง	2556	2555
ปริญญาตรีขึ้นไป	1,020,918	393,797	627,121	38.57	61.43	80.30	80.47
○ ปริญญาเอก	16,688	8,512	8,176	51.01	48.99	1.31	2.92
○ ปริญญาโท	224,379	100,813	123,566	44.93	55.07	17.65	16.38
○ ปริญญาตรี	779,852	284,472	495,379	36.48	63.52	61.34	61.17
ต่ำกว่าปริญญาตรี	250,477	182,873	67,604	73.01	26.99	19.70	19.53
รวม	1,271,395	576,670	694,725	45.36	54.64	100.00	100.00

(หน่วย : คน)



เปรียบเทียบระดับการศึกษาของข้าราชการในฝ่ายพลเรือน ปีงบประมาณ 2553 - 2556

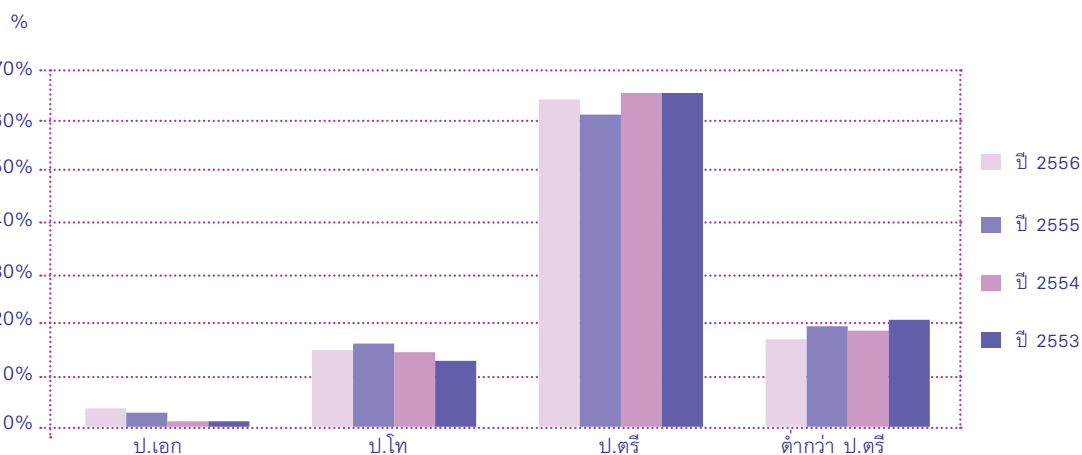
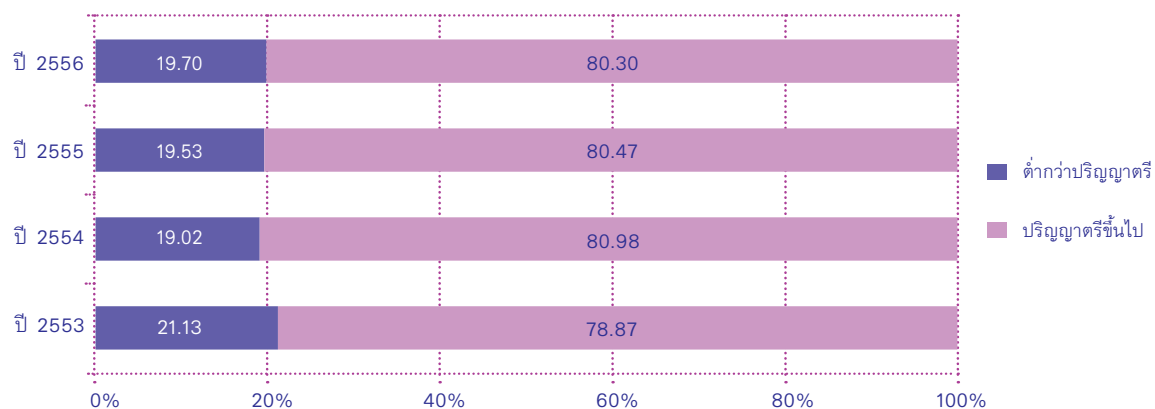

ระดับการศึกษา	2556		2555		2554		2553	
	จำนวน	%	จำนวน	%	จำนวน	%	จำนวน	%
ปริญญาตรีขึ้นไป	1,020,918	80.30	1,008,103	80.47	1,030,139	80.98	1,019,374	78.87
• ปริญญาเอก	16,688	1.31	36,639	2.92	12,591	0.99	11,402	0.88
• ปริญญาโท	224,379	17.65	205,220	16.38	184,133	14.47	164,618	12.74
• ปริญญาตรี	779,852	61.34	766,245	61.17	833,415	65.52	843,355	65.25
ต่ำกว่าปริญญาตรี	250,477	19.70	244,630	19.53	241,956	19.02	273,092	21.13
รวม	1,271,395	100.00	1,252,733	100.00	1,272,095	100.00	1,292,466	100.00

(หน่วย : คน)



การศึกษาของข้าราชการในฝ่ายพลเรือน ปีงบประมาณ 2556 จำแนกตามประเภทข้าราชการ

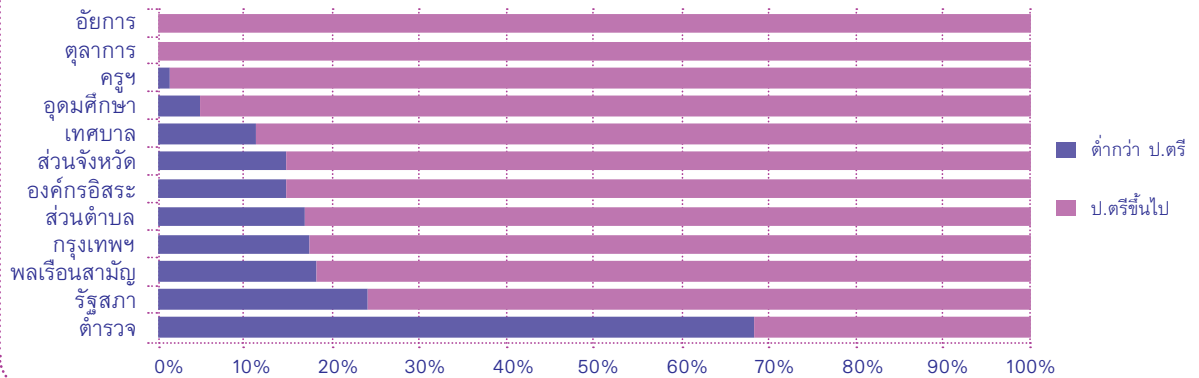

ประเภทข้าราชการ	2556						2555	
	รวมทั้งหมด	ต่ำกว่า ป.ตรี	ป.ตรีขึ้นไป	ป.ตรี	ป.โท	ป.เอก	% ป.ตรีขึ้นไป	
ส่วนกลางและส่วนภูมิภาค	1,074,347	222,205	852,142	649,567	186,061	16,514	79.32	79.59
๑ ข้าราชการพลเรือนสามัญ	366,955	67,210	299,745	245,719	47,250	6,776	81.68	81.55
๑ ขรก.ครูและบุคลากรทางการศึกษา	436,812	6,312	430,500	316,970	111,878	1,652	98.55	98.40
๑ ขรก.พลเรือนในสถาบันอุดมศึกษา	31,789	1,580	30,209	11,156	11,248	7,805	95.03	94.69
๑ ข้าราชการรัฐสภาสามัญ	3,031	727	2,304	1,351	947	6	76.01	78.40
๑ ข้าราชการตำรวจ	210,689	143,687	67,002	58,086	8,739	177	31.80	31.75
๑ ข้าราชการอัยการ	3,283	0	3,283	2,250	1,021	12	100.00	100.00
๑ ข้าราชการตุลาการ	4,582	0	4,582	2,634	1,898	50	100.00	100.00
๑ ขรก.องค์กรอิสระตามรัฐธรรมนูญ	17,206	2,689	14,517	11,401	3,080	36	84.37	85.23
ส่วนท้องถิ่น	197,048	28,272	168,776	130,285	38,318	174	85.65	85.26
๑ ข้าราชการกรุงเทพมหานคร	36,072	6,230	29,842	24,918	4,869	55	82.73	85.68
- ข้าราชการกรุงเทพมหานครสามัญ	21,313	6,182	15,131	13,060	2,040	31	70.99	75.64
- ข้าราชการครูกรุงเทพมหานคร	14,759	48	14,711	11,858	2,829	24	99.67	99.64
๑ ขรก.องค์กรบริหารส่วนจังหวัด	9,295	1,373	7,922	5,668	2,245	9	85.23	83.74
๑ พนักงานส่วนตำบล	66,736	11,177	55,559	42,735	12,802	22	83.25	82.14
๑ พนักงานเทศบาล	84,945	9,492	75,453	56,964	18,402	88	88.83	87.81
- พนักงานเทศบาลสามัญ	53,452	9,311	44,141	32,836	11,274	32	82.58	81.13
- พนักงานครูเทศบาล	31,493	181	31,312	24,128	7,128	56	99.43	99.40
รวม	1,271,395	250,477	1,020,918	779,852	224,379	16,688	80.30	80.47

(หน่วย : คน)



การศึกษาของข้าราชการในฝ่ายพลเรือน ปีงบประมาณ 2556 จำแนกตามส่วนราชการ

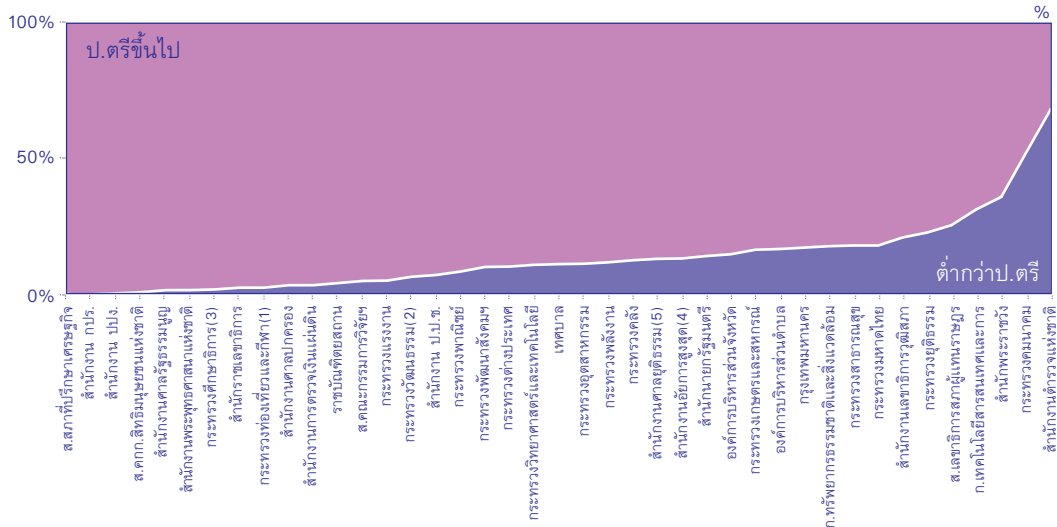

ประเภทข้าราชการ	2556							2555
	รวมทั้งหมด	ต่ำกว่าป.ตรี	ปริญญาตรีขึ้นไป			% ป.ตรีขึ้นไป	% ป.ตรีขึ้นไป	
			รวม	ป.ตรี	ป.โท			
ส่วนกลางและส่วนภูมิภาค	1,074,347	222,205	852,142	649,567	186,061	16,514	79.32	79.59
สำนักนายกรัฐมนตรี	6,279	887	5,392	3,011	2,306	75	85.87	86.01
กระทรวงการคลัง	29,391	3,702	25,689	19,614	6,012	63	87.40	87.18
กระทรวงการต่างประเทศ	1,535	158	1,377	447	820	110	89.71	88.46
กระทรวงการท่องเที่ยวและกีฬา ⁽¹⁾	1,672	41	1,631	532	1,084	15	97.55	97.77
กระทรวงการพัฒนาสังคมฯ	3,194	324	2,870	1,783	1,079	8	89.86	87.47
กระทรวงเกษตรและสหกรณ์	34,442	5,692	28,750	21,567	6,912	271	83.47	82.51
กระทรวงคมนาคม	13,896	7,235	6,661	5,547	1,100	14	47.93	77.89
ก.ทรัพยากรธรรมชาติและสิ่งแวดล้อม	10,225	1,821	8,404	5,589	2,715	100	82.19	81.64
ก.เทคโนโลยีสารสนเทศและการสื่อสาร	1,994	627	1,367	970	382	15	68.56	61.20
กระทรวงพลังงาน	1,269	149	1,120	651	444	25	88.26	88.21
กระทรวงพาณิชย์	3,460	292	3,168	1,947	1,195	26	91.56	91.13
กระทรวงมหาดไทย	39,808	7,172	32,636	22,349	10,223	64	81.98	79.77
กระทรวงยุติธรรม	17,414	3,970	13,444	10,157	3,229	58	77.20	59.24
กระทรวงแรงงาน	6,198	310	5,888	4,178	1,689	21	95.00	93.91
กระทรวงวัฒนธรรม ⁽²⁾	4,420	284	4,136	3,046	1,062	28	93.57	93.11
กระทรวงวิทยาศาสตร์และเทคโนโลยี	741	81	660	375	249	36	89.07	87.78
กระทรวงศึกษาธิการ ⁽³⁾	469,933	8,095	461,838	328,936	123,381	9,521	98.28	98.06
กระทรวงสาธารณสุข	181,963	32,768	149,195	138,830	4,672	5,693	81.99	82.31
กระทรวงอุตสาหกรรม	3,286	370	2,916	1,916	958	42	88.74	88.96

(หน่วย : คน)



การศึกษาของข้าราชการในฝ่ายพลเรือน ปีงบประมาณ 2556 จำแนกตามส่วนราชการ (ต่อ)

ส่วนราชการ	2556							2555
	รวม ทั้งหมด	ต่ำกว่า ป.ตรี	ปริญญาตรีขึ้นไป				% ป.ตรี ขึ้นไป	% ป.ตรี ขึ้นไป
			รวม	ป.ตรี	ป.โท	ป.เอก		
ส่วนราชการไม่สังกัดสำนักนายกรัฐมนตรี กระทรวง หรือทบวง	220,635	145,537	75,098	63,996	10,864	238	34.04	33.98
สำนักราชเลขาธิการ	488	37	451	293	153	5	92.42	91.23
สำนักพระราชวัง	2,387	996	1,391	1,109	252	30	58.27	56.73
สำนักงานพระพุทธศาสนาแห่งชาติ	874	41	833	625	205	3	95.31	95.24
สำนักงาน กปร.	119	1	118	52	65	1	99.16	97.52
ส.คณะกรรมการวิจัยแห่งชาติ	186	32	154	68	79	7	82.80	81.91
ราชบัณฑิตยสถาน	62	15	47	35	11	1	75.81	75.38
สำนักงาน ปปง.	251	2	249	193	55	1	99.20	98.98
สำนักงานอัยการสูงสุด ⁽⁴⁾	5,510	726	4,784	3,510	1,261	13	86.82	85.93
ส.สภาที่ปรึกษาเศรษฐกิจ	69	0	69	25	44	0	100.00	100.00
สำนักงานตำรวจแห่งชาติ	210,689	143,687	67,002	58,086	8,739	177	31.80	31.75
ส่วนราชการอิสระตามรัฐธรรมนูญ	19,561	1,963	17,598	12,775	4,738	85	89.96	88.69
สำนักงานการตรวจเงินแผ่นดิน	2,758	92	2,666	1,858	804	4	96.66	96.57
สำนักงาน ป.ป.ช.	1,367	98	1,269	980	286	3	92.83	95.23
สำนักงานศาลรัฐธรรมนูญ ⁽⁵⁾	143	2	141	58	80	3	98.60	97.41
สำนักงานศาลยุติธรรม ⁽⁶⁾	12,979	1,705	11,274	8,573	2,666	35	86.86	85.24
สำนักงานศาลปกครอง ⁽⁷⁾	2,184	65	2,119	1,236	844	39	97.02	97.29
ส.คกก.สิทธิมนุษยชนแห่งชาติ	130	1	129	70	58	1	99.23	98.02
ส่วนราชการสังกัดรัฐสภา	3,031	727	2,304	1,351	947	6	76.01	78.40
ส.เลขาธิการสภาผู้แทนราษฎร	1,954	501	1,453	827	622	4	74.36	77.04
สำนักงานเลขาธิการวุฒิสภา	1,077	226	851	524	325	2	79.02	80.80
ส่วนท้องถิ่น	197,048	28,272	168,776	130,285	38,318	174	85.65	85.26
กรุงเทพมหานคร	36,072	6,230	29,842	24,918	4,869	55	82.73	85.68
องค์การบริหารส่วนจังหวัด	9,295	1,373	7,922	5,668	2,245	9	85.23	83.74
องค์การบริหารส่วนตำบล	66,736	11,177	55,559	42,735	12,802	22	83.25	82.14
เทศบาล	84,945	9,492	75,453	56,964	18,402	88	88.83	87.81
รวม	1,271,395	250,477	1,020,918	779,852	224,379	16,688	80.30	80.47

(หน่วย : คน)

- หมายเหตุ : (1) รวมข้าราชการครูและบุคลากรทางการศึกษา จำนวน 1,026 คน
 (2) รวมข้าราชการครูและบุคลากรทางการศึกษา จำนวน 995 คน
 (3) รวมข้าราชการครูและบุคลากรทางการศึกษา จำนวน 434,791 คน และข้าราชการพลเรือนในสถาบันอุดมศึกษา จำนวน 31,789 คน
 (4) รวมข้าราชการอัยการ จำนวน 3,283 คน
 (5) รวมตุลาการศาลรัฐธรรมนูญ จำนวน 9 คน
 (6) รวมข้าราชการตุลาการ จำนวน 4,361 คน
 (7) รวมตุลาการศาลปกครอง จำนวน 212 คน



ข้าราชการในฝ่ายพลเรือนประเภทต่างๆ จำแนกตามระดับ / วิทยฐานะ / ชั้น / ชั้นยศ ปีงบประมาณ 2556

ประเภทข้าราชการ	ระดับ											รวม							
	1	2	3	4	5	6	7	8	9	10	11								
ข้าราชการพลเรือนในสถาบันอุดมศึกษา *	1	2	22	206	480	809	618	888	515	28	1	3,570							
ข้าราชการองค์กรอิสระตามรัฐธรรมนูญ **	1	2	2	7	36	20	26	15	16	10	2	134							
ข้าราชการองค์กรบริหารส่วนจังหวัด	113	365	816	1,058	1,662	2,210	2,235	735	101			9,295							
พนักงานส่วนตำบล	2,662	6,777	13,493	11,978	11,632	11,470	7,665	1,059				66,736							
ประเภทข้าราชการ	ระดับ											รวม							
	ปง	ชง	อว	ปก	ชก	ชพ	ชช	ทว	อต	อส	บต		บส						
	20,772	80,325	7,127	53,889	169,816	24,370	3,280	206	2,845	3,170	561		594						
	736	579	149	696	382	336	79	13	45	45	16		16						
ข้าราชการพลเรือนในสถาบันอุดมศึกษา	2,832	2,275	81	4,455	5,440	1,243	141	30	152	390	8	25	17,072						
ประเภทข้าราชการ	ระดับ											รวม							
	ปง	ชง	ชพ	ปก	ชก	ชพ	ชช	ชชพ	ชช	ชชพ	บริหาร		วิชาการ						
ข้าราชการพลเรือนในสถาบันอุดมศึกษา													28,219						
ประเภทข้าราชการ	ชั้น											รวม							
	ดะโต๊ะ	ผู้พิพากษาอาวุโส																	
ข้าราชการตุลาการ ***	9	226	15	137	852	2,424	916	3	4	5	3	4,582							
ประเภทข้าราชการ	ชั้น											รวม							
	อัยการอาวุโส	อัยการผู้ช่วย																	
ข้าราชการอัยการ	270	152	241	887	719	462	534	17	1	8	1	3,283							
ประเภทข้าราชการ	ระดับ / วิทยฐานะ											รวม							
	ปง	ชง	อว	ปก	ชก	ชพ	ชช	ทว	อต	อส	บต		บส	ครูผู้ช่วย	ค.ศ.1	ค.ศ.2	ค.ศ.3	ค.ศ.4	ค.ศ.5
	544	1,317	162	1,212	5,076	2,922	9	0	26,678	55,264	128,103		213,298	2,170	57	436,812			
ข้าราชการครูและบุคลากรทางการศึกษา	4,633	5,484	67	4,470	4,939	1,384	64	2	134	74	39	23	3,009	3,315	5,994	2,428	13	36,072	
ประเภทข้าราชการ	ระดับ / วิทยฐานะ											รวม							
	1	2	3	4	5	6	7	8	9	ครูผู้ช่วย	ค.ศ.1		ค.ศ.2	ค.ศ.3	ค.ศ.4				
พนักงานเทศบาล	943	2,877	7,157	8,773	10,648	12,511	7,475	2,805	263	4,222	10,831	9,322	6,819	299	84,945				
ประเภทข้าราชการ	ชั้นยศ											รวม							
	ส.ต.ต.	ส.ต.ท.	ส.ต.อ.	จ.ส.ต.	ด.ต.	ร.ต.ต.	ร.ต.ท.	ร.ต.อ.	พ.ต.อ.	พ.ต.ท.	พ.ต.อ.		พล.ต.อ.	พล.ต.ท.	พล.ต.อ.				
ข้าราชการตำรวจ	12,912	5,643	8,935	13,145	82,040	44,715	13,554	7,315	3,397	14,756	3,773	424	65	15	210,689				
	รวมทั้งหมด														1,271,395				

หมายเหตุ : * สถาบันอุดมศึกษา จำนวน 6 แห่ง ยังไม่ได้ปรับใช้ระบบจำแนกตำแหน่งใหม่
 ** สำนักงานศาลรัฐธรรมนูญยังคงใช้ระบบตำแหน่งแบบเดิม
 *** ข้าราชการตุลาการ รวมตุลาการศาลรัฐธรรมนูญ และตุลาการศาลปกครอง

(หน่วย : คน)



การกระจายของข้าราชการประเภทต่างๆ จำแนกตามระดับ / วิทยฐานะ / ชั้น / ชั้นยศ ปิงประมาณ 2556

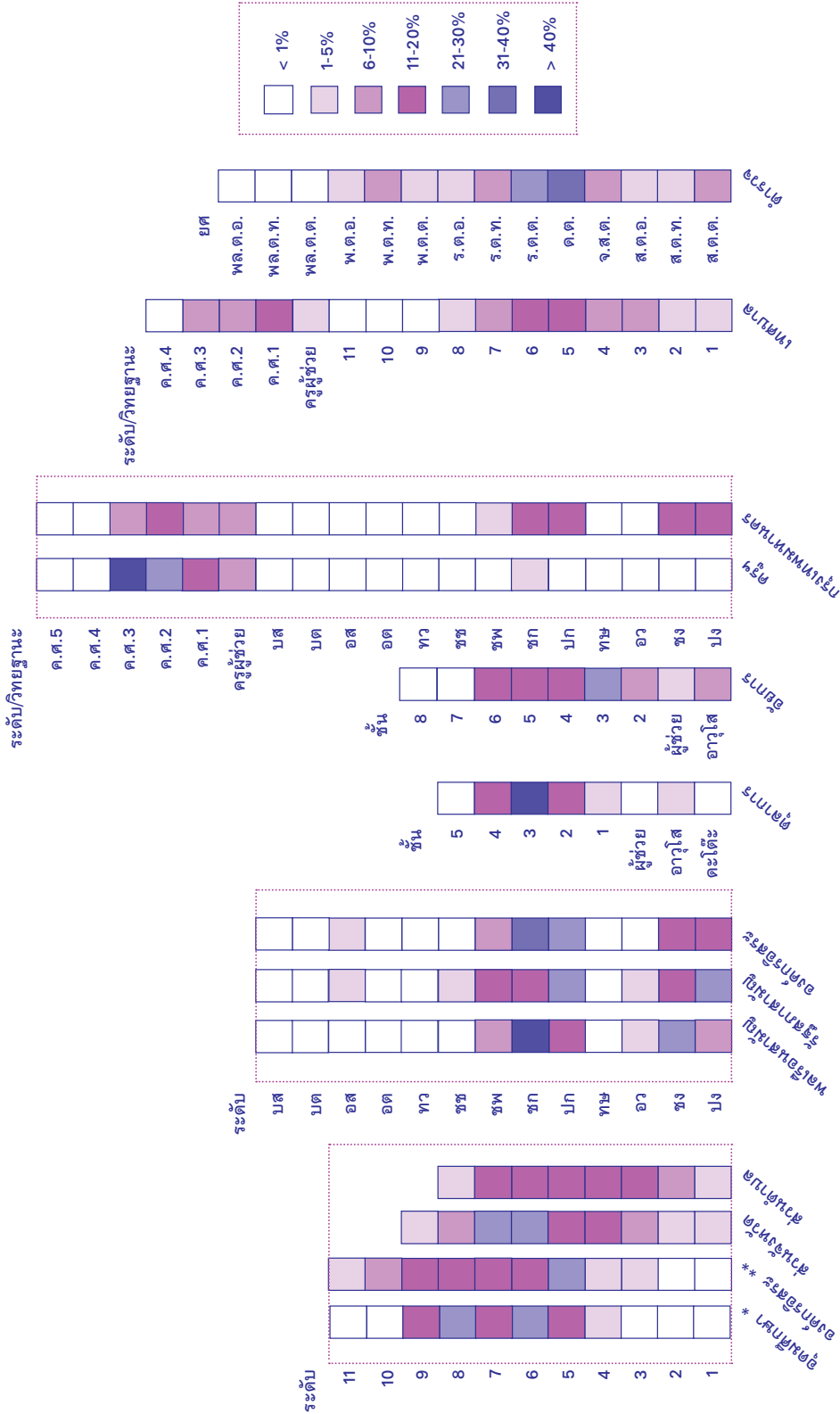

หมายเหตุ : * สถาบันอุดมศึกษา จำนวน 6 แห่ง ยังไม่ได้ปรับใช้ระบบจำแนกตำแหน่งใหม่
 ** สำนักงานศาลรัฐธรรมนูญยังคงใช้ระบบตำแหน่งแบบเดิม



สัดส่วนของข้าราชการในแต่ละระดับ / วิทยฐานะ / ชั้น / ชั้นยศ จำแนกตามประเภทข้าราชการ ปีงบประมาณ 2556

ประเภทข้าราชการ	ระดับ											รวม						
	1	2	3	4	5	6	7	8	9	10	11							
ข้าราชการพลเรือนในสถาบันอุดมศึกษา *	0.03	0.06	0.62	5.77	13.45	22.66	17.31	24.87	14.43	0.78	0.03	100.00						
ข้าราชการรองอธิการบดีระดับบริหาร **			1.49	5.22	26.87	14.93	19.40	11.19	11.94	7.46	1.49	100.00						
ข้าราชการรองอธิการบดีบริหารส่วนจังหวัด	1.22	3.93	8.78	11.38	17.88	23.78	24.05	7.91	1.09			100.00						
พนักงานส่วนตำบล	3.99	10.15	20.22	17.95	17.43	17.19	11.49	1.59				100.00						
ประเภทข้าราชการ	ระดับ											รวม						
	ปง	ชง	อว	ปก	ชก	ชพ	ชช	ทว	อด	อส	บต		บส					
	5.66	21.89	1.94	14.69	46.28	6.64	0.89	0.06	0.78	0.86	0.15		0.16					
	24.28	19.10	4.92	22.96	12.60	11.09	2.61	0.43	1.48				0.53					
ข้าราชการพลเรือนสามัญ	16.59	13.33	0.47	26.10	31.87	7.28	0.83	0.18	0.89	2.28	0.05	0.15	100.00					
ประเภทข้าราชการ	ระดับ											รวม						
	ปง	ชง	ชพ	ปก	ชก	ชก	ชพ	ชช	ชชพ	ชชพ	ชชพ		วิชาการ					
ข้าราชการพลเรือนในสถาบันอุดมศึกษา													100.00					
ประเภทข้าราชการ	ชั้น											รวม						
	ด.ต.ด.ช.	ผู้พิพากษาอาวุโส	ผู้ช่วยผู้พิพากษา	1	2	3	4	5	6	7	8		9					
ข้าราชการตุลาการ ***	0.20	4.93	0.33	2.99	18.59	52.90	19.99	0.07					100.00					
ประเภทข้าราชการ	ชั้น											รวม						
	อัยการอาวุโส	อัยการผู้ช่วย	2	3	4	5	6	7	8									
ข้าราชการอัยการ	8.22	4.63	7.34	27.02	21.90	14.07	16.27	0.52	0.03				100.00					
ประเภทข้าราชการ	ระดับ / วิทยฐานะ											รวม						
	ปง	ชง	อว	ปก	ชก	ชพ	ชช	ทว	อด	อส	บต		บส					
	0.12	0.30	0.04	0.28	1.16	0.67												
ข้าราชการครูและบุคลากรทางการศึกษา	12.84	15.20	0.19	12.39	13.69	3.84	0.18	0.01	0.37	0.21	0.11	0.06	8.34	9.19	16.62	6.73	0.04	100.00
ประเภทข้าราชการ	ระดับ / วิทยฐานะ											รวม						
	1	2	3	4	5	6	7	8	9	ครูผู้ช่วย	ค.ศ.1		ค.ศ.2	ค.ศ.3	ค.ศ.4	ค.ศ.5		
พนักงานเทศบาล	1.11	3.39	8.43	10.33	12.54	14.73	8.80	3.30	0.31	4.97	12.75	10.97	8.03	0.35		100.00		
ประเภทข้าราชการ	ชั้นยศ											รวม						
	ส.ต.ต.	ส.ต.ท.	ส.ต.อ.	จ.ส.ต.	ต.ต.	ร.ต.ต.	ร.ต.ท.	ร.ต.อ.	พ.ต.ต.	พ.ต.ท.	พ.ต.อ.		พล.ต.ต.	พล.ต.ท.	พล.ต.อ.			
ข้าราชการตำรวจ	6.13	2.68	4.24	6.24	38.94	21.22	6.43	3.47	1.61	7.00	1.79	0.20	0.03	0.01	100.00			
	รวมทั้งหมด											100.00						

หมายเหตุ : * สถาบันอุดมศึกษา จำนวน 6 แห่ง ยังไม่ได้รับปรับใช้ระบบจำแนกตำแหน่งใหม่
 ** สำนักงานศาลรัฐธรรมนูญยังคงใช้ระบบตำแหน่งแบบเดิม
 *** ข้าราชการตุลาการ รวมตุลาการศาลรัฐธรรมนูญ และตุลาการศาลปกครอง



ข้าราชการในฝ่ายพลเรือน จำแนกตามการจัดระเบียบ บริหารราชการและประเภทข้าราชการ ปีงบประมาณ 2556

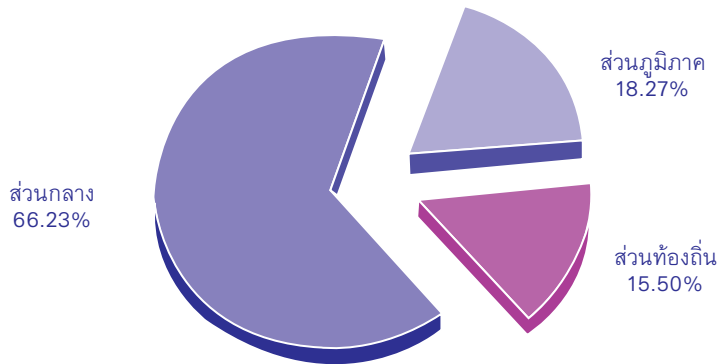

ประเภทข้าราชการ	รวม	ส่วนกลาง	ส่วนภูมิภาค	ส่วนท้องถิ่น
ส่วนกลางและส่วนภูมิภาค	1,074,347	841,977	232,370	
๑ ข้าราชการพลเรือนสามัญ	366,955	143,150	223,805	
๑ ข้าราชการครูและบุคลากรทางการศึกษา	436,812	436,812		
๑ ข้าราชการพลเรือนในสถาบันอุดมศึกษา	31,789	31,789		
๑ ข้าราชการรัฐสภาสามัญ	3,031	3,031		
๑ ข้าราชการตำรวจ	210,689	210,689		
๑ ข้าราชการอัยการ	3,283	3,283		
๑ ข้าราชการตุลาการ	4,582	4,582		
๑ ข้าราชการองค์การอิสระตามรัฐธรรมนูญ	17,206	8,641	8,565	
ส่วนท้องถิ่น	17,206			197,048
๑ ข้าราชการกรุงเทพมหานคร	36,072			36,072
- ข้าราชการกรุงเทพมหานครสามัญ	21,313			21,313
- ข้าราชการครูกรุงเทพมหานคร	14,759			14,759
๑ ข้าราชการองค์การบริหารส่วนจังหวัด	9,295			9,295
๑ พนักงานส่วนตำบล	66,736			66,736
๑ พนักงานเทศบาล	84,945			84,945
- พนักงานเทศบาลสามัญ	53,452			53,452
- พนักงานครูเทศบาล	31,493			31,493
รวม	1,271,395	841,977	232,370	197,048

(หน่วย : คน)



ข้าราชการในฝ่ายพลเรือน จำแนกตามการจัดระเบียบ บริหารราชการและส่วนราชการ ปีงบประมาณ 2556

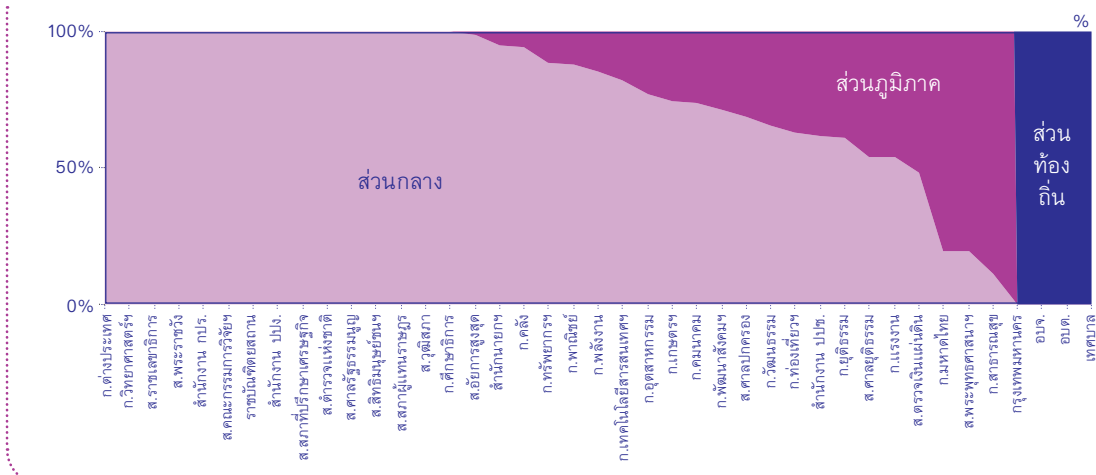

ส่วนราชการ	รวม	ส่วนกลาง	ส่วนภูมิภาค	ส่วนท้องถิ่น
ส่วนกลางและส่วนภูมิภาค	1,074,347	841,977	232,370	
สำนักนายกรัฐมนตรี	6,279	5,953	326	
กระทรวงการคลัง	29,391	27,792	1,599	
กระทรวงการต่างประเทศ	1,535	1,535		
กระทรวงการท่องเที่ยวและกีฬา ⁽¹⁾	1,672	1,433	239	
กระทรวงการพัฒนาสังคมและความมั่นคงของมนุษย์	3,194	2,278	916	
กระทรวงเกษตรและสหกรณ์	34,442	25,734	8,708	
กระทรวงคมนาคม	13,896	10,215	3,681	
กระทรวงทรัพยากรธรรมชาติและสิ่งแวดล้อม	10,225	9,048	1,177	
กระทรวงเทคโนโลยีสารสนเทศและการสื่อสาร	1,994	1,634	360	
กระทรวงพลังงาน	1,269	1,085	184	
กระทรวงพาณิชย์	3,460	3,041	419	
กระทรวงมหาดไทย	39,808	7,871	31,937	
กระทรวงยุติธรรม	17,414	10,631	6,783	
กระทรวงแรงงาน	6,198	3,341	2,857	
กระทรวงวัฒนธรรม ⁽²⁾	4,420	2,902	1,518	
กระทรวงวิทยาศาสตร์และเทคโนโลยี	741	741		
กระทรวงศึกษาธิการ ⁽³⁾	469,933	469,933		
กระทรวงสาธารณสุข	181,963	20,332	161,631	
กระทรวงอุตสาหกรรม	3,286	2,521	765	

(หน่วย : คน)



ข้าราชการในฝ่ายพลเรือน จำแนกตามการจัดระเบียบ บริหารราชการและส่วนราชการ ปีงบประมาณ 2556 (ต่อ)

ส่วนราชการ	รวม	ส่วนกลาง	ส่วนภูมิภาค	ส่วนท้องถิ่น
ส่วนราชการไม่สังกัดสำนักนายกรัฐมนตรี กระทรวง หรือทบวง	220,635	219,854	781	
สำนักราชเลขาธิการ	488	488		
สำนักพระราชวัง	2,387	2,387		
สำนักงานพระพุทธศาสนาแห่งชาติ	874	169	705	
สำนักงาน กปร.	119	119		
สำนักงานคณะกรรมการวิจัยแห่งชาติ	186	186		
ราชบัณฑิตยสถาน	62	62		
สำนักงานป้องกันและปราบปรามการฟอกเงิน	251	251		
สำนักงานอัยการสูงสุด ⁽⁴⁾	5,510	5,434	76	
สนง.สภาที่ปรึกษาเศรษฐกิจและสังคมแห่งชาติ	69	69		
สำนักงานตำรวจแห่งชาติ	210,689	210,689		
ส่วนราชการอิสระตามรัฐธรรมนูญ	19,561	11,072	8,489	
สำนักงานการตรวจเงินแผ่นดิน	2,758	1,338	1,420	
สำนักงาน ป.ป.ช.	1,367	844	523	
สำนักงานศาลรัฐธรรมนูญ ⁽⁵⁾	143	143		
สำนักงานศาลยุติธรรม ⁽⁶⁾	12,979	7,045	5,934	
สำนักงานศาลปกครอง ⁽⁷⁾	2,184	1,572	612	
สำนักงานคณะกรรมการสิทธิมนุษยชนแห่งชาติ	130	130		
ส่วนราชการสังกัดรัฐสภา	3,031	3,031		
สำนักงานเลขาธิการสภาผู้แทนราษฎร	1,954	1,954		
สำนักงานเลขาธิการวุฒิสภา	1,077	1,077		
ส่วนท้องถิ่น	197,048			197,048
กรุงเทพมหานคร	36,072			36,072
องค์การบริหารส่วนจังหวัด	9,295			9,295
องค์การบริหารส่วนตำบล	66,736			66,736
เทศบาล	84,945			84,945
รวม	1,271,395	841,977	232,370	197,048

(หน่วย : คน)

หมายเหตุ : (1) รวมข้าราชการครูและบุคลากรทางการศึกษา จำนวน 1,026 คน

(2) รวมข้าราชการครูและบุคลากรทางการศึกษา จำนวน 995 คน

(3) รวมข้าราชการครูและบุคลากรทางการศึกษา จำนวน 434,791 คน และข้าราชการพลเรือนในสถาบันอุดมศึกษา จำนวน 31,789 คน

(4) รวมข้าราชการอัยการ จำนวน 3,283 คน

(5) รวมตุลาการศาลรัฐธรรมนูญ จำนวน 9 คน (6) รวมข้าราชการตุลาการ จำนวน 4,361 คน (7) รวมตุลาการศาลปกครอง จำนวน 212 คน



ข้าราชการในฝ่ายพลเรือน จำแนกตามพื้นที่ปฏิบัติงาน ปีงบประมาณ 2556

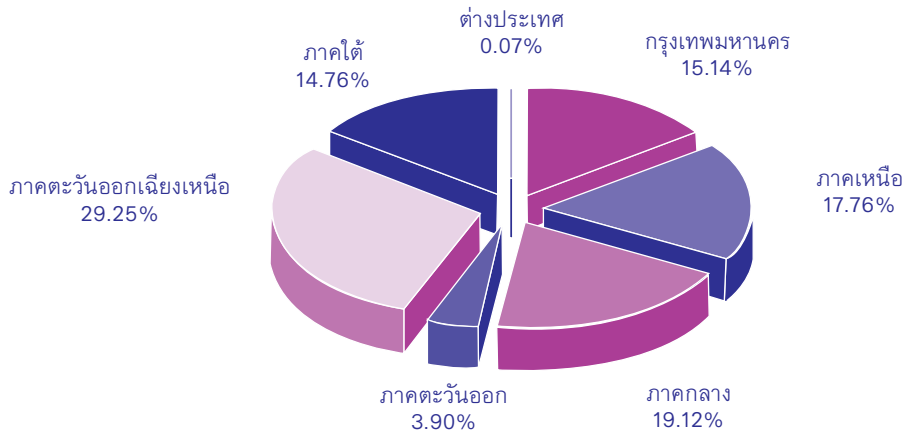

สัดส่วนของข้าราชการฝ่ายพลเรือนในแต่ละกลุ่มพื้นที่ปฏิบัติงาน จำแนกตามส่วนราชการ

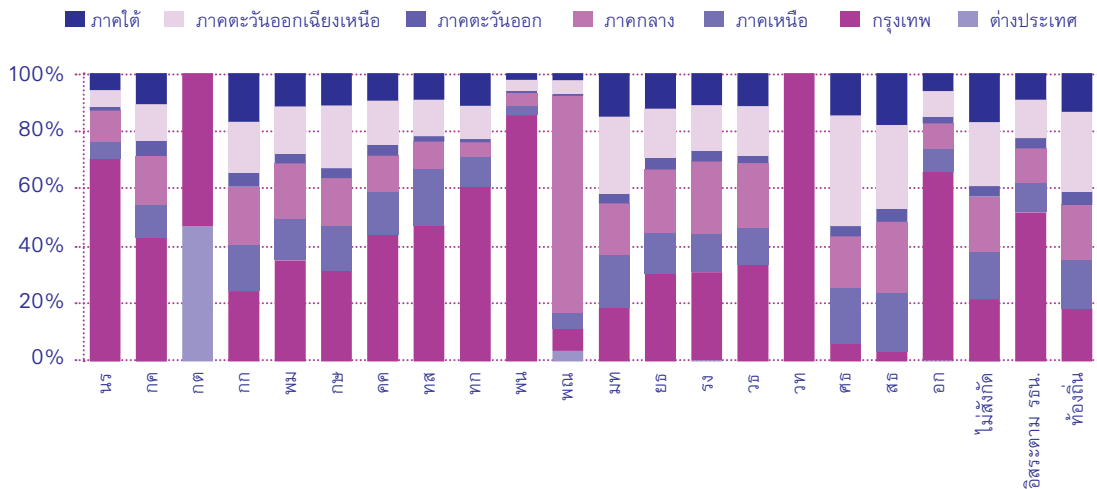



ข้าราชการในฝ่ายพลเรือน จำแนกตามพื้นที่ปฏิบัติงาน และส่วนราชการ ปีงบประมาณ 2556

ส่วนราชการ	รวม	กลุ่มพื้นที่ปฏิบัติงาน						
		ต่าง ประเทศ	กรุงเทพ	ภาค เหนือ	ภาค กลาง	ภาค ตะวันออก	ภาค ตะวันออก เฉียง เหนือ	ภาคใต้
นร	6,279	6	4,413	366	676	88	360	370
กค	29,391	5	12,604	3,359	4,967	1,520	3,767	3,169
กต	1,535	719	816					
กก ⁽¹⁾	1,672		407	272	333	80	297	283
พม	3,194		1,119	464	611	111	519	370
กษ	34,442		10,855	5,391	5,662	1,185	7,467	3,882
คค	13,896		6,096	2,056	1,761	524	2,131	1,328
ทส	10,225		4,819	1,997	976	196	1,291	946
ทก	1,994		1,209	206	100	23	230	226
พน	1,269		1,085	42	54	10	48	30
พณ	3,460	126	271	181	2,611	25	163	83
มท	39,808		7,416	7,242	7,142	1,352	10,643	6,013
ยธ	17,414		5,317	2,445	3,832	697	2,968	2,155
รง	6,198	23	1,891	829	1,558	237	970	690
วธ ⁽²⁾	4,420		1,487	558	996	114	761	504
วท	741		741					
ศธ ⁽³⁾	469,933		28,562	90,621	84,847	16,359	180,905	68,639
สธ	181,963		5,919	37,401	44,612	8,577	52,619	32,835
อก	3,286	11	2,147	261	294	81	289	203
ไม่สังกัด ⁽⁴⁾	220,635	8	47,652	36,602	41,726	8,165	49,070	37,412
อิสระ ⁽⁵⁾	22,592		11,681	2,335	2,672	816	3,017	2,071
ท้องถิ่น	197,048		36,072	33,230	37,625	9,372	54,305	26,444
รวมทั้งหมด	1,271,395	898	192,579	225,858	243,055	49,532	371,820	187,653
ร้อยละ	100.00	0.07	15.15	17.76	19.12	3.90	29.25	14.76

(หน่วย : คน)

หมายเหตุ : (1) รวมข้าราชการครูและบุคลากรทางการศึกษา จำนวน 1,026 คน

(2) รวมข้าราชการครูและบุคลากรทางการศึกษา จำนวน 995 คน

(3) รวมข้าราชการครูและบุคลากรทางการศึกษา จำนวน 434,791 คน และข้าราชการพลเรือนในสถาบันอุดมศึกษา จำนวน 31,789 คน

(4) รวมข้าราชการอัยการ จำนวน 3,283 คน และข้าราชการตำรวจ จำนวน 210,689 คน

(5) รวมข้าราชการรัฐสภาสามัญ จำนวน 3,031 คน ข้าราชการตุลาการ จำนวน 4,582 คน และข้าราชการองค์การอิสระตามรัฐธรรมนูญ จำนวน 14,979 คน



ข้าราชการในฝ่ายพลเรือนแต่ละประเภท จำแนกตามพื้นที่ปฏิบัติงาน (จังหวัด) ปีงบประมาณ 2556

พื้นที่ปฏิบัติงาน	รวม	ส่วนกลางและส่วนภูมิภาค							ส่วนท้องถิ่น			
		พลเรือน ครูฯ	พลเรือน ในสถาบัน อุดมศึกษา	รัฐสภา สามัญ	ตำรวจ	อัยการ	ตุลาการ	องค์กร อิสระตาม รธน. **	กรุงเทพมหานคร -มหานคร	ส่วน จังหวัด	ส่วน ตำบล	เทศบาล
ต่างประเทศ	898							8				
กรุงเทพมหานคร	192,579	12,886	12,682	3,031	42,097	1,226	2,160	7,258	36,072			
กลุ่มจังหวัดภาคกลางตอนบน กลุ่มที่ 1	66,476	17,403	1,546		10,497	152	164	574		615	3,156	6,029
นนทบุรี	22,397	13,783	3,645	383	1,399	39	54	149		250	749	1,946
ปทุมธานี	16,371	3,905	4,463	869	4,819	39	55	147		97	511	1,466
พระนครศรีอยุธยา*	15,191	4,364	5,227	294	1,867	51	32	183		167	1,389	1,617
สระบุรี	12,517	4,288	4,068		2,412	23	23	95		101	507	1,000
กลุ่มจังหวัดภาคกลางตอนบน กลุ่มที่ 2	31,458	10,379	11,784	124	3,859	66	75	363		337	1,971	2,500
ชัยนาท	6,807	2,508	2,455		855	12	13	68		95	207	594
ลพบุรี*	12,791	3,856	5,044	124	1,535	29	36	156		107	963	941
สิงห์บุรี	5,602	2,026	2,003		677	11	12	69		66	402	336
อ่างทอง	6,258	1,989	2,282		792	14	14	70		69	399	629
กลุ่มจังหวัดภาคกลางตอนกลาง	49,741	12,812	18,513	240	10,237	110	122	500		389	3,468	3,350
ฉะเชิงเทรา*	11,021	3,294	4,643	116	1,280	21	22	91		81	765	708
ปราจีนบุรี	8,178	2,710	3,291	2	1,020	19	18	99		79	458	482
สระแก้ว	8,535	2,077	3,945		1,230	14	14	75		57	414	709
นครนายก	5,326	1,692	2,049	122	593	13	11	67		73	482	224
สมุทรปราการ	16,681	3,039	4,585		6,114	43	57	168		99	1,349	1,227
กลุ่มจังหวัดภาคกลางตอนล่าง กลุ่มที่ 1	64,114	17,343	23,309	1,802	10,629	145	155	629		425	4,240	5,437
กาญจนบุรี	14,671	3,823	6,323	116	1,798	36	37	148		140	921	1,329
นครปฐม*	19,832	4,210	5,403	1,533	5,633	37	57	201		94	1,268	1,396

(หน่วย : คน)



ข้าราชการในฟลายพลเรือนแต่ละประเภท จำแนกตามพื้นที่ปฏิบัติงาน (จังหวัด) ปีงบประมาณ 2556 (ต่อ)

พื้นที่ปฏิบัติงาน	ส่วนกลางและส่วนภูมิภาค							ส่วนท้องถิ่น			
	รวม	พลเรือน คหบดี	พลเรือน ในสถาบัน อุดมศึกษา	รัฐสภา สามัญ	ตำรวจ	อัยการ	ตุลาการ	องค์กร อิสระตาม รธน. **	กรุงเทพมหานคร -มหานคร	ส่วน จังหวัด	ส่วน ตำบล
ราชบุรี	15,167	5,310	5,377	116	1,668	46	31	157	98	838	1,526
สุพรรณบุรี	14,444	4,000	6,206	37	1,530	26	30	123	93	1,213	1,186
กลุ่มจังหวัดภาคกลางตอนล่าง กลุ่มที่ 2	31,261	9,024	10,549	197	5,236	77	89	381	265	2,133	3,310
ประจวบคีรีขันธ์	9,126	2,634	3,290	59	1,340	20	25	108	78	646	926
เพชรบุรี*	11,019	2,823	3,539	138	2,565	18	21	112	49	826	928
สมุทรสาคร	7,035	1,993	2,437		875	28	33	94	81	401	1,093
สมุทรสงคราม	4,081	1,574	1,283		456	11	10	67	57	260	363
กลุ่มจังหวัดภาคใต้ฝั่งอ่าวไทย	67,954	18,798	26,821	501	9,932	164	163	798	672	3,874	6,231
ชุมพร	9,489	2,670	3,908	10	1,357	25	23	109	140	532	715
สุราษฎร์ธานี*	20,366	6,458	6,803	146	3,567	71	67	293	171	967	1,823
นครศรีธรรมราช	27,001	6,762	11,669	326	3,345	51	57	321	239	1,937	2,294
พัทลุง	11,098	2,908	4,441	19	1,663	17	16	75	122	438	1,399
กลุ่มจังหวัดภาคใต้ฝั่งอันดามัน	36,698	11,049	13,033	223	5,264	101	149	455	533	2,406	3,485
ระนอง	4,224	1,485	1,322		719	15	10	68	91	149	365
พังงา	6,181	2,055	2,120		883	17	14	91	73	441	487
ภูเก็ต*	6,837	2,080	1,487	157	1,106	32	88	140	191	175	1,381
กระบี่	7,593	2,149	3,404		1,035	18	17	72	93	403	402
ตรัง	11,863	3,280	4,700	66	1,521	19	20	84	85	1,238	850
กลุ่มจังหวัดภาคใต้ชายแดน	83,001	23,033	24,748	3,625	21,431	134	144	643	521	3,620	5,102
สงขลา*	34,772	8,627	8,561	2,948	10,031	76	77	354	160	1,222	2,716
สตูล	6,360	1,996	2,560		876	12	10	71	66	446	323

(หน่วย : คน)



ข้าราชการในฝ่ายพลเรือนแต่ละประเภท จำแนกตามพื้นที่ปฏิบัติงาน (จังหวัด) ปีงบประมาณ 2556 (ต่อ)

พื้นที่ปฏิบัติงาน	ส่วนกลางและส่วนภูมิภาค										ส่วนท้องถิ่น		
	รวม	พลเรือน ครู*	พลเรือน ในสถาบัน อุดมศึกษา	รัฐสภา สามัญ	ตำรวจ	อัยการ	ตุลาการ	องค์กร อิสระตาม รธน. **	กรุงเทพมหานคร -มหานคร	ส่วน จังหวัด	ส่วน ตำบล	เทศบาล	
ปัตตานี	13,772	4,303	4,568	384	3,116	14	17	68	91	613	598		
ยะลา	12,394	3,744	3,476	117	3,572	18	21	84	128	540	694		
นราธิวาส	15,703	4,363	5,583	176	3,836	14	19	66	76	799	771		
กลุ่มจังหวัดภาคตะวันออกเฉียง	49,532	14,755	15,891	561	7,891	153	232	677	446	2,095	6,831		
จันทบุรี	10,305	3,258	3,559	181	1,338	16	19	91	81	410	1,352		
ชลบุรี*	22,132	6,368	6,333	380	4,321	94	92	310	126	582	3,526		
ระยอง	11,993	3,350	4,207		1,420	31	109	207	194	865	1,610		
ตราด	5,102	1,779	1,792		812	12	12	69	45	238	343		
กลุ่มจังหวัดภาคตะวันออกเฉียงเหนือตอนบน	57,754	14,392	28,936	323	6,367	87	96	516	461	3,203	3,373		
กลุ่มที่ 1													
หนองคาย	8,451	2,328	4,022	9	1,091	16	14	74	103	356	438		
เลย	12,424	2,939	5,472	174	1,458	16	16	73	146	1,109	1,021		
อุดรธานี*	23,810	5,959	12,187	140	2,266	33	46	248	147	1,197	1,587		
หนองบัวลำภู	7,658	1,773	4,118		770	11	10	63	65	541	307		
บึงกาฬ	5,411	1,393	3,137		782	11	10	58			20		
กลุ่มจังหวัดภาคตะวันออกเฉียงเหนือตอนบน	37,356	8,901	18,667	410	4,133	51	50	246	306	2,213	2,379		
กลุ่มที่ 2													
นครพนม	12,079	2,917	6,050	160	1,260	13	16	68	71	1,076	448		
มุกดาหาร	7,186	1,984	3,234		967	15	12	68	87	357	462		
สกลนคร*	18,091	4,000	9,383	250	1,906	23	22	110	148	780	1,469		

(หน่วย : คน)



ข้าราชการในฟลายพลเรือนแต่ละประเภท จำแนกตามพื้นที่ปฏิบัติงาน (จังหวัด) ปีงบประมาณ 2556 (ต่อ)

พื้นที่ปฏิบัติงาน	ส่วนกลางและส่วนภูมิภาค										ส่วนท้องถิ่น		
	รวม	พลเรือน	ครูช	พลเรือน ในสถาบัน อุดมศึกษา	รัฐสภา สามัญ	ตำรวจ	อัยการ	ตุลาการ	องค์กร อิสระตาม รธน. **	กรุงเทพมหานคร -มหานคร	ส่วน จังหวัด	ส่วน ตำบล	เทศบาล
กลุ่มจังหวัดภาคตะวันออกเฉียงเหนือตอนกลาง	97,843	20,521	41,437	4,232	16,357	125	139	640		520	7,245	6,627	
ร้อยเอ็ด	22,556	4,486	11,398	15	2,636	19	27	100		149	2,175	1,551	
ขอนแก่น*	41,184	9,005	13,551	3,316	9,554	68	68	373		140	2,252	2,857	
มหาสารคาม	17,129	3,479	7,880	804	2,084	20	23	85		115	1,581	1,058	
กาฬสินธุ์	16,974	3,551	8,608	97	2,083	18	21	82		116	1,237	1,161	
กลุ่มจังหวัดภาคตะวันออกเฉียงเหนือตอนล่าง กลุ่มที่ 1	108,179	23,436	51,668	876	13,826	168	249	845		1,388	7,648	8,075	
สุรินทร์	20,545	4,154	11,563	275	2,246	25	27	130		115	1,405	605	
นครราชสีมา*	44,743	10,707	18,126	414	6,974	92	165	481		311	2,829	4,644	
บุรีรัมย์	23,972	4,723	13,205	160	2,542	29	31	124		124	1,842	1,192	
ชัยภูมิ	18,919	3,852	8,774	27	2,064	22	26	110		838	1,572	1,634	
กลุ่มจังหวัดภาคตะวันออกเฉียงเหนือตอนล่าง กลุ่มที่ 2	70,669	17,170	34,082	591	7,255	91	111	502		468	5,535	4,864	
อำนาจเจริญ	7,357	1,831	3,113		853	12	12	69		70	774	623	
ศรีสะเกษ	21,917	4,741	10,571	9	2,423	23	29	121		114	2,276	1,610	
ยโสธร	11,411	2,433	6,194		975	13	15	69		117	803	792	
อุบลราชธานี*	29,984	8,165	14,204	582	3,004	43	55	243		167	1,682	1,839	
กลุ่มจังหวัดภาคเหนือตอนบน กลุ่มที่ 1	65,356	18,443	21,065	2,262	13,600	156	194	738		497	3,010	5,391	
เชียงใหม่*	36,129	9,307	10,410	2,014	8,800	96	140	435		202	1,480	3,245	
แม่ฮ่องสอน	6,106	1,818	2,641		867	17	14	78		78	346	247	

(หน่วย : คน)



ข้าราชการในฝ่ายพลเรือนแต่ละประเภท จำแนกตามพื้นที่ปฏิบัติงาน (จังหวัด) ปีงบประมาณ 2556 (ต่อ)

พื้นที่ปฏิบัติงาน	ส่วนกลางและส่วนภูมิภาค										ส่วนท้องถิ่น		
	รวม	พลเรือน ดุข	พลเรือน ในสถาบัน อุดมศึกษา	รัฐสภา สามัญ	ตำรวจ	อัยการ	ตุลาการ	องค์กร อิสระตาม รธน. **	กรุงเทพมหานคร	ส่วน จังหวัด	ส่วน ตำบล	เทศบาล	
ลำปาง	14,910	4,947	5,024	248	2,827	25	24	148	116	871	680		
ลำพูน	8,211	2,371	2,990		1,106	18	16	77	101	313	1,219		
กลุ่มจังหวัดภาคเหนือตอนบน กลุ่มที่ 2	50,747	14,147	20,231	227	7,257	71	73	341	463	3,646	4,291		
น่าน	10,980	3,136	4,254	70	1,599	12	14	67	95	1,144	589		
พะเยา	9,144	2,808	3,630		1,203	12	14	76	111	574	716		
เชียงราย*	20,139	5,075	8,683	146	2,753	34	31	124	133	1,089	2,071		
แพร่	10,484	3,128	3,664	11	1,702	13	14	74	124	839	915		
กลุ่มจังหวัดภาคเหนือตอนล่าง กลุ่มที่ 1	63,528	17,802	26,307	1,118	8,295	121	129	648	530	4,010	4,568		
ตาก	10,188	3,009	4,015	116	1,496	22	20	95	80	483	852		
พิจิตรโลก*	18,088	5,501	6,600	791	2,445	46	49	276	181	941	1,258		
สุโขทัย	11,471	2,997	4,765		1,407	20	22	90	76	1,069	1,025		
เพชรบูรณ์	14,653	3,455	7,361	114	1,660	20	24	114	98	1,093	714		
อุดรธานี	9,128	2,840	3,566	97	1,287	13	14	73	95	424	719		
กลุ่มจังหวัดภาคเหนือตอนล่าง กลุ่มที่ 2	46,251	12,553	19,482	249	6,526	77	88	452	459	3,263	3,102		
กำแพงเพชร	11,719	2,861	5,518	110	1,301	17	21	85	176	926	704		
พิจิตร	9,968	2,666	4,090		1,421	12	16	78	90	661	934		
นครสวรรค์*	17,684	4,969	6,955	139	2,911	38	41	223	123	1,149	1,136		
อุทัยธานี	6,880	2,057	2,919		893	10	10	66	70	527	328		
รวม	1,271,395	366,955	436,812	31,789	210,689	3,283	4,582	17,206	36,072	66,736	84,945		

(หน่วย : คน)

หมายเหตุ : * หมายถึง จังหวัดที่เป็นศูนย์ปฏิบัติการกลุ่มจังหวัด

** รวมข้าราชการพลเรือนในสำนักงานอัยการสูงสุด จำนวน 2,227 คน



ข้าราชการในฝ่ายพลเรือน จำแนกตามส่วนราชการ และพื้นที่ปฏิบัติงาน ปีงบประมาณ 2556

พื้นที่ปฏิบัติงาน	รวม	นร	กต	กค	กต	กค	กค	กษ	กษ	กค	ทส	ทก	พน	พณ	มท	ยธ	รง	วธ	วธ	ศธ	ศธ	อก	ไม่ สังกัด ⁽⁴⁾	อิสระ ⁽⁵⁾ ท้องถิ่น
ต่างประเทศ	898	6	5	719										126		23						11	8	
กรุงเทพมหานคร	192,482	4,413	12,604	816	407	1,119	10,855	6,096	4,819	1,209	1,085	271	7,416	5,317	1,891	1,487	741	28,562	5,919	2,147	47,652	11,681	36,072	
กลุ่มจังหวัดภาคกลาง ตอนบน กลุ่มที่ 1	66,476	538	1,483	71	271	1,593	465	228	18	15	2,504	1,684	1,787	625	91	18,911	14,915	56	10,777	644	9,800			
นนทบุรี	22,397	524	503	137	775	35	15	5	4	2,485	317	803	393	11	4,028	7,756	12	1,468	181	2,945				
ปทุมธานี	16,371	4	461	58	83	304	146	17	5	6	7	387	584	104	12	5,294	1,741	18	4,884	182	2,074			
พระนครศรีอยุธยา*	15,191	5	293	13	21	322	93	16	5	6	542	303	68	52	5,521	2,601	11	1,970	176	3,173				
สระบุรี	12,517	5	226	30	192	191	180	3	5	6	438	97	60	16	4,068	2,817	15	2,455	105	1,608				
กลุ่มจังหวัดภาคกลาง ตอนบน กลุ่มที่ 2	31,458	17	528	66	92	1,308	262	49	18	4	20	1,214	368	158	210	11,733	6,170	35	4,009	389	4,808			
ชัยนาท	6,807	4	126	15	583	48	13	4	4	5	309	60	40	15	2,455	1,271	8	883	72	896				
ลพบุรี*	12,791	4	167	39	483	170	13	4	4	6	425	157	43	96	5,128	2,260	12	1,598	171	2,011				
สิงห์บุรี	5,602	5	117	17	119	25	12	5	5	229	76	39	14	2,003	1,348	8	705	71	804					
อ่างทอง	6,258	4	118	66	21	123	19	11	5	4	251	75	36	85	2,147	1,291	7	823	75	1,097				
กลุ่มจังหวัดภาคกลาง ตอนกลาง	49,741	18	1,260	12	100	890	218	241	25	10	45	1,461	596	322	109	18,753	7,416	53	10,453	552	7,207			
ฉะเชิงเทรา*	11,021	4	242	23	389	60	13	5	5	6	379	125	61	21	4,759	1,943	10	1,322	100	1,554				
ปราจีนบุรี	8,178	3	151	12	135	57	192	5	9	320	116	47	47	3,293	1,594	14	1,062	102	1,019					
สระแก้ว	8,535	4	156	17	152	15	10	5	14	261	73	33	15	3,945	1,306	8	1,263	78	1,180					
นครนายก	5,326	3	103	12	11	112	17	12	4	11	212	55	33	2,171	1,081	8	620	70	779					
สมุทรปราการ	16,681	4	608	37	102	69	14	6	5	5	289	227	148	14	4,585	1,492	13	6,186	202	2,675				
กลุ่มจังหวัดภาคกลาง ตอนล่าง กลุ่มที่ 1	64,114	86	1,023	129	92	1,198	432	335	19	17	22	1,722	767	262	530	24,746	10,757	107	11,099	669	10,102			
กาญจนบุรี	14,671	73	201	5	24	445	85	17	6	5	433	133	50	23	6,439	2,279	28	1,870	160	2,390				
นครปฐม*	19,832	5	448	34	200	80	15	4	5	398	226	68	312	6,760	2,403	12	5,869	235	2,758					
ราชบุรี	15,167	4	201	14	330	82	286	4	6	7	416	276	75	39	5,513	3,507	33	1,768	144	2,462				
สุพรรณบุรี	14,444	4	173	124	20	223	185	17	5	6	5	475	132	69	6,034	2,568	34	1,592	130	2,492				

(หน่วย : คน)



ข้าราชการในฝ่ายพลเรือน จำแนกตามส่วนราชการ และพื้นที่ปฏิบัติงาน ปีงบประมาณ 2556 (ต่อ)

พื้นที่ปฏิบัติงาน	รวม	นร	กค	กต	กท ⁽¹⁾	พม	กษ	คค	ทส	ทก	พน	พณ	มท	ยธ	รง	วธ ⁽²⁾	วท	ศธ ⁽³⁾	สธ	อก	ไม่สังกัด ⁽⁴⁾	อิสระ ⁽⁵⁾	ท้องถิ่น
กลุ่มจังหวัดภาคกลาง	31,266	17	673	55	56	673	384	123	20	8	20	1,061	314	191	56	10,704	5,354	43	5,388	418	5,708		
ตอนล่าง กลุ่มที่ 2	9,126	4	166	1	22	326	134	15	5	5	5	341	67	45	14	3,349	1,476	10	1,375	121	1,650		
ประจำนครราชสีมา	11,024	5	143	12	15	175	137	82	5	5	5	328	99	39	19	3,677	1,741	9	2,607	118	1,803		
เพชรบุรี*	7,035	4	230	42	8	89	53	14	5	3	5	218	93	69	13	2,395	1,167	15	925	112	1,575		
สมุทรสาคร	4,081	4	134	11	11	83	60	12	5	5	5	174	55	38	10	1,283	970	9	481	67	680		
สมุทรสงคราม	67,954	175	982	81	117	1,527	490	551	20	11	23	2,135	940	215	276	27,117	11,344	73	10,263	837	10,777		
กลุ่มจังหวัดภาคใต้																							
ฝั่งอ่าวไทย	9,489	4	160	49	21	199	61	17	5	5	5	345	122	40	16	3,869	1,657	11	1,411	110	1,387		
ชุมพร	20,366	162	411	7	44	493	187	269	6	6	5	635	316	81	29	6,949	3,761	37	3,695	312	2,961		
สุราษฎร์ธานี*	27,001	4	277	25	34	639	188	247	5	5	7	774	386	55	160	11,887	4,031	17	3,454	336	4,470		
นครศรีธรรมราช	11,098	5	134	18	18	196	54	18	4	6	6	381	116	39	71	4,412	1,895	8	1,703	79	1,959		
พัทลุง	36,698	20	818	124	101	680	291	73	81	9	26	1,361	404	204	96	13,170	6,770	48	5,452	546	6,424		
กลุ่มจังหวัดภาคใต้																							
ฝั่งอันดามัน	4,224	3	138	20	100	42	11	11	5	5	5	193	58	36	14	1,322	847	7	748	70	605		
ระนอง	6,181	4	109	4	20	133	15	14	5	5	5	282	88	33	16	2,120	1,311	11	917	93	1,001		
พังงา	6,837	4	250	5	22	90	111	16	62	4	5	202	82	52	31	1,662	1,110	11	1,158	213	1,747		
ภูเก็ต*	7,593	4	147	56	18	163	56	16	4	5	5	292	59	40	15	3,352	1,312	8	1,070	78	898		
กระบี่	11,863	5	174	59	21	194	67	16	5	5	6	392	117	43	20	4,714	2,190	11	1,559	92	2,173		
ตรัง	83,001	175	1,369	78	152	1,675	547	322	125	10	34	2,517	811	271	132	28,352	14,721	82	21,697	688	9,243		
กลุ่มจังหวัดภาคใต้																							
ชายแดน	34,772	157	767	4	50	818	335	244	108	5	8	714	481	110	56	11,529	4,687	51	10,176	374	4,098		
สงขลา*	6,360	5	140	3	20	127	38	12	5	6	6	241	71	39	16	2,560	1,259	8	904	71	835		
สตูล	13,772	4	145	26	260	50	40	5	5	7	621	89	45	23	4,952	2,971	7	3,144	76	1,302			
ปัตตานี	12,394	5	149	67	32	145	59	11	4	7	416	100	37	18	3,552	2,723	8	3,609	90	1,362			
ยะลา	15,703	4	168	4	24	325	65	15	3	6	525	70	40	19	5,759	3,081	8	3,864	77	1,646			
นราธิวาส																							

(หน่วย : คน)



ข้าราชการในฝ่ายพลเรือน จำแนกตามส่วนราชการ และพื้นที่ปฏิบัติงาน ปีงบประมาณ 2556 (ต่อ)

พื้นที่ปฏิบัติงาน	รวม	นร	กต	กท	กท ⁽¹⁾	พม	กษ	คค	ทส	ทก	พณ	มท	ยธ	รง	วธ ⁽²⁾	วท	ศธ ⁽³⁾	สธ	อก	ไม่สังกัด ⁽⁴⁾	อิสระ ⁽⁵⁾	ท้องถิ่น
กลุ่มจังหวัดภาคตะวันออกเฉียงเหนือ	49,532	88	1,520	กต	80	111	1,185	524	196	23	10	25	1,352	697	237	114	16,359	8,577	81	8,165	816	9,372
จันทบุรี	10,305	74	171			12	222	66	14	6	6	325	101	41	67		3,686	2,191	7	1,375	98	1,843
ชลบุรี*	22,132	4	893		68	59	623	343	154	6	5	10	492	327	95	14	6,674	3,251	54	4,476	350	4,234
ระยอง	11,993	5	338		9	31	219	72	17	6	5	4	319	191	69	19	4,207	2,027	13	1,477	296	2,669
ตราด	5,102	5	118		3	9	121	43	11	5	5	5	216	78	32	14	1,792	1,108	7	837	72	626
กลุ่มจังหวัดภาคตะวันออกเฉียงเหนือตอนบน กลุ่มที่ 1	57,773	20	876		59	102	1,364	312	354	24	10	31	1,896	411	209	98	29,259	8,522	75	6,564	550	7,037
หนองคาย	8,470	4	244		10	30	160	73	12	5	6	7	304	68	34	22	4,050	1,330	6	1,129	79	897
เลย	12,424	4	172		4	16	218	98	17	5		6	407	71	38	19	5,646	1,846	12	1,490	79	2,276
อุดรธานี*	23,810	5	356		45	31	693	93	292	5	4	6	648	157	54	30	12,308	3,488	53	2,346	265	2,931
หนองบัวลำภู	7,658	4	100			17	161	11	14	5		6	252	69	33	15	4,118	1,076	4	794	66	913
บึงกาฬ	5,411	3	4			8	132	37	19	4		6	285	46	50	12	3,137	782		805	61	20
กลุ่มจังหวัดภาคตะวันออกเฉียงเหนือตอนบน กลุ่มที่ 2	37,356	12	445		9	48	673	267	42	14		17	1,258	301	124	64	19,077	5,577	23	4,246	261	4,898
นครพนม	12,079	6	146			12	215	51	13	5		6	418	108	41	20	6,210	1,860	6	1,293	74	1,595
มุกดาหาร	7,186	4	141		9	17	161	48	13	4		6	261	58	40	17	3,234	1,193	8	996	70	906
สกลนคร*	18,091	2	158			19	297	168	16	5		5	579	135	43	27	9,633	2,524	9	1,957	117	2,397
กลุ่มจังหวัดภาคตะวันออกเฉียงเหนือตอนกลาง	97,843	177	781		91	154	2,002	519	356	86	18	23	2,551	635	211	279	45,474	12,716	64	16,628	686	14,392
ร้อยเอ็ด	22,556	4	179			19	346	42	17	5	6	6	659	107	41	111	11,348	2,988	8	2,681	114	3,875
ขอนแก่น*	41,184	164	302		35	84	1,100	359	306	71	6	8	873	354	86	65	16,847	5,153	43	9,691	388	5,249
มหาสารคาม	17,129	4	147		56	12	261	58	15	5		5	484	80	42	24	8,628	2,322	6	2,131	95	2,754
กาฬสินธุ์	16,974	5	153			39	295	60	18	5	6	4	535	94	42	79	8,651	2,253	7	2,125	89	2,514

(หน่วย : คน)



ข้าราชการในฝ่ายพลเรือน จำแนกตามส่วนราชการ และพื้นที่ปฏิบัติงาน ปีงบประมาณ 2556 (ต่อ)

พื้นที่ปฏิบัติงาน	รวม	น.ร	กต	กต	กท	กท	คค	ทส	ทก	พน	พธ	มท	ยธ	รง	วธ ⁽²⁾	วท	ศธ ⁽³⁾	สธ	อก	ไม่สังกัด ⁽⁴⁾	อิสระ ⁽⁵⁾	ท้องถิ่น
กลุ่มจังหวัดภาคตะวันออกเฉียงเหนือตอนล่าง กลุ่มที่ 1	108,179	17	1,028	48	118	1,919	584	362	21	14	32	2,926	1,106	233	206	52,482	14,754	74	14,177	967	17,111	
สุรินทร์	20,545	4	164		22	299	70	17	5	5	11	575	139	40	24	11,838	2,762	8	2,298	139	2,125	
นครราชสีมา*	44,743	4	516	11	56	979	371	309	6	6	8	1,142	667	101	131	18,515	6,353	47	7,162	575	7,784	
บุรีรัมย์	23,972	4	179		21	337	76	20	5	3	8	674	153	45	30	13,365	3,150	11	2,599	134	3,158	
ชัยภูมิ	18,919	5	169	37	19	304	67	16	5		5	535	147	47	21	8,764	2,489	8	2,118	119	4,044	
กลุ่มจังหวัดภาคตะวันออกเฉียงเหนือตอนล่าง กลุ่มที่ 2	70,669	134	637	90	97	1,509	449	177	85	6	60	2,012	515	193	114	34,613	11,050	53	7,455	553	10,867	
อำนาจเจริญ	7,357	3	97		13	144	43	13	5	5	5	260	83	33	15	3,113	1,100	8	882	73	1,467	
ศรีสะเกษ	21,917	5	159	61	37	328	58	19	5	10	645	153	44	26	26	10,519	3,232	7	2,474	135	4,000	
ยโสธร	11,411	4	112		10	186	46	14	5	6	348	76	39	15	15	6,194	1,557	6	1,006	75	1,712	
อุบลราชธานี*	29,984	122	269	29	37	851	302	131	70	6	39	759	203	77	58	14,787	5,161	32	3,093	270	3,688	
กลุ่มจังหวัดภาคเหนือตอนบน กลุ่มที่ 1	65,337	184	1,116	113	171	1,807	639	820	143	11	68	1,997	754	244	203	23,160	10,175	100	13,909	825	8,898	
เชียงใหม่*	36,110	171	666	60	85	1,064	418	376	128	6	52	875	389	82	152	12,308	4,792	71	8,975	513	4,927	
แม่ฮ่องสอน	6,106	4	107	2	23	125	49	71	5	5	249	80	31	13	13	2,641	1,042	6	903	79	671	
ลำปาง	14,910	4	193	51	40	447	103	356	5	6	545	190	87	23	23	5,221	2,918	16	2,887	151	1,667	
ลำพูน	8,211	5	150		23	171	69	17	5	5	328	95	44	15	15	2,990	1,423	7	1,144	82	1,633	
กลุ่มจังหวัดภาคเหนือตอนบน กลุ่มที่ 2	50,747	18	710	12	93	993	411	490	21	6	22	1,781	454	169	98	20,458	8,792	33	7,434	352	8,400	
น่าน	10,980	4	141		23	303	80	22	6	4	440	64	37	40	40	4,324	1,955	7	1,632	70	1,828	
พะเยา	9,144	5	124		20	185	61	19	5	6	341	65	39	16	16	3,630	1,909	6	1,236	76	1,401	
เชียงราย*	20,139	4	314	12	31	297	116	197	5	6	7	632	240	50	26	8,829	3,112	11	2,826	131	3,293	
แพร่	10,484	5	131		19	208	154	252	5	5	368	85	43	16	16	3,675	1,816	9	1,740	75	1,878	

(หน่วย : คน)



ข้าราชการในฝ่ายพลเรือน จำแนกตามส่วนราชการ และพื้นที่ปฏิบัติงาน ปีงบประมาณ 2556 (ต่อ)

พื้นที่ปฏิบัติงาน	รวม	นร	กต	กท	กท ⁽¹⁾	พม	กษ	คค	ทส	ทก	พท	พณ	มท	ยธ	รง	วธ ⁽²⁾	วท	ศธ ⁽³⁾	สธ	อก	ไม่สังกัด ⁽⁴⁾	อิสระ ⁽⁵⁾	ท้องถิ่น
กลุ่มจังหวัดภาคเหนือตอนล่าง กลุ่มที่ 1	63,523	144	916	129	119	1,539	627	539	23	15	68	1,880	815	236	183	27,290	10,582	74	8,560	676	9,108		
ตาก	10,188	4	179	18	169	83	247	4	5	297	115	42	15	4,131	1,808	16	1,539	101	1,415				
พิษณุโลก*	18,088	125	307	15	32	746	145	243	5	6	7	464	351	73	17	7,410	2,904	34	2,540	284	2,380		
สุโขทัย	11,471	5	145	71	20	214	58	13	4	4	44	361	118	41	112	4,654	1,882	8	1,452	95	2,170		
เพชรบูรณ์	14,648	5	150	43	16	235	163	19	5	6	444	166	39	21	7,432	2,163	9	1,707	120	1,905			
อุดรธานี	9,128	5	135	33	175	178	17	5	5	6	314	65	41	18	3,663	1,825	7	1,322	76	1,238			
กลุ่มจังหวัดภาคเหนือตอนล่าง กลุ่มที่ 2	46,251	20	617	18	81	1,052	379	148	19	10	23	1,584	422	180	74	19,713	7,852	54	6,699	482	6,824		
กำแพงเพชร	11,719	5	137	17	396	67	16	4	5	6	371	113	37	19	5,628	1,648	13	1,335	96	1,806			
พิจิตร	9,968	5	139	21	176	57	12	5	6	393	63	34	18	4,090	1,702	23	1,456	83	1,685				
นครสวรรค์*	17,684	5	225	18	18	322	205	107	5	5	6	547	189	72	22	7,076	3,215	13	2,989	237	2,408		
อุทัยธานี	6,880	5	116	25	158	50	13	5	5	5	273	57	37	15	2,919	1,287	5	919	66	925			
รวมทั้งหมด	1,271,395	6,279	29,391	1,535	1,672	3,194	34,442	13,896	10,225	1,994	1,269	3,460	39,808	17,414	6,198	4,420	741	469,933	181,983	3,286	220,635	22,592	197,048

(หน่วย : คน)

หมายเหตุ : (1) รวมข้าราชการครูและบุคลากรทางการศึกษา จำนวน 1,026 คน

(2) รวมข้าราชการครูและบุคลากรทางการศึกษา จำนวน 995 คน

(3) รวมข้าราชการครูและบุคลากรทางการศึกษา จำนวน 434,791 คน และข้าราชการพลเรือนในสถาบันอุดมศึกษา จำนวน 31,789 คน

(4) รวมข้าราชการอัยการ จำนวน 3,283 คน และข้าราชการตำรวจ จำนวน 210,689 คน

(5) รวมข้าราชการรัฐสภาสามัญ จำนวน 3,031 คน ข้าราชการตุลาการ จำนวน 4,582 คน และข้าราชการองค์กรอิสระตามรัฐธรรมนูญ จำนวน 14,979 คน

* หมายถึง จังหวัดที่เป็นศูนย์ปฏิบัติการกลุ่มจังหวัด



ข้าราชการ ในตำแหน่งระดับสูง







กำลังคนภาครัฐในฝ่ายพลเรือน : ตำแหน่งระดับสูง

ตำแหน่ง	2556				2555
	รวม	ชาย	หญิง	%หญิง	%หญิง
พลเรือนสามัญ	1,053	873	180	17.09	18.06
หัวหน้า/รองหัวหน้าส่วนราชการ ระดับกระทรวง/กรม	552	418	134	24.28	22.75
ผู้ตรวจราชการกระทรวง	115	88	27	23.48	23.28
ผู้ว่าราชการจังหวัด	76	73	3	3.95	3.95
รองผู้ว่าราชการจังหวัด	168	160	8	4.76	5.20
ปลัดจังหวัด	76	76	0	0.00	0.00
เอกอัครราชทูต	66	58	8	12.12	14.29
ตำรวจ	77	77	0	0.00	0.00
ผู้บัญชาการตำรวจแห่งชาติ	1	1	0	0.00	0.00
รองผู้บัญชาการตำรวจแห่งชาติ	14	14	0	0.00	0.00
ผู้ช่วยผู้บัญชาการตำรวจแห่งชาติ	17	17	0	0.00	0.00
ผู้บัญชาการ	45	45	0	0.00	0.00
ตุลาการ	47	42	5	10.64	9.18
ประธานศาลฎีกา	1	1	0	0.00	0.00
รองประธานศาลฎีกา	6	6	0	0.00	0.00
ประธานแผนกคดีฯ / ผู้พิพากษาหัวหน้าคณะในศาลฎีกา	40	35	5	12.50	13.33
ตุลาการศาลปกครอง	7	7	0	0.00	0.00
ประธานศาลปกครองสูงสุด	1	1	0	0.00	0.00
รองประธานศาลปกครองสูงสุด	2	2	0	0.00	0.00
ตุลาการหัวหน้าคณะศาลปกครองสูงสุด	4	4	0	0.00	0.00
ตุลาการศาลรัฐธรรมนูญ	9	9	0	0.00	0.00
อัยการ	83	70	13	15.66	10.98
อัยการสูงสุด	1	1	0	0.00	0.00
รองอัยการสูงสุด	6	6	0	0.00	0.00
ผู้ตรวจราชการอัยการ	11	11	0	0.00	0.00
อธิบดีอัยการ	65	52	13	20.00	14.06
องค์กรอิสระตามรัฐธรรมนูญ*	36	27	9	25.00	13.33
นักบริหาร	36	27	9	25.00	13.33
รัฐสภา	20	6	14	70.00	56.25
นักบริหาร	20	6	14	70.00	56.25

หมายเหตุ : ข้อมูล ณ 1 เมษายน 2556

(หน่วย : คน)

*ประกอบด้วย สนง.ตรวจเงินแผ่นดิน สนง.ป.ป.ช. สนง.ศาลรัฐธรรมนูญ สนง.ศาลยุติธรรม สนง.ศาลปกครอง
สนง.คณะกรรมการสิทธิมนุษยชนแห่งชาติ



นักบริหาร ปิงประมาณ พ.ศ. 2556

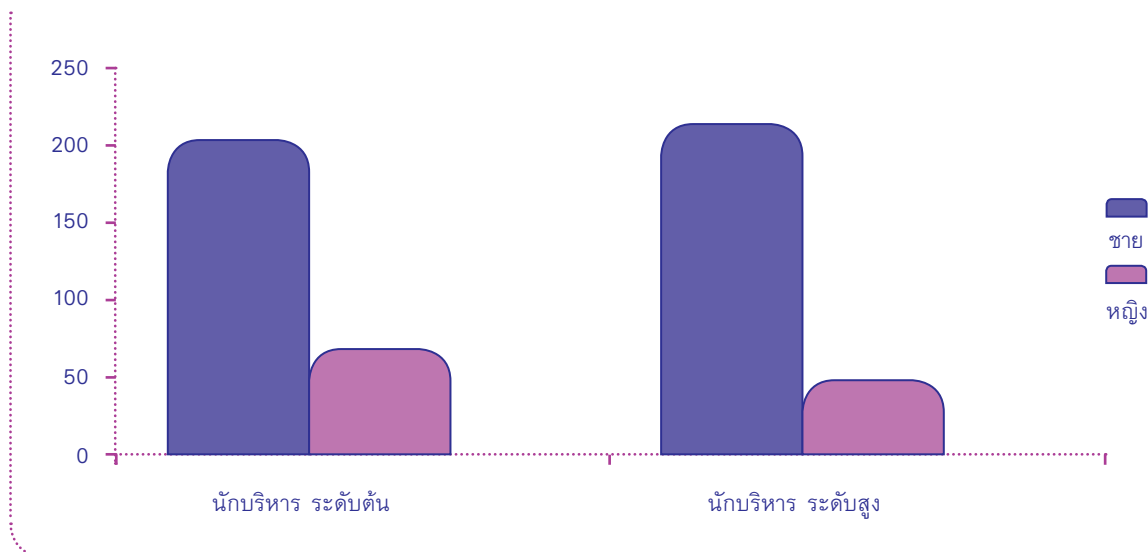

ตำแหน่ง	จำนวน			ร้อยละ	
	รวม	ชาย	หญิง	ชาย	หญิง
นักบริหาร ระดับสูง	272	214	58	78.68	21.32
ปลัดกระทรวง	19	17	2	89.47	10.53
อธิบดี / ผู้อำนวยการ / เลขาธิการ	120	104	16	86.67	13.33
รองปลัดกระทรวง / รองเลขาธิการ / รองผู้อำนวยการ	133	93	40	69.92	30.08
นักบริหาร ระดับต้น	280	204	76	72.86	27.14
รองอธิบดี / รองเลขาธิการ / รองผู้อำนวยการ	280	204	76	72.86	27.14
รวมทั้งหมด	552	418	134	75.72	24.28

หมายเหตุ : ข้อมูล ณ 1 เมษายน 2556

(หน่วย : คน)

- นักบริหาร หมายถึง หัวหน้า / รองหัวหน้าส่วนราชการระดับกระทรวง กรม (เฉพาะข้าราชการพลเรือนสามัญ)



นักบริหารจำแนกตามส่วนราชการ ระดับ IWF ปีงบประมาณ พ.ศ. 2556

ส่วนราชการ	ระดับต้น		ระดับสูง		รวมทั้งหมด			
	ชาย	หญิง	ชาย	หญิง	รวม	ชาย	หญิง	% หญิง
รวม	204	76	214	58	552	418	134	24.28
สำนักนายกรัฐมนตรี	4	-	36	12	52	40	12	23.08
กระทรวงการคลัง	13	10	10	3	36	23	13	36.11
กระทรวงการต่างประเทศ	13	8	16	1	38	29	9	23.68
กระทรวงการท่องเที่ยวและกีฬา	4	-	3	2	9	7	2	22.22
กระทรวงการพัฒนาสังคมและความมั่นคงของมนุษย์	6	2	3	3	14	9	5	35.71
กระทรวงเกษตรและสหกรณ์	27	11	16	1	55	43	12	21.82
กระทรวงคมนาคม	14	2	9	1	26	23	3	11.54
กระทรวงทรัพยากรธรรมชาติและสิ่งแวดล้อม	17	6	12	1	36	29	7	19.44
กระทรวงเทคโนโลยีสารสนเทศและการสื่อสาร	2	4	5	-	11	7	4	36.36
กระทรวงพลังงาน	7	2	6	-	15	13	2	13.33
กระทรวงพาณิชย์	8	10	3	7	28	11	17	60.71
กระทรวงมหาดไทย	20	-	11	-	31	31		0.00
กระทรวงยุติธรรม	17	7	11	2	37	28	9	24.32
กระทรวงแรงงาน	9	2	7	1	19	16	3	15.79
กระทรวงวัฒนธรรม	4	3	6	1	14	10	4	28.57
กระทรวงวิทยาศาสตร์และเทคโนโลยี	1	-	3	3	7	4	3	42.86
กระทรวงศึกษาธิการ	7	-	16	6	29	23	6	20.69
กระทรวงสาธารณสุข	17	3	13	1	34	30	4	11.76
กระทรวงอุตสาหกรรม	9	4	6	3	22	15	7	31.82
ส่วนราชการไม่สังกัดสำนักนายกรัฐมนตรี กระทรวง หรือทบวง	5	2	22	10	39	27	12	30.77

หมายเหตุ : ข้อมูล ณ 1 เมษายน 2556

(หน่วย : คน)

- นักบริหาร หมายถึง หัวหน้า / รองหัวหน้าส่วนราชการระดับกระทรวง กรม (เฉพาะข้าราชการพลเรือนสามัญ)



นักบริหารชายหญิง ปีงบประมาณ พ.ศ. 2536-2556

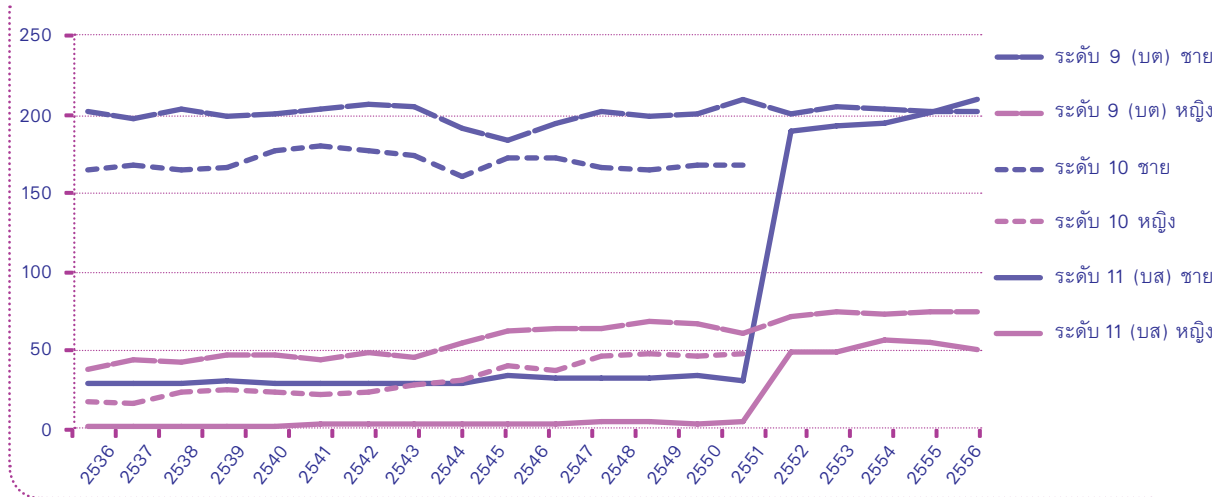

ปี	ระดับ 9-11			ระดับ 9		ระดับ 10		ระดับ 11		% หญิง			
	รวม	ชาย	หญิง	ชาย	หญิง	ชาย	หญิง	ชาย	หญิง	9-11	9	10	11
2536	417	373	44	200	29	151	14	22	1	10.55	12.66	8.48	4.35
2537	435	391	44	205	32	163	11	23	1	10.11	13.50	6.32	4.17
2538	441	390	51	200	40	167	10	23	1	11.56	16.67	5.65	4.17
2539	449	392	57	206	37	163	19	23	1	12.69	15.23	10.44	4.17
2540	457	393	64	202	44	166	20	25	0	14.00	17.89	10.75	0.00
2541	468	405	63	203	44	178	18	24	1	13.46	17.81	9.18	4.00
2542	470	411	59	207	40	181	17	23	2	12.55	16.19	8.59	8.00
2543	477	411	66	210	45	178	19	23	2	13.84	17.65	9.64	8.00
2544	472	405	67	208	41	174	24	23	2	14.19	16.47	12.12	8.00
2545	455	374	81	192	52	159	27	23	2	17.80	21.31	14.52	8.00
2546	487	385	102	183	61	173	38	29	3	20.94	25.00	18.01	9.38
2547	496	396	100	195	63	173	34	28	3	20.16	24.42	16.43	9.68
2548	508	397	111	205	62	165	45	27	4	21.85	23.22	21.43	12.90
2549	510	392	118	201	68	164	46	27	4	23.14	25.28	21.90	12.90
2550	514	400	114	203	66	168	45	29	3	22.18	24.54	21.13	9.38
2551	517	407	110	214	59	167	46	26	5	21.28	21.61	21.60	16.13
ปี	บต-บส			บต		บส		% หญิง					
	รวม	ชาย	หญิง	ชาย	หญิง	ชาย	หญิง	บต-บส	บต	บส			
2552	521	395	126	203	71	192	55	24.18	25.91	22.27			
2553	536	405	131	209	75	196	56	24.44	26.41	22.22			
2554	541	403	138	206	73	197	65	25.51	26.16	24.81			
2555	548	411	137	205	75	205	62	25.00	26.79	23.13			
2556	552	418	134	204	76	214	214	24.28	27.14	21.32			

หมายเหตุ : ข้อมูล ณ 1 เมษายน 2556

(หน่วย : คน)

(1) นักบริหาร หมายถึง หัวหน้า / รองหัวหน้าส่วนราชการระดับกระทรวง กรม (เฉพาะข้าราชการพลเรือนสามัญ)

(2) บริหารระดับสูง เทียบเท่า ระดับ 10-11 บริหารระดับต้น เทียบเท่า ระดับ 9

ข้าราชการ ในแต่ละประเภท







ข้าราชการพลเรือนสามัญ จำแนกตามส่วนราชการ เขต ประเภทตำแหน่ง ระดับตำแหน่ง และการศึกษา 2556

ส่วนราชการ	รวม	ประเภท/ระดับ														ระดับการศึกษา		
		ทั่วไป				วิชาการ				อำนาจการ				บริหาร		ต่ำกว่า ป.ตรี	ป.ตรี ขึ้นไป	%ป.ตรี ขึ้นไป
		ปฏิบัติงาน	ชำนาญงาน	อาวุโส	พิเศษ	ปฏิบัติกร พิเศษ	ชำนาญการ	ชำนาญการ พิเศษ	ชำนาญการ	เชี่ยวชาญ	ทรงคุณวุฒิ	ต้น	สูง	ต้น	สูง			
รวม	366,955	20,772	80,325	7,127	53,889	169,816	24,370	3,280	206	2,845	3,170	561	594	67,210	299,745	81.68		
ชาย	130,595	6,979	35,410	5,642	16,829	46,612	11,497	2,026	131	2,155	2,377	444	493	30,335	100,260	76.77		
หญิง	236,360	13,793	44,915	1,485	37,060	123,204	12,873	1,254	75	690	793	117	101	36,875	199,485	84.40		
1. สำนักนายกรัฐมนตรี	6,279	491	1,403	139	929	1,978	910	119	26	90	120	9	65	887	5,392	85.87		
ชาย	2,647	196	690	119	335	674	397	53	13	52	64	7	47	459	2,188	82.66		
หญิง	3,632	295	713	20	594	1,304	513	66	13	38	56	2	18	428	3,204	88.22		
1.1 สำนักงานปลัดสำนักนายกรัฐมนตรี	409	23	44	1	81	160	71	1		2	9	2	15	46	363	88.75		
ชาย	148	3	8		34	54	34			5	1	9		8	140	94.59		
หญิง	261	20	36	1	47	106	37	1		2	4	1	6	38	223	85.44		
1.2 กรมประชาสัมพันธ์	1,927	236	695	93	189	478	144	4		73	12	2	1	374	1,553	80.59		
ชาย	1,063	143	481	90	68	161	66			44	7	2	1	279	784	73.75		
หญิง	864	93	214	3	121	317	78	4		29	5			95	769	89.00		
1.3 สำนักงานคณะกรรมการ คุ้มครองผู้บริโภค	116	3	5	1	50	37	10			5	2	2	1	2	114	98.28		
ชาย	55				25	19	5			1	2	2	1		55	100.00		
หญิง	61	3	5	1	25	18	5			4				2	59	96.72		
1.4 สำนักเลขาธิการนายกรัฐมนตรี	284	26	61	6	49	86	34		3		11	1	7	38	246	86.62		
ชาย	88	2	16	2	18	27	11		1		6	1	4	6	82	93.18		
หญิง	196	24	45	4	31	59	23		2		5	5	3	32	164	83.67		
1.5 สำนักเลขาธิการคณะรัฐมนตรี	280	26	85	2	21	72	55	6		8	8	5	5	45	235	83.93		
ชาย	77	5	15	2	7	15	24	2		4	4	3	3	11	66	85.71		
หญิง	203	21	70		14	57	31	4		4	4	4	2	34	169	83.25		
1.6 สำนักข่าวกรองแห่งชาติ	775	38	218	28	39	308	107	12	4	2	14	5	5	165	610	78.71		
ชาย	436	19	131	20	19	136	84	7	3	2	10	5	5	113	323	74.08		
หญิง	339	19	87	8	20	172	23	5	1	4	4	4	4	52	287	84.66		

(หน่วย : คน)



ข้าราชการพลเรือนสามัญ จำแนกตามส่วนราชการ เขต ประเภทตำแหน่ง ระดับตำแหน่ง และการศึกษา (ต่อ)

ส่วนราชการ	รวม	ประเภท/ระดับ											ระดับการศึกษา		
		ทั่วไป			วิชาการ			อำนาจการ		บริหาร		ต่ำกว่า ป.ตรี	ป.ตรี ขึ้นไป	%ป.ตรี ขึ้นไป	
		ปฏิบัติงาน	ชำนาญงาน	อาวุโสพิเศษ	ทักษะพิเศษ	ปฏิบัติการ	ชำนาญการ	ชำนาญการพิเศษ	ชำนาญการพิเศษ	ชำนาญการพิเศษ	ชำนาญการพิเศษ				ชำนาญการพิเศษ
1.7 สำนักงานประมาณ	772	17	95	5	94	378	117	36	4	19	7	40	732	94.82	
ชาย	235	1	5	3	26	113	50	20	3	10	4	2	233	99.15	
หญิง	537	16	90	2	68	265	67	16	1	9	3	38	499	92.92	
1.8 สำนักงานสภาความมั่นคงแห่งชาติ	110	4	17		16	39	16	5		4	4	9	101	91.82	
ชาย	56	1	6		4	21	11	4		1	4	5	51	91.07	
หญิง	54	3	11		12	18	5	1		3		4	50	92.59	
1.9 สำนักงานคณะกรรมการกฤษฎีกา	354	22	42	2	117	93	58		8	6	1	59	295	83.33	
ชาย	138	5	7	1	48	38	26		5	3		12	126	91.30	
หญิง	216	17	35	1	69	55	32		3	3	1	47	169	78.24	
1.10 สำนักงาน ก.พ.	526	56	75	1	91	103	155	21	1	3	14	1	65	461	87.64
ชาย	132	15	12	1	25	27	36	6		1	4	1	116	87.88	
หญิง	394	41	63		66	76	119	15	1	2	10	1	345	87.56	
1.11 สน.คกก.พัฒนาการเศรษฐกิจ และสังคมแห่งชาติ	475	12	50		93	176	98	20	4	15	7	29	446	93.89	
ชาย	162		9		39	52	38	9	1	10	4	6	156	96.30	
หญิง	313	12	41		54	124	60	11	3	5	3	23	290	92.65	
1.12 สำนักงาน ก.พ.ร.	251	28	16		89	48	45	14	2	6	3	15	236	94.02	
ชาย	57	2			22	11	12	5		2	3	1	56	98.25	
หญิง	194	26	16		67	37	33	9	2	4		14	180	92.78	
2. กระทรวงการคลัง	29,391	1,796	8,312	262	2,517	14,453	1,369	95	15	35	497	23	3,702	25,689	87.40
ชาย	8,770	238	2,300	200	666	4,528	498	39	5	26	243	13	1,324	7,446	84.90
หญิง	20,621	1,558	6,012	62	1,851	9,925	871	56	10	9	254	10	2,378	18,243	88.47
2.1 สำนักงานรัฐมนตรี	9		1		1	4	2			1			9	100.00	
ชาย	3				1	1	1						3	100.00	
หญิง	6		1			3	1			1			6	100.00	

(หน่วย : คน)



ข้าราชการพลเรือนสามัญ จำแนกตามส่วนราชการ เขต ประเภทตำแหน่ง ระดับตำแหน่ง และการศึกษา 2556 (ต่อ)

ส่วนราชการ	รวม	ประเภท/ระดับ													ระดับการศึกษา			
		ทั่วไป			วิชาการ				อำนาจการ		บริหาร		ต่ำกว่า ป.ตรี	ป.ตรี ขึ้นไป	%ป.ตรี ขึ้นไป			
		ปฏิบัติงาน	ชำนาญงาน	อาวุโสพิเศษ	ปฏิบัติกรพิเศษ	ชำนาญการ	ชำนาญการพิเศษ	เชี่ยวชาญ	ทรงคุณวุฒิ	ต้น	สูง	ต้น				สูง		
2.2 สำนักงานปลัดกระทรวง	188	11	45	3	34	59	17	4	2						9	17	171	90.96
ชาย	62	2	7	3	9	20	6	3	1						8	6	56	90.32
หญิง	126	9	38		25	39	11	1	1						1	11	115	91.27
2.3 กรมธนารักษ์	1,235	108	287	110	184	399	47	7	12	77	3	1	252	983	252	983	79.60	
ชาย	512	42	93	91	70	136	13	3	10	51	2	1	121	391	121	391	76.37	
หญิง	723	66	194	19	114	263	34	4	2	26	1		131	592	131	592	81.88	
2.4 กรมบัญชีกลาง	1,761	55	331	7	315	851	88	12	2	3	92	4	156	1,605	156	1,605	91.14	
ชาย	308	7	43	2	69	139	18	4	1	23	1		34	274	34	274	88.96	
หญิง	1,453	48	288	5	246	712	70	8	2	69	3		122	1,331	122	1,331	91.60	
2.5 กรมศุลกากร	4,104	85	1,350		523	1,946	118	15	3	12	48	3	547	3,557	547	3,557	86.67	
ชาย	2,263	21	743		215	1,160	65	8	1	11	36	3	350	1,913	350	1,913	84.53	
หญิง	1,841	64	607		308	786	53	7	2	1	12		197	1,644	197	1,644	89.30	
2.6 กรมสรรพสามิต	3,201	246	1,167	135	154	1,307	78	3	1	1	104	4	682	2,519	682	2,519	78.69	
ชาย	1,843	38	754	102	45	800	51	2	1	1	46	2	463	1,380	463	1,380	74.88	
หญิง	1,358	208	413	33	109	507	27	1			58	2	219	1,139	219	1,139	83.87	
2.7 กรมสรรพากร	18,381	1,289	5,102	7	1,107	9,753	929	37	3	149	4	1	2,033	16,348	2,033	16,348	88.94	
ชาย	3,596	127	655	2	174	2,230	319	13			72	3	346	3,250	346	3,250	90.38	
หญิง	14,785	1,162	4,447	5	933	7,523	610	24	3	77	1		1,687	13,098	1,687	13,098	88.59	
2.8 สำนักงานคณะกรรมการนโยบายรัฐวิสาหกิจ	103	1	1		55	26	10	2	1	2	4	2	1	102	1	102	99.03	
ชาย	34				20	9	3				2			34		34	100.00	
หญิง	69		1		35	17	7	2	1	2	2	2		68		68	98.55	
2.9 สำนักงานบริหารหนี้สาธารณะ	146	2	3		69	38	17	5	1	3	6		2	144	2	144	98.63	
ชาย	50	1	2		24	11	2	2	1	1	5		1	49	1	49	98.00	
หญิง	96	1	1		45	27	15	3		2	1		1	95	1	95	98.96	

(หน่วย : คน)



ข้าราชการพลเรือนสามัญ จำแนกตามส่วนราชการ IPTS ประเภทตำแหน่ง ระดับตำแหน่ง และการศึกษา (ต่อ)

ส่วนราชการ	รวม	ประเภท/ระดับ												ระดับการศึกษา						
		ทั่วไป				วิชาการ				อำนาจการ		บริหาร		ต่ำกว่า ป.ตรี	ป.ตรี ขึ้นไป	%ป.ตรี ขึ้นไป				
		ปฏิบัติงาน	ชำนาญงาน	อาวุโส	ทักษะ พิเศษ	ชำนาญการ	ชำนาญการ พิเศษ	ชำนาญการ	เชี่ยวชาญ	ทรงคุณวุฒิ	ต้น	สูง	ต้น				สูง			
2.10 สำนักงานเศรษฐกิจการคลัง	263		25			75	70		63		10	2		2	12	3	1	12	251	95.44
ชาย	99		3			39	22		20		4	1		2	5	2	1	3	96	96.97
หญิง	164		22			36	48		43		6	1		7	7	1		9	155	94.51
3. กระทรวงการต่างประเทศ	1,535	37	329	4	312	496		133	2		2		49	7	79	87	158	1,377	89.71	
ชาย	632	8	58	2	141	183		70					33	4	54	79	39	593	93.83	
หญิง	903	29	271	2	171	313		63	2				16	3	25	8	119	784	86.82	
3.1 สำนักงานรัฐมนตรี	7		2			4							1					2	5	71.43
ชาย	3					3													3	100.00
หญิง	4		2			1												2	2	50.00
3.2 สำนักงานปลัดกระทรวง	1,081	27	245	4	213	323		122	2				3	6	60	76	108	973	90.01	
ชาย	438	4	47	2	94	110		65					2	4	41	69	30	408	93.15	
หญิง	643	23	198	2	119	213		57	2				1	2	19	7	78	565	87.87	
3.3 กรมการกงสุล	67	3	22		10	22		3					4		2	1	18	49	73.13	
ชาย	32	1	4		5	13		2					4		2	1	4	28	87.50	
หญิง	35	2	18		5	9		1					2		2	1	14	21	60.00	
3.4 กรมพิธีการทูต	32		12		8	6		1					2	1	2	1	7	25	78.13	
ชาย	15		1		2	2		1					2	2	2	1	1	14	93.33	
หญิง	17		11		6	4		1					2	2	2	1	6	11	64.71	
3.5 กรมยุโรป	26		4		6	10		1					3		1	1	2	24	92.31	
ชาย	9				3	3		1					1		1	1		9	100.00	
หญิง	17		4		3	7		3					2		1	1	2	15	88.24	
3.6 กรมเศรษฐกิจระหว่างประเทศ	42		7		9	16		3					4		2	1	2	40	95.24	
ชาย	10				4	4		4					1		1	1		10	100.00	
หญิง	32		7		5	12		3					3		2	2	2	30	93.75	

(หน่วย : คน)



ข้าราชการพลเรือนสามัญ จำแนกตามส่วนราชการ เขต ประเภทตำแหน่ง ระดับตำแหน่ง และการศึกษา (ต่อ)

ส่วนราชการ	ประเภท/ระดับ													ระดับการศึกษา			
	ทั่วไป			วิชาการ			อำนาจการ			บริหาร		ต่ำกว่า ป.ตรี	ป.ตรี ขึ้นไป	%ป.ตรี ขึ้นไป			
	ปฏิบัติงาน	ชำนาญงาน	อาวุโสพิเศษ	ปฏิบัติงานพิเศษ	ชำนาญการพิเศษ	ชำนาญการ	ชำนาญการพิเศษ	เชี่ยวชาญ	ทรงคุณวุฒิ	ต้น	สูง				ต้น	สูง	
3.7 กรมสนธิสัญญาและกฎหมาย	44	2	7	12	14	1						5	2	1	3	41	93.18
ชาย	19	1	1	4	6							4	2	1		19	100.00
หญิง	25	1	6	8	8	1						1			3	22	88.00
3.8 กรมสารนิเทศ	42	3	7	8	16	1						4	2	1	4	38	90.48
ชาย	21	1	2	6	7							2	2	1	2	19	90.48
หญิง	21	2	5	2	9	1						2			2	19	90.48
3.9 กรมองค์การระหว่างประเทศ	39		6	7	18							5	2	1	4	35	89.74
ชาย	14			5	5							2	2			14	100.00
หญิง	25		6	2	13							3		1	4	21	84.00
3.10 กรมอเมริกาและแปซิฟิกใต้	30		2	11	11							4	1	1	1	29	96.67
ชาย	12			3	5							3		1		12	100.00
หญิง	18		2	8	6							1	1	1	1	17	94.44
3.11 กรมอาเซียน	49	1	7	11	21							6	2	1	3	46	93.88
ชาย	22	1	2	3	8							6	1	1	1	21	95.45
หญิง	27		5	8	13							1	1		2	25	92.59
3.12 กรมเอเชียตะวันออกเฉียง	42		5	9	19	1						5	2	1	2	40	95.24
ชาย	21		1	4	10							3	1	1	1	20	95.24
หญิง	21		4	5	9							2	1	1	1	20	95.24
3.13 กรมเอเชียใต้ ตะวันออกกลาง และแอฟริกา	34	1	3	8	16							4	1	1	2	32	94.12
ชาย	16	1		4	7							3	1	1		16	100.00
หญิง	18		3	4	9							1			2	16	88.89
4. กระทรวงการท่องเที่ยวและกีฬา	646	33	71	2	286	97						32	8	5	7	608	94.12
ชาย	290	8	17	1	122	56						30	3	5	13	277	95.52
หญิง	356	25	54	1	164	41						2	5	2	25	331	92.98

(หน่วย : คน)



ข้าราชการพลเรือนสามัญ จำแนกตามส่วนราชการ ประเภทตำแหน่ง ระดับตำแหน่ง และการศึกษา (ต่อ)

ส่วนราชการ	รวม	ประเภท/ระดับ													ระดับการศึกษา				
		ทั่วไป				วิชาการ				อำนาจการ		บริหาร			ต่ำกว่า ป.ตรี	ป.ตรี ขึ้นไป	%ป.ตรี ขึ้นไป		
		ปฏิบัติงาน	ชำนาญงาน	อาวุโสพิเศษ	พิเศษ	ชำนาญการ	ชำนาญการพิเศษ	ชำนาญการพิเศษ	เชี่ยวชาญพิเศษ	ทรงคุณวุฒิ	ต้น	สูง	ต้น	สูง					
4.1 สำนักงานรัฐมนตรี	8		1							5	1						1	7	87.50
ชาย	3									2								3	100.00
หญิง	5		1							3	1						1	4	80.00
4.2 สำนักงานปลัดกระทรวง	343	7	25							56	62	2					7	336	97.96
ชาย	187	3	4							24	43	1					3	184	98.40
หญิง	156	4	21							32	19	1					4	152	97.44
4.3 กรมพลศึกษา ¹	176	22	35	2						54	25	3					24	152	86.36
ชาย	71	5	12	1						25	12	1					10	61	85.92
หญิง	105	17	23	1						29	13	2					14	91	86.67
4.4 กรมการท่องเที่ยว ²	119	4	10							73	9	1					6	113	94.96
ชาย	29		1							17	1	1					2	29	100.00
หญิง	90	4	9							56	8	1					6	84	93.33
5. ก.การพัฒนาสังคมและความมั่นคง ของมนุษย์	3,194	216	610	11						1,400	386	12					324	2,870	89.86
ชาย	890	15	189	6						359	114	3					105	785	88.20
หญิง	2,304	201	421	5						1,041	272	9					219	2,085	90.49
5.1 สำนักงานรัฐมนตรี	14	2	3							5	2						2	12	85.71
ชาย	1									1								1	100.00
หญิง	13	2	3							4	2						2	11	84.62
5.2 สำนักงานปลัดกระทรวง	1,160	69	135	5						622	130	5					78	1,082	93.28
ชาย	281	2	35	2						123	40	2					20	261	92.88
หญิง	879	67	100	3						499	90	3					58	821	93.40
5.3 กรมพัฒนาสังคมและสวัสดิการ	1,483	87	440	2						567	145	2					184	1,299	87.59
ชาย	500	7	151	2						192	53						76	424	84.80
หญิง	983	80	289							375	92	2					108	875	89.01

(หน่วย : คน)



ข้าราชการพลเรือนสามัญ จำแนกตามส่วนราชการ เขต ประเภทตำแหน่ง ระดับตำแหน่ง และการศึกษา (ต่อ)

ส่วนราชการ	รวม	ประเภท/ระดับ														ระดับการศึกษา							
		ทั่วไป				วิชาการ				อำนาจการ				บริหาร		ต่ำกว่า ป.ตรี	ป.ตรี ขึ้นไป	%ป.ตรี ขึ้นไป					
		ปฏิบัติงาน	ชำนาญงาน	อาวุโส	ทักษะ พิเศษ	ปฏิบัติกร	ชำนาญการ	ชำนาญการพิเศษ	ชำนาญการพิเศษ	ชำนาญการพิเศษ	ชำนาญการพิเศษ	ชำนาญการพิเศษ	ชำนาญการพิเศษ	ชำนาญการพิเศษ	ชำนาญการพิเศษ				ชำนาญการพิเศษ				
5.4 สำนักงานกิจการสตรีและสถาบันครอบครัว	199	34	9	2		32	76	37		2						2	2	2	1	27	172	86.43	
ชาย	34	3		1		6	15	7									1	1	1	3	31	91.18	
หญิง	165	31	9	1		26	61	30								2	2	1	1	24	141	85.45	
5.5 สนง.ส่งเสริมสวัสดิภาพและพิทักษ์เด็ก เยาวชนฯ	274	22	19	2		57	106	57								2	4	2	1	31	243	88.69	
ชาย	60	2	3	1		16	23	12										2		6	54	90.00	
หญิง	214	20	16	1		41	83	45								2	4		1	25	189	88.32	
5.6 สนง.ส่งเสริมและพัฒนาคุณภาพชีวิตคนพิการฯ	64	2	4			16	24	15										1	1	2	62	96.88	
ชาย	14	1				6	5	2													14	100.00	
หญิง	50	1	4			10	19	13										1	1	2	48	96.00	
6. กระทรวงเกษตรและสหกรณ์	34,442	2,334	8,867	2,332		5,264	11,228	3,347								3	449	406	40	29	5,692	28,750	83.47
ชาย	19,291	974	5,360	2,118		1,891	5,971	2,097								3	409	333	29	25	3,615	15,676	81.26
หญิง	15,151	1,360	3,507	214		3,373	5,257	1,250								62	40	73	11	4	2,077	13,074	86.29
6.1 สำนักงานรัฐมนตรี	11	1				2	5	2													11	100.00	
ชาย	3						1	1													3	100.00	
หญิง	8	1				2	4	1													8	100.00	
6.2 สำนักงานปลัดกระทรวง	1,070	71	158	7		200	447	75								1	43	49	2	17	92	978	91.40
ชาย	356	12	26	1		65	130	35									34	37	2	14	27	329	92.42
หญิง	714	59	132	6		135	317	40								1	9	12	3	65	649	90.90	
6.3 กรมชลประทาน	6,050	440	2,695	655		477	1,240	272								36	199	29	4	1	1,375	4,675	77.27
ชาย	4,417	268	1,914	648		301	809	210								33	198	29	4	1	1,053	3,364	76.16
หญิง	1,633	172	781	7		176	431	62								3	1				322	1,311	80.28
6.4 กรมตรวจบัญชีสหกรณ์	1,147	1	59	14		264	643	146								4	1	13	2	60	1,087	94.77	
ชาย	143	1	6	8		31	67	28										1	1	13	130	90.91	
หญิง	1,004		53	6		233	576	118								4	1	12	1	47	957	95.32	

(หน่วย : คน)



ข้าราชการพลเรือนสามัญ จำแนกตามส่วนราชการ เพศ ประเภทตำแหน่ง ระดับตำแหน่ง และการศึกษา (ต่อ)

ส่วนราชการ	รวม	ประเภท/ระดับ												ระดับการศึกษา		
		ทั่วไป				วิชาการ				อำนาจการ		บริหาร		ต่ำกว่า ป.ตรี	ป.ตรี ขึ้นไป	%ป.ตรี ขึ้นไป
		ปฏิบัติงาน	ชำนาญงาน	อาวุโส	ทักษะ พิเศษ	ปฏิบัติการ	ชำนาญการ	ชำนาญการพิเศษ	ชำนาญการพิเศษ	ชำนาญการพิเศษ	ชำนาญการพิเศษ	ชำนาญการพิเศษ	ชำนาญการพิเศษ			
6.5 กรมประมง	2,708	475	629	419	392	472	206	14	41	56	3	1	504	2,204	81.39	
ชาย	1,504	216	341	331	165	236	121	9	33	48	3	1	292	1,212	80.59	
หญิง	1,204	259	288	88	227	236	85	5	8	8			212	992	82.39	
6.6 กรมปลัดสัตว์	4,330	369	1,516	785	415	571	547	27	42	53	4	1	1,250	3,080	71.13	
ชาย	3,188	204	1,137	775	178	375	412	14	40	49	3	1	960	2,228	69.89	
หญิง	1,142	165	379	10	237	196	135	13	2	4	1		290	852	74.61	
6.7 กรมพัฒนาที่ดิน	1,417	130	266	60	239	376	311	9	3	19	3	1	199	1,218	85.96	
ชาย	746	69	152	50	84	181	187	5	3	4	1		76	595	88.67	
หญิง	671	61	114	10	155	195	124	4	3	4			123	623	83.51	
6.8 กรมวิชาการเกษตร	2,038	148	443	34	467	429	469	21	1	22	3	1	266	1,772	86.95	
ชาย	853	54	233	24	155	138	225	8	1	13	1	1	146	707	82.88	
หญิง	1,185	94	210	10	312	291	244	13		9	2		120	1,065	89.87	
6.9 กรมส่งเสริมการเกษตร	8,827	350	1,693	64	1,575	4,484	580	3	36	38	3	1	905	7,922	89.75	
ชาย	4,753	40	756	51	571	2,798	465	3	33	36	3		393	4,360	91.73	
หญิง	4,074	310	937	13	1,004	1,686	115	3	3	2			512	3,562	87.43	
6.10 กรมส่งเสริมสหกรณ์	2,937	41	440	227	551	1,375	198	6	40	55	3	1	361	2,576	87.71	
ชาย	1,578	10	286	178	130	753	127	5	37	48	3	1	260	1,318	83.52	
หญิง	1,359	31	154	49	421	622	71	1	3	7			101	1,258	92.57	
6.11 สำนักงานการปฏิรูปที่ดินเพื่อเกษตรกรรม	1,835	118	566	54	284	585	140	1	37	46	3	1	415	1,420	77.38	
ชาย	912	53	317	47	112	236	79	1	27	37	3	1	241	671	73.57	
หญิง	923	65	249	7	172	349	61	1	10	9			174	749	81.15	
6.12 สำนักงานมาตรฐานสินค้าเกษตรและอาหารแห่งชาติ	167	8	9		50	65	23	5	4	4	2	1	7	160	95.81	
ชาย	50	2	3		14	15	9	2	4	4			1	49	98.00	
หญิง	117	6	6		36	50	14	3			2		6	111	94.87	

(หน่วย : คน)



ข้าราชการพลเรือนสามัญ จำแนกตามส่วนราชการ เขต ประเภทตำแหน่ง ระดับตำแหน่ง และการศึกษา (ต่อ)

ส่วนราชการ	รวม	ประเภท/ระดับ													ระดับการศึกษา		
		ทั่วไป			วิชาการ			อำนาจการ			บริหาร		ต่ำกว่า ป.ตรี	ป.ตรี ขึ้นไป	%ป.ตรี ขึ้นไป		
		ปฏิบัติงาน	ชำนาญงาน	อาวุโสพิเศษ	ทักษะพิเศษ	ปฏิบัติกรพิเศษ	ชำนาญการ	ชำนาญการพิเศษ	ชำนาญการพิเศษ	ชำนาญการพิเศษ	ชำนาญการพิเศษ	ชำนาญการพิเศษ				ชำนาญการพิเศษ	ชำนาญการพิเศษ
6.13 สำนักงานเศรษฐกิจการเกษตร	619	70	93	4	78	180	169	7				14	3	1	82	537	86.75
ชาย	196	17	30	1	24	43	68					10	2	1	31	165	84.18
หญิง	423	53	63	3	54	137	101	7				4	1		51	372	87.94
6.14 กรมการข้าว	872	56	208	8	176	253	154	8				6	2	1	87	785	90.02
ชาย	418	16	114	3	39	144	93	4				4		1	48	370	88.52
หญิง	454	40	94	5	137	109	61	4				2	2		39	415	91.41
6.15 กรมหม่อนไหม	281	43	25		82	77	43	1				7	1	1	56	225	80.07
ชาย	99	4	5		20	30	30	1				7	1		5	94	94.95
หญิง	182	39	20		62	47	13							1	51	131	71.98
6.16 กรมฝนหลวงและการบินเกษตร	133	13	67	1	12	26	12						2	2	33	100	75.19
ชาย	75	8	40	1	2	15	7						2	2	22	53	70.67
หญิง	58	5	27		10	11	5								11	47	81.03
7. กระทรวงคมนาคม	13,896	1,344	7,649	903	1,034	1,871	662	98	6	149	149	16	15	15	7,235	6,661	47.93
ชาย	8,325	729	4,327	773	597	1,024	491	91	5	131	129	14	14	14	4,537	3,788	45.50
หญิง	5,571	615	3,322	130	437	847	171	7	1	18	20	2	1	1	2,698	2,873	51.57
7.1 สำนักงานรัฐมนตรี	17	2	4		3	5	3								3	14	82.35
ชาย	5	1	1		1	1	2								1	4	80.00
หญิง	12	1	3		3	4	1								2	10	83.33
7.2 สำนักงานปลัดกระทรวง	271	17	55	2	68	75	33	2	1	3	6	9	9	9	33	238	87.82
ชาย	92	1	9	1	26	29	13			1	3	8	8	8	5	87	94.57
หญิง	179	16	46	1	42	46	20	2	2	2	3	1	1	1	28	151	84.36
7.3 กรมเจ้าท่า ³	1,031	72	419	13	119	336	47	2	3	3	16	3	1	1	242	789	76.53
ชาย	703	35	259	7	82	262	37	1	2	15	2	1	1	1	163	540	76.81
หญิง	328	37	160	6	37	74	10	1	1	1	1	1	1	1	79	249	75.91

(หน่วย : คน)



ข้าราชการพลเรือนสามัญ จำแนกตามส่วนราชการ เพศ ประเภทตำแหน่ง ระดับตำแหน่ง และการศึกษา (ต่อ)

ส่วนราชการ	รวม	ประเภท/ระดับ													ระดับการศึกษา		
		ทั่วไป			วิชาการ			วิชาการ			บริหาร			ต่ำกว่า ป.ตรี	ป.ตรี ขึ้นไป	%ป.ตรี ขึ้นไป	
		ปฏิบัติงาน	ชำนาญงาน	อาวุโสพิเศษ	ชำนาญการพิเศษ	ชำนาญการ	ชำนาญการพิเศษ	เชี่ยวชาญพิเศษ	ทรงคุณวุฒิ	ต้น	สูง	ต้น	สูง				
7.4 กรมการขนส่งทางบก	3,873	275	2,639	158	176	441	82	4	34	60	3	1	1,805	2,068	53.40		
ชาย	1,584	54	1,113	62	58	172	46	3	24	48	3	1	754	830	52.40		
หญิง	2,289	221	1,526	96	118	269	36	1	10	12			1,051	1,238	54.08		
7.5 กรมการบินพลเรือน ⁴	489	38	153	13	97	132	26	1	19	5	3	1	34	455	93.05		
ชาย	261	15	89	11	49	57	14	1	17	5	2	1	17	244	93.49		
หญิง	228	23	64	2	48	75	12		2		1		17	211	92.54		
7.6 กรมทางหลวง	6,380	807	3,422	616	427	595	314	71	89	32	4	1	4,675	1,705	26.72		
ชาย	4,279	565	2,077	597	297	307	243	69	86	31	4	1	3,200	1,079	25.22		
หญิง	2,101	242	1,345	19	130	288	71	2	3	1			1,475	626	29.80		
7.7 กรมทางหลวงชนบท	1,673	125	943	101	103	222	134	15	2	24	3	1	435	1,238	74.00		
ชาย	1,343	58	777	95	76	166	126	15	2	24	3	1	396	947	70.51		
หญิง	330	67	166	6	27	56	8						39	291	88.18		
7.8 สำนักงานนโยบายและแผนการขนส่ง และจราจร	162	8	14		41	65	23	3	1	6	1	1	8	154	95.06		
ชาย	58		2		9	30	10	2	1	3	1	1	1	57	98.28		
หญิง	104	8	12		32	35	13	1					7	97	93.27		
8. กระทรวงทรัพยากรธรรมชาติและสิ่งแวดล้อม	10,225	432	3,835	661	1,432	2,617	972	27	51	156	23	19	1,821	8,404	82.19		
ชาย	7,041	115	3,192	648	641	1,555	662	16	45	133	17	17	1,410	5,631	79.97		
หญิง	3,184	317	643	13	791	1,062	310	11	6	23	6	2	411	2,773	87.09		
8.1 สำนักงานรัฐมนตรี	16				8	6	1			1				16	100.00		
ชาย	11				7	2	1			1				11	100.00		
หญิง	5				1	4								5	100.00		
8.2 สำนักงานปลัดกระทรวง	1,639	125	512	130	269	398	103	3	4	85	10	10	342	1,297	79.13		
ชาย	879	26	297	130	98	185	53	1	4	77	8	8	171	708	80.55		
หญิง	760	99	215		171	213	50	2		8	2	2	171	589	77.50		

(หน่วย : คน)



ข้าราชการพลเรือนสามัญ จำแนกตามส่วนราชการ เขต ประเภทตำแหน่ง ระดับตำแหน่ง และการศึกษา (ต่อ)

ส่วนราชการ	รวม	ประเภท/ระดับ												ระดับการศึกษา				
		ทั่วไป				วิชาการ				อำนาจการ				บริหาร		ต่ำกว่า ป.ตรี	ป.ตรี ขึ้นไป	%ป.ตรี ขึ้นไป
		ปฏิบัติงาน	ชำนาญงาน	อาวุโส	พิเศษ	ปฏิบัติการ	ชำนาญการ	ชำนาญการพิเศษ	เชี่ยวชาญ	ทรงคุณวุฒิ	ต้น	สูง	ต้น	สูง				
8.3 กรมควบคุมมลพิษ	284	10	22			61	157	23	1			3	3	3	1	24	260	91.55
ชาย	108	2	9			22	58	11	1			1	2	1	1	8	100	92.59
หญิง	176	8	13			39	99	12				2	1	2		16	160	90.91
8.4 กรมทรัพยากรทางทะเลและชายฝั่ง	359	27	121	11		49	85	55	3			2	3	2	1	54	305	84.96
ชาย	241	11	100	10		19	54	37	3			2	3	1	42	199	82.57	
หญิง	118	16	21	1		30	31	18						1	12	106	89.83	
8.5 กรมทรัพยากรธรณี	351	9	75	1		71	120	63				6	3	2	1	45	306	87.18
ชาย	185		42	1		28	57	45				6	3	2	1	30	155	83.78
หญิง	166	9	33			43	63	18							15	151	90.96	
8.6 กรมทรัพยากรน้ำ	1,269	68	402	42		201	388	141	3			3	17	3	1	230	1,039	81.88
ชาย	838	26	327	42		110	209	100	2			3	15	3	1	186	652	77.80
หญิง	431	42	75			91	179	41	1				2		44	387	89.79	
8.7 กรมทรัพยากรน้ำบาดาล	429	13	169	26		98	76	29	3			7	5	2	1	55	374	87.18
ชาย	259	2	130	25		37	31	20	2			7	2	2	1	41	218	84.17
หญิง	170	11	39	1		61	45	9	1				3		14	156	91.76	
8.8 กรมส่งเสริมคุณภาพสิ่งแวดล้อม	154	6	10			15	81	31	3			3	2	2	1	4	150	97.40
ชาย	49	1	4			6	21	12	2			2	2		0	49	100.00	
หญิง	105	5	6			9	60	19	1			1	2	2	4	101	96.19	
8.9 กรมอุทยานแห่งชาติ สัตว์ป่า และพันธุ์พืช	3,590	119	1,587	308		433	755	349	6			1	28	3	1	603	2,987	83.20
ชาย	2,846	34	1,400	300		225	565	288	3			1	26	3	1	497	2,349	82.54
หญิง	744	85	187	8		208	190	61	3			2	2		106	638	85.75	
8.10 สน.นโยบายและแผนทรัพยากรธรรมชาติและสิ่งแวดล้อม	253	7	14	3		48	105	63	1			5	3	3	1	14	239	94.47
ชาย	75		2	1		11	34	22				2	2	1	1	74	98.67	
หญิง	178	7	12	2		37	71	41	1			3	3	1	13	165	92.70	

(หน่วย : คน)



ข้าราชการพลเรือนสามัญ จำแนกตามส่วนราชการ IPEC ประเภทตำแหน่ง ระดับตำแหน่ง และการศึกษา (ต่อ)

ส่วนราชการ	รวม	ประเภท/ระดับ												ระดับการศึกษา				
		ทั่วไป				วิชาการ				อำนาจการ		บริหาร		ต่ำกว่า ป.ตรี	ป.ตรี ขึ้นไป	%ป.ตรี ขึ้นไป		
		ปฏิบัติงาน	ชำนาญงาน	อาวุโส	พิเศษ	ปฏิบัติกร	ชำนาญการ	ชำนาญการพิเศษ	ชำนาญการพิเศษ	เชี่ยวชาญ	ทรงคุณวุฒิ	ต้น	สูง				ต้น	สูง
8.11 กรมป่าไม้	1,881	48	923	140		179	446	114	4			17	6	3	1	450	1,431	76.08
ชาย	1,550	13	881	139		78	339	73	2			17	4	3	1	434	1,116	72.00
หญิง	331	35	42	1		101	107	41	2			2	2		16	315	95.17	
9. กระทรวงเทคโนโลยีสารสนเทศและการสื่อสาร	1,994	208	658	163		222	492	120	9	1		76	31	7	7	627	1,367	68.56
ชาย	954	75	387	135		102	154	41	3			34	15	2	6	405	549	57.55
หญิง	1,040	133	271	28		120	338	79	6	1		42	16	5	1	222	818	78.65
9.1 สำนักงานรัฐมนตรี	8																	0.00
ชาย	2		1				1										2	100.00
หญิง	6						3	2									6	100.00
9.2 สำนักงานปลัดกระทรวง	296																	0.00
ชาย	111	4	5			38	39	15	1				5	4	3	108	97.30	
หญิง	185	9	20			47	74	26	2	1			4	1	9	176	95.14	
9.3 กรมอุตุนิยมวิทยา	915																	0.00
ชาย	574	48	303	102		39	49	19	2				9	2	1	321	253	44.08
หญิง	341	83	160	3		25	49	17					3	1	150	191	56.01	
9.4 สำนักงานสถิติแห่งชาติ	775																	0.00
ชาย	267	23	78	33		25	65	7				34	1	1	81	186	69.66	
หญิง	508	41	91	25		47	212	34	4			42	9	3	63	445	87.60	
10. กระทรวงพลังงาน	1,269	53	214	64		288	341	198	22			41	27	9	12	149	1,120	88.26
ชาย	702	32	132	58		150	137	107	15			38	16	7	10	104	598	85.19
หญิง	567	21	82	6		138	204	91	7			3	11	2	2	45	522	92.06
10.1 สำนักงานรัฐมนตรี	7	1	1			1	3	1									7	100.00
ชาย	2	1				1	1										2	100.00
หญิง	5		1			1	2	1									5	100.00

(หน่วย : คน)



ข้าราชการพลเรือนสามัญ จำแนกตามส่วนราชการ เขต ประเภทตำแหน่ง ระดับตำแหน่ง และการศึกษา (ต่อ)

ส่วนราชการ	ประเภท/ระดับ														ระดับการศึกษา			
	รวม			ทั่วไป			วิชาการ			อำนาจการ			บริหาร		ต่ำกว่า ป.ตรี	ป.ตรี ขึ้นไป	%ป.ตรี ขึ้นไป	
	ปฏิบัติงาน	ชำนาญงาน	อาวุโสพิเศษ	ทักษะพิเศษ	ปฏิบัติการพิเศษ	ชำนาญการ	ชำนาญการพิเศษ	ชำนาญการพิเศษ	ชำนาญการพิเศษ	ชำนาญการพิเศษ	ชำนาญการพิเศษ	ชำนาญการพิเศษ	ชำนาญการพิเศษ	ชำนาญการพิเศษ				ชำนาญการพิเศษ
10.2 สำนักงานปลัดกระทรวง	439	35	119	28	79	87	30	14				37	2	8	62	377	85.88	
ชาย	295	24	86	25	50	37	19	11				37		6	49	246	83.39	
หญิง	144	11	33	3	29	50	11	3					2	2	13	131	90.97	
10.3 กรมเชื้อเพลิงธรรมชาติ	160	4	21	1	45	37	40	2				1	6	2	10	150	93.75	
ชาย	59		7	1	17	9	19	2				3	3	1	6	53	89.83	
หญิง	101	4	14		28	28	21					1	3	2	4	97	96.04	
10.4 กรมธุรกิจพลังงาน	203	5	15	3	59	61	50	1				6	2	1	17	186	91.63	
ชาย	103	3	14	3	32	20	23	1				4	2	1	15	88	85.44	
หญิง	100	2	1		27	41	27					2	2		2	98	98.00	
10.5 กรมพัฒนาพลังงานทดแทนและอนุรักษ์พลังงาน	369	8	57	32	68	122	64	3				2	9	3	59	310	84.01	
ชาย	218	4	25	29	40	65	42	1				1	7	3	34	184	84.40	
หญิง	151	4	32	3	28	57	22	2				1	2		25	126	83.44	
10.6 สำนักงานนโยบายและแผนพลังงาน	91		1		36	31	13	2				1	4	2	1	90	98.90	
ชาย	25				11	5	4					2	2	1	25	100.00		
หญิง	66		1		25	26	9	2				1	2		1	65	98.48	
11. กระทรวงพาณิชย์	3,460	237	423	31	598	1,230	689	35	1			112	68	21	15	292	3,168	91.56
ชาย	1,076	42	81	21	197	317	271	20	1			66	46	9	5	72	1,004	93.31
หญิง	2,384	195	342	10	401	913	418	15				46	22	12	10	220	2,164	90.77
11.1 สำนักงานรัฐมนตรี	13	1	2			7	2						1			13	100.00	
ชาย	2						1						1			2	100.00	
หญิง	11	1	2			7	1									11	100.00	
11.2 สำนักงานปลัดกระทรวง	740	50	107		103	272	110	2	1			63	20	3	9	56	684	92.43
ชาย	226	6	20		35	61	36	2	1			45	16	1	3	13	213	94.25
หญิง	514	44	87		68	211	74					18	4	2	6	43	471	91.63

(หน่วย : คน)



ข้าราชการพลเรือนสามัญ จำแนกตามส่วนราชการ เขต ประเภทตำแหน่ง ระดับตำแหน่ง และการศึกษา (ต่อ)

ส่วนราชการ	รวม	ประเภท/ระดับ												ระดับการศึกษา		
		ทั่วไป			วิชาการ			อำนวยการ			บริหาร			ต่ำกว่า ป.ตรี	ป.ตรี ขึ้นไป	%ป.ตรี ขึ้นไป
		ปฏิบัติงาน	ชำนาญงาน	อาวุโสพิเศษ	ทักษะพิเศษ	ปฏิบัติการ	ชำนาญการ	ชำนาญการพิเศษ	ชำนาญการพิเศษ	เชี่ยวชาญ	ทรงคุณวุฒิ	สูง	ต้น			
11.3 กรมการค้าต่างประเทศ	587	54	105	5	110	206	87	5	6	5	3	1	62	525	89.44	
ชาย	146	9	17	2	33	40	33	2	4	5	1	13	133	91.10		
หญิง	441	45	88	3	77	166	54	3	2	0	2	1	49	392	88.89	
11.4 กรมการค้าภายใน	801	64	100	22	200	217	178	7	9	9	3	1	108	693	86.52	
ชาย	302	12	33	17	75	68	85	4	5	2	1	33	269	89.07		
หญิง	499	52	67	5	125	149	93	3	4	1	1	75	424	84.97		
11.5 กรมเจรจาการค้าระหว่างประเทศ	199	23	17	1	37	56	49	6	6	3	1	5	194	97.49		
ชาย	63	7	4	11	22	13	4	1	1	1	1	2	61	96.83		
หญิง	136	16	13	1	26	34	36	2	5	2	1	3	133	97.79		
11.6 กรมทรัพย์สินทางปัญญา	216	2	12	2	55	83	47	4	7	3	1	10	206	95.37		
ชาย	78	1	1	1	20	34	13	3	5	1	1	1	77	98.72		
หญิง	138	2	11	1	35	49	34	1	2	2	1	9	129	93.48		
11.7 กรมพัฒนาธุรกิจการค้า	550	28	55	1	44	268	139	4	3	4	3	1	32	518	94.18	
ชาย	156	5	4	1	12	59	65	2	2	3	2	1	5	151	96.79	
หญิง	394	23	51	32	32	209	74	2	1	1	1	27	367	93.15		
11.8 กรมส่งเสริมการค้าระหว่างประเทศ	354	15	25	49	121	121	77	7	40	16	3	1	19	335	94.63	
ชาย	103	3	2	11	33	25	25	3	15	10	1	5	98	95.15		
หญิง	251	12	23	38	88	52	52	4	25	6	2	1	14	237	94.42	
12. กระทรวงมหาดไทย	39,808	2,096	11,348	739	5,338	16,043	2,323	35	1	862	733	188	102	7,172	32,636	81.98
ชาย	20,630	667	4,644	592	2,697	8,556	1,695	27	1	780	692	180	99	3,711	16,919	82.01
หญิง	19,178	1,429	6,704	147	2,641	7,487	628	8	82	41	8	3	3,461	15,717	81.95	
12.1 สำนักงานรัฐมนตรี	16	4	2	1	7	1	1	1	1	1	1	1	2	14	87.50	
ชาย	6	4	2	1	4	1	1	1	1	1	1	1	6	100.00		
หญิง	10	4	2	1	3	3	3	3	3	3	3	3	2	8	80.00	

(หน่วย : คน)



ข้าราชการพลเรือนสามัญ จำแนกตามส่วนราชการ เขต ประเภทตำแหน่ง ระดับตำแหน่ง และการศึกษา (ต่อ)

ส่วนราชการ	รวม	ประเภท/ระดับ													ระดับการศึกษา	
		ทั่วไป			วิชาการ			อำนาจการ			บริหาร		ต่ำกว่า ป.ตรี	ป.ตรี ขึ้นไป	%ป.ตรี ขึ้นไป	
		ปฏิบัติงาน	ชำนาญงาน	อาวุโสพิเศษ	ทักษะพิเศษ	ปฏิบัติการพิเศษ	ชำนาญการพิเศษ	ชำนาญการ	เชี่ยวชาญพิเศษ	ทรงคุณวุฒิ	ต้น	สูง				ต้น
12.2 สำนักงานปลัดกระทรวง	2,711	127	572	31		366	905		354	5	82	168	96	356	2,355	86.87
ชาย	1,580	26	289	29		184	472		242	4	76	160	93	180	1,400	88.61
หญิง	1,131	101	283	2		182	433		112	1	6	8	3	176	955	84.44
12.3 กรมการปกครอง	13,439	350	3,622	26		2,013	5,843		690	7	466	418	3	1,908	11,531	85.80
ชาย	7,657	67	880	17		1,308	3,910		590	7	458	416	3	605	7,052	92.10
หญิง	5,782	283	2,742	9		705	1,933		100		8	2		1,303	4,479	77.46
12.4 กรมการพัฒนาชุมชน	6,553	250	550			1,176	4,130		349	1	48	45	3	259	6,294	96.05
ชาย	2,519	48	147			389	1,645		222		32	32	3	90	2,429	96.43
หญิง	4,034	202	403			787	2,485		127	1	16	13		169	3,865	95.81
12.5 กรมที่ดิน	10,137	1,074	4,976	422		850	2,318		240	5	189	57	4	3,431	6,706	66.15
ชาย	5,233	418	2,570	326		437	1,127		144	3	149	53	4	2,125	3,108	59.39
หญิง	4,904	656	2,406	96		413	1,191		96	2	40	4		1,306	3,598	73.37
12.6 กรมป้องกันและบรรเทาสาธารณภัย	1,840	54	444	116		213	682		235		76	16	3	614	1,226	66.63
ชาย	1,031	7	267	112		83	318		157		67	16	3	386	645	62.56
หญิง	809	47	177	4		130	364		78		9			228	581	71.82
12.7 กรมโยธาธิการและผังเมือง	1,847	159	488	143		248	429		257	13	30	75	4	317	1,530	82.84
ชาย	1,171	91	305	108		154	217		194	9	27	61	4	234	937	80.02
หญิง	676	68	183	35		94	212		63	4	3	14		83	593	87.72
12.8 กรมส่งเสริมการปกครองท้องถิ่น	3,265	78	694	1		471	1,729		197	4	47	40	3	285	2,980	91.27
ชาย	1,433	10	186			142	863		145	4	41	38	3	91	1,342	93.65
หญิง	1,832	68	508	1		329	866		52		6	2		194	1,638	89.41
13. กระทรวงยุติธรรม	17,414	1,405	6,145	126		1,884	6,258		985	52	342	169	26	3,970	13,444	77.20
ชาย	11,448	1,066	4,614	76		949	3,723		607	31	221	124	19	3,264	8,184	71.49
หญิง	5,966	339	1,531	50		935	2,535		378	21	121	45	7	706	5,260	88.17

(หน่วย : คน)



ข้าราชการพลเรือนสามัญ จำแนกตามส่วนราชการ เพศ ประเภทตำแหน่ง ระดับตำแหน่ง และการศึกษา (ต่อ)

ส่วนราชการ	รวม	ประเภท/ระดับ												ระดับการศึกษา				
		ทั่วไป			วิชาการ			อำนาจการ			บริหาร			ต่ำกว่า ป.ตรี	ป.ตรี ขึ้นไป	%ป.ตรี ขึ้นไป		
		ปฏิบัติงาน	ชำนาญงาน	อาวุโส พิเศษ	ทักษะ พิเศษ	ปฏิบัติกร พิเศษ	ชำนาญการ	ชำนาญการ	ชำนาญการ	ชำนาญการ	ชำนาญการ	ชำนาญการ	ชำนาญการ				ชำนาญการ	ชำนาญการ
13.1 สำนักงานรัฐมนตรี	6	2	1			1	1									2	4	66.67
ชาย	1																1	100.00
หญิง	5	2	1			1	1									2	3	60.00
13.2 สำนักงานปลัดกระทรวง	409	23	25	3		131	161									37	372	90.95
ชาย	179	4	7	1		64	66									10	169	94.41
หญิง	230	19	18	2		67	95									27	203	88.26
13.3 กรมคุมประพฤติ	1,352	50	188	27		343	539									88	1,264	93.49
ชาย	501	3	18	2		159	222									12	489	97.60
หญิง	851	47	170	25		184	317									76	775	91.07
13.4 กรมคุ้มครองสิทธิและเสรีภาพ	115	7	5			35	39									7	108	93.91
ชาย	41		1			13	14									1	41	100.00
หญิง	74	7	4			22	25									7	67	90.54
13.5 กรมบังคับคดี	1,073	39	295	2		177	397									126	947	88.26
ชาย	328	2	12	1		76	149									7	321	97.87
หญิง	745	37	283	1		101	248									119	626	84.03
13.6 กรมพินิจและคุ้มครองเด็กและเยาวชน	1,478	53	133	8		317	758									58	1,420	96.08
ชาย	595	2	21	2		121	342									7	588	98.82
หญิง	883	51	112	6		196	416									51	832	94.22
13.7 กรมราชทัณฑ์	10,664	1,175	5,362	78		519	3,188									3,513	7,151	67.06
ชาย	8,517	1,049	4,501	68		336	2,299									3,188	5,329	62.57
หญิง	2,147	126	861	10		183	889									325	1,822	84.86
13.8 กรมสอบสวนคดีพิเศษ	942	1	38	7		78	469									10	932	98.94
ชาย	619		22	2		48	287									6	613	99.03
หญิง	323	1	16	5		30	182									4	319	98.76

(หน่วย : คน)



ข้าราชการพลเรือนสามัญ จำแนกตามส่วนราชการ เขต ประเภทตำแหน่ง ระดับตำแหน่ง และการศึกษา (ต่อ)

ส่วนราชการ	รวม	ประเภท/ระดับ														ระดับการศึกษา								
		ทั่วไป				วิชาการ				อำนาจการ				บริหาร		ต่ำกว่า ป.ตรี	ป.ตรี ขึ้นไป	%ป.ตรี ขึ้นไป						
		ปฏิบัติงาน	ชำนาญงาน	อาวุโส	ทักษะ พิเศษ	ปฏิบัติกร พิเศษ	ชำนาญการ	ชำนาญการ พิเศษ	ชำนาญการ พิเศษ	ชำนาญการ พิเศษ	ชำนาญการ พิเศษ	ชำนาญการ พิเศษ	ชำนาญการ พิเศษ	ชำนาญการ พิเศษ	ชำนาญการ พิเศษ				ชำนาญการ พิเศษ	ชำนาญการ พิเศษ				
																ตำแหน่ง	ชำนาญการ	ชำนาญการ พิเศษ			ชำนาญการ พิเศษ	ชำนาญการ พิเศษ	ชำนาญการ พิเศษ	ชำนาญการ พิเศษ
13.9 สำนักงานกิจการยุติธรรม	81	5	1					22	34	9	2										1	80	98.77	
	24	1					5	7		6	1										1	23	95.83	
	57	4	1				17	27		3	1											57	100.00	
13.10 สถาบันนิติวิทยาศาสตร์	192	3	11				29	120		20	5										14	178	92.71	
	66		3				10	39		7	3										3	63	95.45	
	126	3	8				19	81		13	2										11	115	91.27	
13.11 สำนักงาน ป.ป.ส.	879	38	79	1			178	451		103	4										107	772	87.83	
	442	3	26				87	237		67	3										29	413	93.44	
	437	35	53	1			91	214		36	1										78	359	82.15	
13.12 สำนักงาน ป.ป.ท.	223	9	7				54	101		31											7	216	96.86	
	135	2	3				30	61		20											1	134	99.26	
	88	7	4				24	40		11											6	82	93.18	
14. กระทรวงแรงงาน	6,198	244	923	9			895	3,378		318	15										310	5,888	95.00	
	1,940	32	97	2			279	1,163		136	4										49	1,891	97.47	
	4,258	212	826	7			616	2,215		182	11										261	3,997	93.87	
14.1 สำนักงานรัฐมนตรี	12		2					6		3												12		100.00
	2							1		1												2		100.00
	10		2					5		2												10		100.00
14.2 สำนักงานปลัดกระทรวง	608	19	76				100	264		44	6										15	593	97.53	
	185	1	11				28	77		9	2										4	181	97.84	
	423	18	65				72	187		35	4										11	412	97.40	
14.3 กรมการจัดหางาน	1,117	40	190	3			102	652		35	1										56	1,061	94.99	
	330	6	24	2			24	210		13	1										10	320	96.97	
	787	34	166	1			78	442		22											46	741	94.16	

(หน่วย : คน)



ข้าราชการพลเรือนสามัญ จำแนกตามส่วนราชการ IPET ประเภทตำแหน่ง ระดับตำแหน่ง และการศึกษา (ต่อ)

ส่วนราชการ	ประเภท/ระดับ													ระดับการศึกษา				
	รวม			ทั่วไป			วิชาการ			อำนาจการ			บริหาร			ต่ำกว่า ป.ตรี	ป.ตรี ขึ้นไป	%ป.ตรี ขึ้นไป
	ปฏิบัติงาน	ชำนาญงาน	อาวุโสพิเศษ	ชำนาญการพิเศษ	ปฏิบัติการ	ชำนาญการพิเศษ	ชำนาญการพิเศษ	ชำนาญการพิเศษ	ชำนาญการพิเศษ	ชำนาญการพิเศษ	ชำนาญการพิเศษ	ชำนาญการพิเศษ	ชำนาญการพิเศษ	ชำนาญการพิเศษ	ชำนาญการพิเศษ			
14.4 กรมพัฒนาฝีมือแรงงาน	1,267	53	213	180	691	106												
ชาย	620	7	28	91	413	64												
หญิง	647	46	185	89	278	42												
14.5 กรมสวัสดิการและคุ้มครองแรงงาน	1,275	56	139	5	703	68												
ชาย	427	4	6	73	247	33												
หญิง	848	52	133	5	456	35												
14.6 สำนักงานประกันสังคม	1,919	76	303	1	1,062	62												
ชาย	376	14	28	63	215	16												
หญิง	1,543	62	275	1	847	46												
15. กระทรวงวัฒนธรรม	3,425	190	555	86	1,705	344												
ชาย	1,254	90	266	60	506	109												
หญิง	2,171	100	289	26	1,199	235												
15.1 สำนักงานรัฐมนตรี	6	1	1	1	2	1												
ชาย	3	1	1	1	1	1												
หญิง	3				1													
15.2 สำนักงานปลัดกระทรวง	1,756	7	14	180	1,259	201												
ชาย	523	2	5	55	349	60												
หญิง	1,233	5	9	125	910	141												
15.3 กรมการศาสนา	83	2	12	13	36	13												
ชาย	34		5	7	14	3												
หญิง	49	2	7	6	22	10												
15.4 กรมศิลปากร	1,277	163	482	84	150	263												
ชาย	596	85	239	58	61	89												
หญิง	681	78	243	26	89	174												

(หน่วย : คน)



ข้าราชการพลเรือนสามัญ จำแนกตามส่วนราชการ เขต ประเภทตำแหน่ง ระดับตำแหน่ง และการศึกษา (ต่อ)

ส่วนราชการ	รวม	ประเภท/ระดับ														ระดับการศึกษา			
		ทั่วไป				วิชาการ				อำนาจการ				บริหาร		ต่ำกว่า ป.ตรี	ป.ตรี ขึ้นไป	%ป.ตรี ขึ้นไป	
		ปฏิบัติงาน	ชำนาญงาน	อาวุโส	พิเศษ	ปฏิบัติกร	ชำนาญการ	ชำนาญการพิเศษ	ชำนาญการพิเศษ	ชำนาญการพิเศษ	ชำนาญการพิเศษ	ชำนาญการพิเศษ	ชำนาญการพิเศษ	ชำนาญการพิเศษ	ชำนาญการพิเศษ				ชำนาญการพิเศษ
15.5 กรมส่งเสริมวัฒนธรรม	262	18	44	1		34	128	28		2			2	2	2	1	23	239	91.22
ชาย	92	3	16	1		11	51	6		1			1	1	1	1	12	80	86.96
หญิง	170	15	28			23	77	22		2			1	1	1		11	159	93.53
15.6 สำนักงานศิลปวัฒนธรรมร่วมสมัย	41		2			12	17	5					3	1	1	1		41	100.00
ชาย	6					1	3	1										6	100.00
หญิง	35		2			11	14	4					3	1	1		35	100.00	
16. กระทรวงวิทยาศาสตร์และเทคโนโลยี	741	32	95	5		199	240	135		11			3	12	1	8	81	660	89.07
ชาย	270	8	47	4		64	83	48		6			1	4	1	4	33	237	87.78
หญิง	471	24	48	1		135	157	87		5			2	8	4	4	48	423	89.81
16.1 สำนักงานรัฐมนตรี	11		1			4	4	1							1		1	10	90.91
ชาย	4					2	1								1			4	100.00
หญิง	7		1			2	3	1									1	6	85.71
16.2 สำนักงานปลัดกระทรวง	188	2	20	1		51	70	30		3			2	4	5	13	175	93.09	
ชาย	47		2			15	16	8		1			1	1	3		47	100.00	
หญิง	141	2	18	1		36	54	22		2			1	3	2	13	128	90.78	
16.3 กรมวิทยาศาสตร์บริการ	333	19	30	3		94	100	77		5			3	3	2	32	301	90.39	
ชาย	122	6	19	3		32	32	27		3						17	105	86.07	
หญิง	211	13	11			62	68	50		2			3	3	2	15	196	92.89	
16.4 สำนักงานปรมาณูเพื่อสันติ	209	11	44	1		50	66	27		3			1	4	1	35	174	83.25	
ชาย	97	2	26	1		15	34	13		2			2	2	1	16	81	83.51	
หญิง	112	9	18			35	32	14		1			1	2	19	93	83.04		
17. กระทรวงศึกษาธิการ	3,353	115	475	39		631	1,185	805		19			6	35	9	34	224	3,129	93.32
ชาย	949	32	85	18		242	225	283		7			4	20	9	24	53	896	94.42
หญิง	2,404	83	390	21		389	960	522		12			2	15	0	10	171	2,233	92.89

(หน่วย : คน)



ข้าราชการพลเรือนสามัญ จำแนกตามส่วนราชการ เขต ประเภทตำแหน่ง ระดับตำแหน่ง และการศึกษา (ต่อ)

ส่วนราชการ	รวม	ประเภท/ระดับ														ระดับการศึกษา			
		ทั่วไป				วิชาการ				อำนาจการ		บริหาร		ต่ำกว่า ป.ตรี	ป.ตรี ขึ้นไป	%ป.ตรี ขึ้นไป			
		ปฏิบัติงาน	ชำนาญงาน	อาวุโส	ทักษะ พิเศษ	ชำนาญการ	ชำนาญการพิเศษ	ชำนาญการพิเศษ	เชี่ยวชาญ	ทรงคุณวุฒิ	ต้น	สูง	ต้น				สูง		
17.1 สำนักงานรัฐมนตรี ชาย	25		2					7	8		6						1	24	96.00
หญิง	7							4		3								7	100.00
17.2 สำนักงานปลัดกระทรวง ชาย	18		2					3	8		3						1	17	94.44
หญิง	1,598	56	217	23			330	456	467	11	2	2	8	19	122	1,476	30	482	92.37
17.3 สำนักงานเลขาธิการสภาการศึกษา ชาย	512	23	38	8			141	90	181	4	2			8	13	30	482	94.14	
หญิง	1,086	33	179	15			189	366	286	7				6	92	994	91.53		
17.4 สำนักงานคณะกรรมการ การศึกษาขั้นพื้นฐาน ชาย	161	5	13				32	71	30					3	7	154	95.65		
หญิง	36		2				13	9	7					1	1	35	97.22		
17.5 สำนักงานคณะกรรมการ การศึกษาขั้นพื้นฐาน ชาย	125	5	11				19	62	23					2	6	119	95.20		
หญิง	894	25	151	11			107	355	224	6				10	4	56	838	93.74	
17.6 สำนักงานคณะกรรมการ การอุดมศึกษา ชาย	226	3	24	7			43	69	67	3				6	3	14	212	93.81	
หญิง	668	22	127	4			64	286	157	3				4	1	42	626	93.71	
17.5 สำนักงานคณะกรรมการ การอุดมศึกษา ชาย	355	13	35	2			108	147	37					7	1	17	338	95.21	
หญิง	77	1	2				24	30	12					4	1	76	98.70		
17.6 สำนักงานคณะกรรมการ การอุดมศึกษา ชาย	278	12	33	2			84	117	25					3	1	16	262	94.24	
หญิง	320	16	57	3			47	148	41	1				2	4	21	299	93.44	
18. กระทรวงสาธารณสุข ชาย	91	5	19	3			17	27	13					2	4	7	84	92.31	
หญิง	229	11	38				30	121	28	1				14	215	93.89			
18.1 สำนักงานรัฐมนตรี ชาย	181,963	8,838	26,830	1,371			30,018	102,187	9,749	2,482	108	54	276	24	26	32,768	149,195	81.99	
หญิง	39,712	2,219	8,164	681			6,910	16,382	3,396	1,593	71	14	237	20	25	10,020	29,692	74.77	
18.1 สำนักงานรัฐมนตรี ชาย	142,251	6,619	18,666	690			23,108	85,805	6,353	889	37	40	39	4	1	22,748	119,503	84.01	
หญิง	23		8				2	11	2							8	15	65.22	
ชาย	5		2				2	1								2	3	60.00	
หญิง	18		6				10	2								6	12	66.67	

(หน่วย : คน)



ข้าราชการพลเรือนสามัญ จำแนกตามส่วนราชการ เขต ประเภทตำแหน่ง ระดับตำแหน่ง และการศึกษา (ต่อ)

ส่วนราชการ	รวม	ประเภท/ระดับ														ระดับการศึกษา		
		ทั่วไป				วิชาการ				อำนาจการ				บริหาร		ต่ำกว่า ป.ตรี	ป.ตรี ขึ้นไป	%ป.ตรี ขึ้นไป
		ปฏิบัติงาน	ชำนาญงาน	อาวุโส	ทักษะพิเศษ	ปฏิบัติงานพิเศษ	ชำนาญการ	ชำนาญการพิเศษ	ชำนาญการพิเศษ	ชำนาญการพิเศษ	ชำนาญการพิเศษ	ชำนาญการพิเศษ	ชำนาญการพิเศษ	ชำนาญการพิเศษ	ชำนาญการพิเศษ			
18.2 สำนักงานปลัดกระทรวง	164,591	8,269	23,943	1,275		26,976	93,979	7,869	2,022	36	31	174	1	16	30,872	133,719	81.24	
ชาย	35,825	2,061	7,258	614		6,311	15,112	2,883	1,368	30	5	166	1	16	9,358	26,467	73.88	
หญิง	128,766	6,208	16,685	661		20,665	78,867	4,986	654	6	26	8			21,514	107,252	83.29	
18.3 กรมการแพทย์	7,004	232	899	11		1,276	3,652	620	253	38	2	16	2	3	765	6,239	89.08	
ชาย	1,229	41	195	1		198	413	207	134	25	11	2	2	2	167	1,062	86.41	
หญิง	5,775	191	704	10		1,078	3,239	413	119	13	2	5	1	1	598	5,177	89.65	
18.4 กรมควบคุมโรค	2,847	139	698	46		514	961	384	59	16	2	23	4	1	417	2,430	85.35	
ชาย	855	51	250	41		124	228	100	26	9	1	21	3	1	184	671	78.48	
หญิง	1,992	88	448	5		390	733	284	33	7	1	2	1	1	233	1,759	88.30	
18.5 กรมพัฒนาการแพทย์แผนไทยฯ	171	11	12			41	78	20	3		1	2	2	1	11	160	93.57	
ชาย	40	2	2			11	11	9			1	1	2	1	1	39	97.50	
หญิง	131	9	10			30	67	11	3		1	1			10	121	92.37	
18.6 กรมวิทยาศาสตร์การแพทย์	953	25	132	1		195	365	188	18	3	1	21	3	1	58	895	93.91	
ชาย	221	5	34			48	82	38	3		9	9	1	1	18	203	91.86	
หญิง	732	20	98	1		147	283	150	15	3	1	12	2	2	40	692	94.54	
18.7 กรมสนับสนุนบริการสุขภาพ	786	65	353	28		69	196	63	5		3	3	3	1	251	535	68.07	
ชาย	468	40	266	25		32	69	29	2		1	1	3	1	202	266	56.84	
หญิง	318	25	87	3		37	127	34	3		2	2			49	269	84.59	
18.8 กรมสุขภาพจิต	3,086	52	424	8		545	1,717	231	73	11	11	10	3	1	200	2,886	93.52	
ชาย	657	14	122			104	315	43	39	6	3	7	3	1	71	586	89.19	
หญิง	2,429	38	302	8		441	1,402	188	34	5	8	3			129	2,300	94.69	
18.9 กรมอนามัย	1,904	36	283	1		275	976	262	41	3	4	19	3	1	144	1,760	92.44	
ชาย	273	5	34			51	92	50	18	1	2	16	3	1	16	257	94.14	
หญิง	1,631	31	249	1		224	884	212	23	2	2	3			128	1,503	92.15	

(หน่วย : คน)



ข้าราชการพลเรือนสามัญ จำแนกตามส่วนราชการ เขต ประเภทตำแหน่ง ระดับตำแหน่ง และการศึกษา (ต่อ)

ส่วนราชการ	รวม	ประเภท/ระดับ											ระดับการศึกษา			
		ทั่วไป			วิชาการ			อำนาจการ		บริหาร			ต่ำกว่า ป.ตรี	ป.ตรี ขึ้นไป	%ป.ตรี ขึ้นไป	
		ปฏิบัติงาน	ชำนาญงาน	อาวุโสพิเศษ	ปฏิบัติกรพิเศษ	ชำนาญการ	ชำนาญการพิเศษ	ชำนาญการพิเศษ	ชำนาญการพิเศษ	ชำนาญการพิเศษ	ชำนาญการพิเศษ	ชำนาญการพิเศษ				ชำนาญการพิเศษ
18.1 สำนักงานคณะกรรมการอาหารและยา ชาย หญิง	598 139 459	9 1 9	78 1 77	1 1 1	125 29 96	252 59 193	110 37 73	8 3 5	1 1 1	2 2 3	8 5 3	3 2 1	1 1 1	42 138 418	556 138 418	92.98 99.28 91.07
19. กระทรวงอุตสาหกรรม ชาย หญิง	3,286 1,488 1,798	142 48 94	675 237 438	25 15 10	459 209 250	1,259 538 721	522 291 231	25 9 16	2 9 2	46 36 10	104 85 19	13 9 4	14 11 3	370 154 216	2,916 1,334 1,582	88.74 89.65 87.99
19.1 สำนักงานรัฐมนตรี ชาย หญิง	24 7 17		6 6		1 1 9	12 3 9	4 2 2			1 1				2 2 15	22 7 15	91.67 100.00 88.24
19.2 สำนักงานปลัดกระทรวง ชาย หญิง	909 447	57 30	253 79	4 3	101 52	299 148	111 59	5 2		31 28	38 38	10 8	10 8	106 49	803 398	88.34 89.04
19.3 กรมโรงงานอุตสาหกรรม ชาย หญิง	462 536	27 26	174 80	1 1	49 96	151 165	52 147	3 6		3 1	3 11	2 1	2 1	57 67	405 469	87.66 87.50
19.4 กรมส่งเสริมอุตสาหกรรม ชาย หญิง	250 286	3 23	26 54	1 1	39 57	68 97	101 46	1 5		1 1	9 2	2 1	2 1	19 48	231 238	92.40 83.22
19.5 กรมอุตสาหกรรมพื้นฐานและการเหมืองแร่ ชาย หญิง	510 226	17 7	96 50	14 11	74 32	218 79	69 34	5 1		1 10	14 10	2 1	2 1	44 29	466 197	91.37 87.17
19.6 สำนักงานคณะกรรมการอ้อยและน้ำตาลทราย ชาย หญิง	284 403	10 17	46 118	3 2	42 66	139 138	35 50	4 1		4 10	4 10	1 1	1 1	15 74	269 329	94.72 81.64
	217	5	56	1	33	74	39			8	8	1	1	41	176	81.11
	186	12	62	1	33	64	11			2	2	2	2	33	153	82.26
	98	7	28		19	23	11			4	4	2	2	20	78	79.59
	46		16		9	9	5			3	3	1	2	5	41	89.13
	52	7	12		10	14	6			1	1	1	1	15	37	71.15

(หน่วย : คน)



ข้าราชการพลเรือนสามัญ จำแนกตามส่วนราชการ เขต ประเภทตำแหน่ง ระดับตำแหน่ง และการศึกษา (ต่อ)

ส่วนราชการ	รวม	ประเภท/ระดับ																ระดับการศึกษา	
		ทั่วไป				วิชาการ				อำนาจการ				บริหาร		ต่ำกว่า ป.ตรี	ป.ตรี ขึ้นไป	%ป.ตรี ขึ้นไป	
		ปฏิบัติงาน	ชำนาญงาน	อาวุโส	พิเศษ	ปฏิบัติการ	ชำนาญการ	ชำนาญการพิเศษ	เชี่ยวชาญพิเศษ	พิเศษ	ชำนาญการพิเศษ	ชำนาญการ	ชำนาญการพิเศษ	ชำนาญการพิเศษ	ชำนาญการพิเศษ				ชำนาญการพิเศษ
19.7 สำนักงานมาตรฐานผลิตภัณฑ์อุตสาหกรรม	397	8	44	2	60	223	46	4						8	2		33	364	91.69
ชาย	164	1	8		30	96	20	3						5	1		7	157	95.73
หญิง	233	7	36	2	30	127	26	1						3	1		26	207	88.84
19.8 สำนักงานเศรษฐกิจอุตสาหกรรม	123	2	15		11	54	31	2						7	1		12	111	90.24
ชาย	40	2			3	21	6	1						6	1		2	38	95.00
หญิง	83		15		8	33	25	1						1			10	73	87.95
19.9 สำนักงานคณะกรรมการส่งเสริมการลงทุน	286	8	35	2	31	127	53	1						10	3		12	274	95.80
ชาย	91		2		10	40	25	1						5	1		2	89	97.80
หญิง	195	8	33	2	21	87	28	2						5	2		10	185	94.87
20. ส่วนราชการไม่สังกัดสนร. กระทรวง หรือทบวง	4,436	529	908	155	1,016	1,169	306	54	32	51	93	41	82	1,124	3,312		817	1,469	64.26
ชาย	2,286	385	523	113	486	412	128	17	25	34	67	30	66	817	1,469		307	1,843	85.72
หญิง	2,150	144	385	42	530	757	178	37	7	17	26	11	16	307	1,843		37	451	92.42
20.1 สำนักงานเลขาธิการ	488	25	83	8	88	123	81	34	5	12	6	23	4	12	11		139	312	92.31
ชาย	150	7	27	1	26	31	31	6	3	2	4	12	2	10	2		26	312	92.31
หญิง	338	18	56	7	62	92	50	28	2	5	14	28	51	996	1,391		782	723	48.04
20.2 สำนักพระราชวัง	2,387	482	650	142	640	301	41	11	22	5	14	28	48	782	2,312		214	668	75.74
ชาย	1,505	371	464	109	333	108	14	7	18	3	9	21	48	782	2,312		41	833	95.31
หญิง	882	111	186	33	307	193	27	4	4	2	5	7	3	13	373		28	460	94.26
20.3 สำนักงานพระพุทธศาสนาแห่งชาติ	874	2	108	3	134	483	56	33	27	47	3	1	4	1	118		45	100.00	
ชาย	386		23	3	66	183	33	3	3	3	7	5	4	1	118		45	100.00	
หญิง	488	2	85		68	300	23	2	3	3	7	5	4	1	118		45	100.00	
20.4 สำนักงาน กปร.	119		4	1	19	55	26	2	3	3	7	5	4	1	118		45	100.00	
ชาย	45		3		3	15	13	1	3	3	7	5	4	1	118		45	100.00	
หญิง	74		1	1	16	40	13	1	1	1	1	1	1	1	73		45	100.00	

(หน่วย : คน)



ข้าราชการพลเรือนสามัญ จำแนกตามส่วนราชการ เขต ประเภทตำแหน่ง ระดับตำแหน่ง และการศึกษา (ต่อ)

ส่วนราชการ	รวม	ประเภท/ระดับ											ระดับการศึกษา		
		ทั่วไป			วิชาการ			อำนาจการ		บริหาร		ต่ำกว่า ป.ตรี	ป.ตรี ขึ้นไป	%ป.ตรี ขึ้นไป	
		ปฏิบัติงาน	ชำนาญงาน	อาวุโสพิเศษ	ปฏิบัติงานพิเศษ	ชำนาญการ	ชำนาญการพิเศษ	ชำนาญการพิเศษ	ชำนาญการพิเศษ	ชำนาญการพิเศษ	ชำนาญการพิเศษ				ชำนาญการพิเศษ
20.5 สำนักงานคณะกรรมการกฤษฎีกา	186	15	46	30	20	62	2	7	1	1	32	154	82.80		
ชาย	38	5	4	5	6	15	1	1	1	1	8	30	78.95		
หญิง	148	10	42	25	14	47	2	7	1	1	24	124	83.78		
20.6 ราชบัณฑิตยสถาน	62	5	15	11	23	2	4	1	1	1	15	47	75.81		
ชาย	7	2	1	3	1	1	1	1	1	1	2	5	71.43		
หญิง	55	3	14	8	22	2	4	1	1	1	13	42	76.36		
20.7 สำนักงาน ป.ป.ช.	251	2	2	78	126	30	3	5	4	2	2	249	99.20		
ชาย	127	1	1	45	54	17	1	4	3	1	1	126	99.21		
หญิง	124	1	1	33	72	13	2	1	1	1	1	123	99.19		
20.8 สน.สภ.ที่ปรึกษาเศรษฐกิจและสังคมแห่งชาติ	69			16	38	8	2					69	100.00		
ชาย	28			5	14	5	2					28	100.00		
หญิง	41			11	24	3						41	100.00		

(หน่วย : คน)

หมายเหตุ : 1 กรมพลศึกษา เปลี่ยนชื่อจากสำนักงานพัฒนาการกีฬาและนันทนาการ เมื่อวันที่ 20 สิงหาคม พ.ศ. 2555 2 กรมการท่องเที่ยว เปลี่ยนชื่อจากสำนักงานพัฒนาการท่องเที่ยว เมื่อวันที่ 20 สิงหาคม พ.ศ. 2555

3 กรมเจ้าท่า เปลี่ยนชื่อจากกรมการขนส่งทางน้ำและพาณิชยนาวี เมื่อวันที่ 12 พฤศจิกายน พ.ศ. 2552 4 กรมการขนส่งทางอากาศ เปลี่ยนชื่อจากกรมการขนส่งทางอากาศ เมื่อวันที่ 12 พฤศจิกายน พ.ศ. 2552

* ข้าราชการสำนักงานปลัดกระทรวงสาธารณสุขเคยมีข้าราชการ ข้าราชการสำนักราชเลขาธิการ และสำนักพระราชวัง ปฏิบัติงานโดยไม่มีกำหนดอายุเกษียณ



ข้าราชการครูและบุคลากรทางการศึกษา จำแนกตามส่วนราชการ เพศ ระดับ/วิทยฐานะ และการศึกษา ปีงบประมาณ 2556

ส่วนราชการ/เพศ	รวม	ระดับ/วิทยฐานะ												การศึกษา			
		ทั่วไป						วิชาการ						ครูผู้ช่วย	ต่ำกว่า ป.ตรี	ป.ตรีขึ้นไป	% ป.ตรีขึ้นไป
		ป่ง	ชง	อว	ทษ	ปวก	ชก	ชพ	ชช	ทว	ค.ศ.1	ค.ศ.2	ค.ศ.3				
รวม	436,812	544	1,317	162	1,212	5,076	2,922	9	26,678	55,264	128,103	213,298	2,170	57	6,312	430,500	98.55
ชาย	157,165	98	183	64	277	757	1,075	4	7,611	16,631	46,026	83,088	1,310	41	3,433	153,732	97.82
หญิง	279,647	446	1,134	98	935	4,319	1,847	5	19,067	38,633	82,077	130,210	860	16	2,879	276,768	98.97
1. สถาบันการพลศึกษา	1,026	34	85		253	113	9	20	83	240	181	8	3	1,023	99.71		
ชาย	546	9	25		121	55	4	13	50	138	126	5	2	544	99.63		
หญิง	480	25	60		132	58	5	7	33	102	55	3	1	479	99.79		
2. สำนักงานปลัดกระทรวงศึกษาธิการ	2,862	40			143	113	112	124	279	638	1,357	56	56	2,806	98.04		
ชาย	1,085	21			25	17	3	31	93	215	651	29	34	1,008	92.90		
หญิง	1,777	19			118	96	109	93	186	423	706	27	22	1,798	101.18		
3. สำนักงานคณะกรรมการการศึกษาขั้นพื้นฐาน	415,248	503	1,164	162	1,054	4,698	2,695	25,543	52,537	118,586	206,307	1,942	57	5,361	409,887	98.71	
ชาย	145,353	85	136	64	249	614	1,016	7,052	15,169	40,781	78,967	1,179	41	2,583	142,806	98.25	
หญิง	269,895	418	1,028	98	805	4,084	1,679	18,491	37,368	77,805	127,340	763	16	2,778	267,081	98.96	
4. สำนักงานคณะกรรมการอุดมศึกษา	271							40	71	145	15			271	100.00		
ชาย	113							17	24	64	8			113	100.00		
หญิง	158							23	47	81	7			158	100.00		
5. สำนักงานคณะกรรมการการอาชีวศึกษา	16,410							937	2,216	7,959	5,184	114		874	15,536	94.67	
ชาย	9,607							489	1,246	4,563	3,237	72		804	8,810	91.70	
หญิง	6,803							448	970	3,396	1,947	42		70	6,726	98.87	
6. สถาบันบัณฑิตพัฒนศิลป์	995	7	28		15	12	2	14	78	535	254	50		18	977	98.19	
ชาย	461	4	1		3	5	1	9	49	265	99	25		10	451	97.83	
หญิง	534	3	27		12	7	1	5	29	270	155	25		8	526	98.50	

(หน่วย : คน)



วําราชการพลเรือนในสภากันอุดมศึกษา จําแนกตามเพศ ระดับ และการศึกษา จังบประมาณ 2556 (ระบบจําแนกตำแหน่งเดิม)

เขต	รวม	ประเภทตำแหน่ง / ระดับตำแหน่ง										การศึกษา			
		1	2	3	4	5	6	7	8	9	10	11	ต่ำกว่าป.ตรี	ป.ตรีขึ้นไป	% ป.ตรีขึ้นไป
รวม	3,570	1	2	22	206	480	809	618	888	515	28	1	229	3,341	93.59
ชาย	1,266	1	1	18	125	160	190	254	329	167	20	1	88	1,178	93.05
หญิง	2,304	1	1	4	81	320	619	364	559	348	8		141	2,163	93.88
1. มหาวิทยาลัยธรรมศาสตร์*	1,812	1		4	80	232	407	255	487	319	26	1	124	1,688	93.16
ชาย	579	1			18	62	80	83	161	153	20	1	35	544	93.96
หญิง	1,233			4	62	170	327	172	326	166	6		89	1,144	92.78
2. สถาบันเทคโนโลยีพระจอมเกล้าพระนครเหนือ*	394		1	18	30	33	131	90	78	13			13	381	96.70
ชาย	235		1	18	12	25	69	66	44	13			10	225	95.74
หญิง	159				18	8	62	24	34	13			3	156	98.11
3. มหาวิทยาลัยสุโขทัยธรรมาธิราช*	1,013				96	208	252	131	174	150	2		91	922	91.02
ชาย	305				95	69	31	40	69	1			43	262	85.90
หญิง	708			1	139	221	221	91	105	149	2		48	660	93.22
4. มหาวิทยาลัยราชภัฏจันทรเกษม*	164				2	12	12	66	73	11				164	100.00
ชาย	52					7	7	22	22	1				52	100.00
หญิง	112				2	5	5	44	51	10				112	100.00
5. มหาวิทยาลัยราชภัฏรำไพพรรณี*	117				1	3	3	37	58	18				117	100.00
ชาย	45				1	1	1	16	20	8				45	100.00
หญิง	72					3	3	21	38	10				72	100.00
6. สถาบันเทคโนโลยีพระจอมเกล้า*	70		1		4	4	4	39	18	4		1		69	98.57
ชาย	50				3	3	3	27	13	4				50	100.00
หญิง	20		1		1	1	1	12	5			1		19	95.00

(หน่วย : คน)

หมายเหตุ : * ข้อมูลเมื่อถึงประมาณ 2554
** ข้อมูลเมื่อถึงประมาณ 2555



ข้าราชการพลเรือนในสถาบันอุดมศึกษา จำแนกตามเพศ ระดับ และการศึกษา ปีงบประมาณ 2556 (ระบบจำแนกตำแหน่งปัจจุบัน)

ส่วนราชการ/เขต	รวม	ประเภทตำแหน่ง / ระดับตำแหน่ง										การศึกษา			
		ทั่วไป		วิชาชีพเฉพาะ / เชี่ยวชาญเฉพาะ				บริหาร		วิชาการ		ต่ำกว่า ป.ตรี	ป.ตรี ขึ้นไป	% ป.ตรี ขึ้นไป	
		ปฏิบัติ งาน	ชำนาญ พิเศษ	ปฏิบัติ การ	ชำนาญ การ	ชำนาญ พิเศษ	เชี่ยวชาญ พิเศษ	ผอ. กอง	ผอ.สนง. อธิการฯ	ศ. รศ. ผศ. อ.					
รวม	28,219												1,351	26,868	95.21
ชาย	11,113												415	10,698	96.27
หญิง	17,106												936	16,170	94.53
1. จุฬาลงกรณ์มหาวิทยาลัย	1,066	26	69	30	149	26	1	1	3	761			47	1,019	95.59
ชาย	489	10	26	14	38	4	1			396			12	477	97.55
หญิง	577	16	43	16	111	22	1		3	365			35	542	93.93
2. มหาวิทยาลัยเกษตรศาสตร์	2,103	43	108	50	326	330	38	1	10	1,144			97	2,006	95.39
ชาย	870	19	58	16	74	108	7	1	5	553			47	823	94.60
หญิง	1,233	24	50	34	252	222	31		5	591			50	1,183	95.94
3. มหาวิทยาลัยขอนแก่น	3,158	139	373	16	734	419	14		23	1,312			334	2,824	89.42
ชาย	1,057	34	123	11	36	156	66	5	10	616			90	967	91.49
หญิง	2,101	105	250	5	578	353	9		13	696			244	1,857	88.39
4. มหาวิทยาลัยเชียงใหม่	1,241	38	115	2	367	147	4			558			125	1,116	89.93
ชาย	424	21	57	2	72	26	3			238			44	380	89.62
หญิง	817	17	58	5	295	121	1			320			81	736	90.09
5. มหาวิทยาลัยมหิดล	1,874	81	174	7	63	562	179	9	2	796			156	1,718	91.68
ชาย	534	21	66	2	18	76	18			333			56	478	89.51
หญิง	1,340	60	108	5	45	486	161	9	2	463			100	1,240	92.54
6. มหาวิทยาลัยรามคำแหง	1,114	18	41	3	371	190			14	457			48	1,066	95.69
ชาย	419	8	20	12	145	51			12	171			24	395	94.27
หญิง	695	10	21	3	226	139			2	286			24	671	96.55

(หน่วย : คน)



ข้าราชการพลเรือนในสถาบันอุดมศึกษา จำแนกตามเพศ ระดับ และการศึกษา ปีงบประมาณ 2556 (ระบบจำแนกตำแหน่งปัจจุบัน) (ต่อ)

ส่วนราชการ/เขต	รวม	ประเภทตำแหน่ง / ระดับตำแหน่ง										การศึกษา		
		ทั่วไป		วิชาชีพเฉพาะ / เชี่ยวชาญเฉพาะ				บริหาร		วิชาการ		ต่ำกว่า ป.ตรี	ป.ตรี ขึ้นไป	% ป.ตรี ขึ้นไป
		ปฏิบัติ งาน	ชำนาญ พิเศษ	ปฏิบัติ การ	ชำนาญ การ	ชำนาญ การ พิเศษ	เชี่ยวชาญ เฉพาะ	เชี่ยวชาญ เฉพาะ พิเศษ	ผอ. กอง	ผอ.สนง. อธิการย ศ. อ.	วิ.ร.ต. ศ. อ.			
7. มหาวิทยาลัยศรีนครินทรวิโรฒ	1,128	34	32	19	249	147	10	1	636	12	1,116	98.94		
ชาย	335	11	11	7	43	19			244	3	332	99.10		
หญิง	793	23	21	12	206	128	10	1	392	9	784	98.87		
8. มหาวิทยาลัยศิลปากร	747	1	38	1	3	175	104	6	402	37	710	95.05		
ชาย	276	12	12	1	46	23	2		190	12	264	95.65		
หญิง	471	1	26	1	2	129	81	4	212	25	446	94.69		
9. มหาวิทยาลัยสงขลานครินทร์	3,031	108	581	19	64	966	262	1	1,012	410	2,621	86.47		
ชาย	844	31	121	11	21	151	45		459	92	752	89.10		
หญิง	2,187	77	460	8	43	815	217	1	553	318	1,869	85.46		
10. มหาวิทยาลัยเทคโนโลยีพระจอมเกล้าธนบุรี	154	7	23	4	17	3			100	6	148	96.10		
ชาย	96	4	11	2	7	1			71	4	92	95.83		
หญิง	58	3	12	2	10	2			29	2	56	96.55		
11. มหาวิทยาลัยแม่โจ้	357	8	8	3	55	62	4		217	3	354	99.16		
ชาย	157	3	3	2	16	17	1		115	2	155	98.73		
หญิง	200	5	5	1	39	45	3		102	1	199	99.50		
12. สถาบันเทคโนโลยีพระจอมเกล้าเจ้าคุณทหารลาดกระบัง	399	12	12	5	94	14			274	6	393	98.50		
ชาย	207	8	8	2	24	3			170	4	203	98.07		
หญิง	192	4	4	3	70	11			104	2	190	98.96		
13. สถาบันบัณฑิตพัฒนบริหารศาสตร์*	284	15	23	23	89	28	1		92	15	269	94.72		
ชาย	91	5	3	3	23	7	1		46	2	89	97.80		
หญิง	193	10	20	20	66	21			46	13	180	93.26		

(หน่วย : คน)



ข้าราชการพลเรือนในสถาบันอุดมศึกษา จำแนกตามเพศ ระดับ และการศึกษา ปีงบประมาณ 2556 (ระบบจำแนกตำแหน่งปัจจุบัน) (ต่อ)

ส่วนราชการ/เขต	รวม	ประเภทตำแหน่ง / ระดับตำแหน่ง										การศึกษา		
		ทั่วไป		วิชาชีพเฉพาะ / เชี่ยวชาญเฉพาะ				บริหาร		วิชาการ		ต่ำกว่า ป.ตรี	ป.ตรี ขึ้นไป	% ป.ตรี ขึ้นไป
		ปฏิบัติ งาน	ชำนาญ งาน พิเศษ	ปฏิบัติ การ	ชำนาญ การ พิเศษ	ชำนาญ การ	ชำนาญ พิเศษ	ผอ. กอง	ผอ.สนง. อธิการฯ	ศ. รศ. ผศ. อ.				
14. มหาวิทยาลัยธรรมศาสตร์	570	2	3	1	6	67	43	1	10	1	436	1	569	99.82
ชาย	205	1	2	1	3	16	7	1	174	1	174	1	204	99.51
หญิง	365	1	1	1	3	51	36	1	10	262	155	3	365	100.00
15. มหาวิทยาลัยบูรพา	256	6	8	3	3	52	29	1	2	155	42	3	253	98.83
ชาย	68	4	3	3	3	9	7	2	2	113	113	11	408	97.37
หญิง	188	2	5	2	15	54	68	4	4	244	116	7	173	96.11
16. มหาวิทยาลัยอุบลราชธานี*	419	4	28	2	5	14	20	2	3	116	128	4	235	98.33
ชาย	180	4	16	2	10	40	48	1	12	246	2	2	395	99.50
หญิง	239	4	12	4	4	74	56	3	3	114	132	1	167	99.40
17. มหาวิทยาลัยมหาสารคาม	397	2	3	1	4	25	7	9	16	16	32	1	228	99.56
ชาย	168	2	1	1	1	4	2	2	2	16	16	1	175	99.43
หญิง	229	3	4	3	3	21	5	7	7	16	16	1	83	98.81
18. มหาวิทยาลัยทักษิณ	75	2	3	3	3	21	5	5	5	5	5	1	92	100.00
ชาย	25	1	1	1	1	4	2	2	2	2	2	1	159	99.38
หญิง	50	2	3	3	3	17	14	1	2	31	31	1	93	98.94
19. มหาวิทยาลัยราชภัฏวชิราวุฒวิทยาลัย*	176	1	7	1	64	31	2	2	2	53	53	1	159	99.38
ชาย	84	1	1	1	45	14	1	2	2	31	31	1	93	98.94
หญิง	92	1	6	19	17	1	1	1	1	22	22	1	66	100.00

(หน่วย : คน)



ข้าราชการพลเรือนในสถาบันอุดมศึกษา จำแนกตามเพศ ระดับ และการศึกษา ปีงบประมาณ 2556 (ระบบจำแนกตำแหน่งปัจจุบัน) (ต่อ)

ส่วนราชการ/เขต	รวม	ประเภทตำแหน่ง / ระดับตำแหน่ง										การศึกษา				
		ทั่วไป		วิชาชีพเฉพาะ / เชี่ยวชาญเฉพาะ				บริหาร		วิชาการ		ต่ำกว่า ป.ตรี	ป.ตรี ขึ้นไป	% ป.ตรี ขึ้นไป		
		ปฏิบัติ งาน	ชำนาญ พิเศษ	ปฏิบัติ การ	ชำนาญ การ	ชำนาญ พิเศษ	เชี่ยวชาญ พิเศษ	เชี่ยวชาญ พิเศษ	ผอ. กอง	อธิการฯ ผศ. อ.	วิศ. รศ. ผศ. อ.					
21. มหาวิทยาลัยราชภัฏสวนสุนันทา	204			2	11							10	1	180	204	100.00
ชาย	76				2							1	1	72	76	100.00
หญิง	128			2	9							9		108	128	100.00
22. มหาวิทยาลัยราชภัฏสวนดุสิต	168			2	7		1					3	1	154	168	100.00
ชาย	41													41	41	100.00
หญิง	127			2	7		1					3	1	113	127	100.00
23. มหาวิทยาลัยราชภัฏพระนคร	207			1	9		1					10		186	207	100.00
ชาย	91											1		90	91	100.00
หญิง	116			1	9		1					9		96	116	100.00
24. มหาวิทยาลัยราชภัฏธนบุรี	100			1	2		9		6			1	1	80	100	100.00
ชาย	31											1		28	31	100.00
หญิง	69			1	2		9		4			1	1	52	69	100.00
25. มหาวิทยาลัยราชภัฏบ้านสมเด็จเจ้าพระยา	159						12					2	1	144	159	100.00
ชาย	56												1	55	56	100.00
หญิง	103						12					2		89	103	100.00
26. มหาวิทยาลัยราชภัฏเชียงใหม่	160			1	2		2		2			8		147	160	100.00
ชาย	77						1		2			1		73	77	100.00
หญิง	83			1	1							7		74	83	100.00
27. มหาวิทยาลัยราชภัฏเชียงราย	108			1	5							4	1	97	108	100.00
ชาย	48						1					1		46	48	100.00
หญิง	60			1	4							3	1	51	60	100.00

(หน่วย : คน)



ข้าราชการพลเรือนในสถาบันอุดมศึกษา จำแนกตามเพศ ระดับ และการศึกษา ปีงบประมาณ 2556 (ระบบจำแนกตำแหน่งปัจจุบัน) (ต่อ)

ส่วนราชการ/เขต	รวม	ประเภทตำแหน่ง / ระดับตำแหน่ง										การศึกษา					
		ทั่วไป		วิชาชีพเฉพาะ / วิชาชีพเฉพาะ				บริหาร		วิชาการ		ต่ำกว่า ป.ตรี	ป.ตรี ขึ้นไป	% ป.ตรี ขึ้นไป			
		ปฏิบัติ งาน	ชำนาญ พิเศษ	ปฏิบัติ การ	ชำนาญ การ	ชำนาญ พิเศษ	เชี่ยวชาญ พิเศษ	ผอ. กอง	อำนวยการ	ศ. รศ. ผศ. อ.							
28. มหาวิทยาลัยราชภัฏลำปาง	122			1	8						10	1	102			122	100.00
ชาย	55				1						4	1	49			55	100.00
หญิง	67			1	7						6		53			67	100.00
29. มหาวิทยาลัยราชภัฏอุดรธานี	97				3	2					8	1	83			97	100.00
ชาย	51				2	2					3	1	43			51	100.00
หญิง	46				1						5		40			46	100.00
30. มหาวิทยาลัยราชภัฏบึงสามพัน	145				7						7		131			145	100.00
ชาย	57				3						1		53			57	100.00
หญิง	88				4						6		78			88	100.00
31. มหาวิทยาลัยราชภัฏกำแพงเพชร	111				2	5					2		100		2	109	98.20
ชาย	51				1						1		49		1	50	98.04
หญิง	60				1	5					1		51		1	59	98.33
32. มหาวิทยาลัยราชภัฏนครสวรรค์	138				1	9					1		127			138	100.00
ชาย	70										1		69			70	100.00
หญิง	68				1	9							58			68	100.00
33. มหาวิทยาลัยราชภัฏเพชรบูรณ์	114				1	3					8		102		1	113	99.12
ชาย	52				1						1		50			52	100.00
หญิง	62				3						7		52		1	61	98.39
34. มหาวิทยาลัยราชภัฏอุตรดิตถ์	140				75	53							12			140	100.00
ชาย	72				31	34							7			72	100.00
หญิง	68				44	19							5			68	100.00

(หน่วย : คน)



ข้าราชการพลเรือนในสถาบันอุดมศึกษา จำแนกตามเพศ ระดับ และการศึกษา ปีงบประมาณ 2556 (ระบบจำแนกตำแหน่งปัจจุบัน) (ต่อ)

ส่วนราชการ/เขต	รวม	ประเภทตำแหน่ง / ระดับตำแหน่ง										การศึกษา		
		ทั่วไป		วิชาชีพเฉพาะ / เชี่ยวชาญเฉพาะ				บริหาร		วิชาการ		ต่ำกว่า ป.ตรี	ป.ตรี ขึ้นไป	% ป.ตรี ขึ้นไป
		ปฏิบัติ งาน	ชำนาญ พิเศษ	ปฏิบัติ การ	ชำนาญ การ	ชำนาญ พิเศษ	เชี่ยวชาญ พิเศษ	ผอ. กอง	อำนวยการ ผศ. อ.	วิชาวาร ศ. รัต. ผศ. อ.				
35. มหาวิทยาลัยราชภัฏมหาสารคาม*	407	4	4	77	58	12	1	251	2	405	99.51			
ชาย	171	2	3	28	19	2	1	116	1	170	99.42			
หญิง	236	2	1	49	39	10		135	1	235	99.58			
36. มหาวิทยาลัยราชภัฏเลย	174		2	8		2		162		174	100.00			
ชาย	88			2		1		85		88	100.00			
หญิง	86		2	6		1		77		86	100.00			
37. มหาวิทยาลัยราชภัฏสกลนคร	158			8		5		145		158	100.00			
ชาย	81					4		77		81	100.00			
หญิง	77					1		68		77	100.00			
38. มหาวิทยาลัยราชภัฏนครราชสีมา	199			11	1	5		182		199	100.00			
ชาย	85			1		2		82		85	100.00			
หญิง	114			10	1	3		100		114	100.00			
39. มหาวิทยาลัยราชภัฏบุรีรัมย์	160		1	3		9		147	1	159	99.38			
ชาย	79					1		78		79	100.00			
หญิง	81		1	3		8		69	1	80	98.77			
40. มหาวิทยาลัยราชภัฏสุรินทร์	183			3		2		177		183	100.00			
ชาย	99					1		98		99	100.00			
หญิง	84			3		1		79		84	100.00			
41. มหาวิทยาลัยราชภัฏอุบลราชธานี	164			4		7		153		164	100.00			
ชาย	84			0		1		83		84	100.00			
หญิง	80			4		6		70		80	100.00			

(หน่วย : คน)



ข้าราชการพลเรือนในสถาบันอุดมศึกษา จำแนกตามเพศ ระดับ และการศึกษา ปีงบประมาณ 2556 (ระบบจำแนกตำแหน่งปัจจุบัน) (ต่อ)

ส่วนราชการ/เขต	รวม	ประเภทตำแหน่ง / ระดับตำแหน่ง										การศึกษา		
		ทั่วไป		วิชาชีพเฉพาะ / เชี่ยวชาญเฉพาะ				บริหาร		วิชาการ		ต่ำกว่า ป.ตรี	ป.ตรี ขึ้นไป	% ป.ตรี ขึ้นไป
		ปฏิบัติ งาน	ชำนาญ งาน พิเศษ	ปฏิบัติ การ	ชำนาญ การ พิเศษ	ชำนาญ การ	เชี่ยวชาญ พิเศษ	ผอ. กอง	อำนวยการ ผศ. อ.	ศ. รศ. ผศ. อ.				
42. มหาวิทยาลัยราชภัฏพระนครศรีอยุธยา	123		3						9		111		123	100.00
ชาย	44										44		44	100.00
หญิง	79										67		79	100.00
43. มหาวิทยาลัยราชภัฏราชนครินทร์	116	1							5	1	102		116	100.00
ชาย	58								3		54		58	100.00
หญิง	58	1							2	1	48		58	100.00
44. มหาวิทยาลัยราชภัฏเทพสตรี	124								10		114		124	100.00
ชาย	48										48		48	100.00
หญิง	76								10		66		76	100.00
45. มหาวิทยาลัยราชภัฏวไลยอลงกรณ์	134								11	1	120		134	100.00
ชาย	53										52		53	100.00
หญิง	81								11	1	68		81	100.00
46. มหาวิทยาลัยราชภัฏเพชรบุรี	130								7		116		130	100.00
ชาย	50								1		48		50	100.00
หญิง	80								6		68		81	100.00
47. มหาวิทยาลัยราชภัฏกาญจนบุรี	112								2	5	99		112	100.00
ชาย	45										44		45	100.00
หญิง	67								2	5	55		67	100.00
48. มหาวิทยาลัยราชภัฏนครปฐม	133								5		119		133	100.00
ชาย	55								1		54		55	100.00
หญิง	78								4		65		78	100.00

(หน่วย : คน)



ข้าราชการพลเรือนในสถาบันอุดมศึกษา จำแนกตามเพศ ระดับ และการศึกษา ปีงบประมาณ 2556 (ระบบจำแนกตำแหน่งปัจจุบัน) (ต่อ)

ส่วนราชการ/เขต	รวม	ประเภทตำแหน่ง / ระดับตำแหน่ง										การศึกษา		
		ทั่วไป		วิชาชีพเฉพาะ / เชี่ยวชาญเฉพาะ				บริหาร		วิชาการ		ต่ำกว่า ปตรี	ปตรี ขึ้นไป	
		ปฏิบัติ งาน	ชำนาญ งาน พิเศษ	ปฏิบัติ การ	ชำนาญ การ พิเศษ	ชำนาญ การ	เชี่ยวชาญ พิเศษ	ผอ. กอง	ผอ.สนง. อธิการฯ	วศ.อ.	วศ.ค.			
49. มหาวิทยาลัยราชภัฏบ้านจอมมิ่ง	116			5	1					4	1	105	116	100.00
ชาย	51			1						1		49	51	100.00
หญิง	65			4	1					4		56	65	100.00
50. มหาวิทยาลัยราชภัฏสุราษฎร์ธานี	115			10						2		103	115	100.00
ชาย	44											44	44	100.00
หญิง	71			10						2		59	71	100.00
51. มหาวิทยาลัยราชภัฏนครศรีธรรมราช	150					2		1	11			136	150	100.00
ชาย	72					1			3			68	72	100.00
หญิง	78			1				1	8			68	78	100.00
52. มหาวิทยาลัยราชภัฏภูเก็ต	112							1	2			99	112	100.00
ชาย	47											43	47	100.00
หญิง	65							1	2			56	65	100.00
53. มหาวิทยาลัยราชภัฏสงขลา	147								10	1		133	145	98.64
ชาย	62			2					2			58	61	98.39
หญิง	85			1					8	1		75	84	98.82
54. มหาวิทยาลัยราชภัฏยะลา	117								10			105	117	100.00
ชาย	47								1			46	47	100.00
หญิง	70								9			59	70	100.00
55. มหาวิทยาลัยราชภัฏกาฬสินธุ์*	17											16	17	100.00
ชาย	12											11	12	100.00
หญิง	5											5	5	100.00

(หน่วย : คน)



ข้าราชการพลเรือนในสถาบันอุดมศึกษา จำแนกตามเพศ ระดับ และการศึกษา ปีงบประมาณ 2556 (ระบบจำแนกตำแหน่งปัจจุบัน) (ต่อ)

ส่วนราชการ/เขต	รวม	ประเภทตำแหน่ง / ระดับตำแหน่ง										การศึกษา				
		ทั่วไป		วิชาชีพเฉพาะ / เชี่ยวชาญเฉพาะ				บริหาร		วิชาการ		ต่ำกว่า ป.ตรี	ป.ตรี ขึ้นไป	% ป.ตรี ขึ้นไป		
		ปฏิบัติ งาน	ชำนาญ พิเศษ	ปฏิบัติ การ	ชำนาญ การ	ชำนาญ พิเศษ	เชี่ยวชาญ เฉพาะ	เชี่ยวชาญ พิเศษ	ผอ. กอง	อำนวยการ ผศ. อ.	ศ. รศ. ผศ. อ.					
56. มหาวิทยาลัยราชภัฏชัยภูมิ	27										1	26			27	100.00
ชาย	21											21			21	100.00
หญิง	6										1	5			6	100.00
57. มหาวิทยาลัยราชภัฏร้อยเอ็ด	15											15			15	100.00
ชาย	8											8			8	100.00
หญิง	7											7			7	100.00
58. มหาวิทยาลัยราชภัฏศรีสะเกษ	9					1						8			9	100.00
ชาย	6											6			6	100.00
หญิง	3					1						2			3	100.00
59. มหาวิทยาลัยเทคโนโลยีราชมงคลธัญบุรี	735	1	9	7	97	19	1				3	598		5	730	99.32
ชาย	358	1	2	1	14	1				1	1	338			358	100.00
หญิง	377		7	6	83	18	1			2	260		5	372	98.67	
60. มหาวิทยาลัยเทคโนโลยีราชมงคลกรุงเทพ*	491		1	7	19	5				3	456		1	490	99.80	
ชาย	201									1	198			201	100.00	
หญิง	290		1	6	19	4				2	258		1	289	99.66	
61. มหาวิทยาลัยเทคโนโลยีราชมงคลตะวันออก	276	4				11				7	253		2	274	99.28	
ชาย	125					1				1	122			125	100.00	
หญิง	151	4				10				6	131		2	149	98.68	
62. มหาวิทยาลัยเทคโนโลยีราชมงคลพระนคร	494	1	9	4	46	22				14	397		9	485	98.18	
ชาย	197		1		3	5					188		2	195	98.98	
หญิง	297	1	8	4	43	17				14	209		7	290	97.64	

(หน่วย : คน)



ข้าราชการพลเรือนในสถาบันอุดมศึกษา จำแนกตามเพศ ระดับ และการศึกษา ปีงบประมาณ 2556 (ระบบจำแนกตำแหน่งปัจจุบัน) (ต่อ)

ส่วนราชการ/เขต	รวม	ประเภทตำแหน่ง / ระดับตำแหน่ง										การศึกษา		
		ทั่วไป		วิชาชีพเฉพาะ / เชี่ยวชาญเฉพาะ				บริหาร		วิชาการ		ต่ำกว่า ปตรี	ปตรี ขึ้นไป	% ปตรี ขึ้นไป
		ปฏิบัติ งาน	ชำนาญ งาน พิเศษ	ปฏิบัติ การ	ชำนาญ การ	ชำนาญ การ พิเศษ	ชำนาญ การ พิเศษ	ผอ. กอง	ผอ.สนง. อธิการฯ	วิศ.รศ. ผศ. อ.				
63. มหาวิทยาลัยเทคโนโลยีราชมงคลรัตนโกสินทร์ ชาย หญิง	305 142 163			4	22	9	3			4	1	265	305	100.00
64. มหาวิทยาลัยเทคโนโลยีราชมงคลล้านนา ชาย หญิง	699 420 279			4	22	6	3			4	1	639	699	100.00
65. มหาวิทยาลัยเทคโนโลยีราชมงคลศรีวิชัย ชาย หญิง	416 231 185			4	22	6	3			4	1	407	416	99.76
66. มหาวิทยาลัยเทคโนโลยีราชมงคลสุวรรณภูมิ ชาย หญิง	341 180 161			4	22	6	3			4	1	339	341	99.41
67. มหาวิทยาลัยเทคโนโลยีราชมงคลธัญบุรี ชาย หญิง	398 240			4	22	6	3			4	1	394	398	100.00

หมายเหตุ : * ข้อมูลเมื่อปีงบประมาณ 2555



ข้าราชการตำรวจ จำแนกตามเพศ ชั้นยศ และการศึกษา ปีงบประมาณ 2556

เพศ	รวม	ชั้นยศ											การศึกษา					
		ส.ต.ต.	ส.ต.ท.	ส.ต.อ.	จ.ส.ต.	ต.ต.	ร.ต.ต.	ร.ต.ท.	ร.ต.อ.	พ.ต.ต.	พ.ต.ท.	พ.ต.อ.	พล.ต.ต.	พล.ต.ท.	พล.ต.อ.	ต่ำกว่า ป.ตรี	ป.ตรี ขึ้นไป	% ป.ตรี ขึ้นไป
รวม	210,689	12,912	5,643	8,935	13,145	82,040	44,715	13,554	7,315	3,397	14,756	3,773	424	65	15	143,687	67,002	31.80
ชาย	192,238	11,958	4,768	7,422	12,356	77,709	41,081	11,350	6,172	3,096	12,433	3,399	414	65	15	132,823	59,415	30.91
หญิง	18,451	954	875	1,513	789	4,331	3,634	2,204	1,143	301	2,323	374	10			10,864	7,587	41.12

ข้าราชการอัยการ จำแนกตามเพศ ชั้น และการศึกษา ปีงบประมาณ 2556

เพศ	รวม	ชั้น								การศึกษา		
		อากูโศ	ผู้ช่วย	2	3	4	5	6	7	8	ต่ำกว่า ป.ตรี	ป.ตรี ขึ้นไป
รวม	3,283	270	152	241	887	719	462	534	17	1	3,283	100.00
ชาย	2,595	257	102	157	662	568	369	462	17	1	2,595	100.00
หญิง	688	13	50	84	225	151	93	72			688	100.00

ข้าราชการตุลาการ จำแนกตามเพศ ชั้น และการศึกษา ปีงบประมาณ 2556

เพศ	รวม	ชั้น					การศึกษา				
		คณะ โอดี	อากูโศ	ผู้ช่วย	1	2	3	4	5	ต่ำกว่า ป.ตรี	ป.ตรี ขึ้นไป
รวม	4,361	9	226	15	137	852	2,326	795	1	4,361	100.00
ชาย	3,172	9	210	12	55	508	1,717	660	1	3,172	100.00
หญิง	1,189		16	3	82	344	609	135		1,189	100.00



บุคลากรศาลปกครอง จำแนกตามเพศ ชั้น และการศึกษา ปีงบประมาณ 2556

เพศ	รวม	ชั้น			การศึกษา		
		2	3	4	ต่ำกว่า ป.ตรี	ป.ตรี ขึ้นไป	% ป.ตรี ขึ้นไป
		รวม	210	1	ต่ำกว่า ป.ตรี	ป.ตรี ขึ้นไป	% ป.ตรี ขึ้นไป
ชาย	212	98	210	1	212	100.00	
หญิง	176	78	113	1	176	100.00	
รวม	388	176	323	2	388	100.00	

บุคลากรศาลรัฐธรรมนูญ จำแนกตามเพศ และการศึกษา ปีงบประมาณ 2556

เพศ	รวม	ชั้น		การศึกษา		
		ประธาน	ตุลาการ	ต่ำกว่า ป.ตรี	ป.ตรี ขึ้นไป	% ป.ตรี ขึ้นไป
		1	8	ต่ำกว่า ป.ตรี	ป.ตรี ขึ้นไป	% ป.ตรี ขึ้นไป
ชาย	9	1	8	9	100.00	
หญิง	9	1	8	9	100.00	
รวม	18	2	16	18	100.00	

ข้าราชการรัฐสภาสามัญ จำแนกตามส่วนราชการ IWF ระดับ และการศึกษา ปีงบประมาณ 2556

ส่วนราชการ	ประเภท / ระดับ																การศึกษา		
	ทั่วไป				วิชาการ				อำนาจการ				บริหาร				ต่ำกว่า ป.ตรี	ป.ตรี ขึ้นไป	% ป.ตรี ขึ้นไป
	ปฏิบัติงาน		ชำนาญงาน		ชำนาญพิเศษ		พิเศษ		ปฏิบัติราชการ		ชำนาญการพิเศษ		ชำนาญการ		เชี่ยวชาญ				
	ปฏิบัติงาน	ชำนาญงาน	ชำนาญพิเศษ	พิเศษ	ปฏิบัติราชการ	ชำนาญการพิเศษ	ชำนาญการ	ชำนาญการพิเศษ	เชี่ยวชาญ	ชำนาญการพิเศษ	ชำนาญการ	ชำนาญการพิเศษ	เชี่ยวชาญ	ทรงคุณวุฒิ	ชำนาญการพิเศษ	ชำนาญการ	ชำนาญการพิเศษ	เชี่ยวชาญ	ทรงคุณวุฒิ
รวม	736	579	149	696	349	382	336	79	13	45	16	727	2,304	76.01					
ชาย	157	190	31	273	133	143	112	31	7	18	8	207	757	78.04					
หญิง	579	389	118	423	216	239	224	48	6	27	8	520	1,547	75.06					
1. สำนักงานเลขาธิการสภาผู้แทนราษฎร	343	489	103	349	174	262	294	73	5	27	9	501	1,453	74.36					
ชาย	75	174	20	133	102	102	100	27	4	11	5	151	500	76.80					
หญิง	268	315	83	216	160	160	194	46	1	16	4	350	953	73.14					
2. สำนักงานเลขาธิการวุฒิสภา	393	90	46	347	120	42	6	8	8	18	7	226	851	79.02					
ชาย	82	16	11	140	41	12	4	3	3	7	3	56	257	80.56					
หญิง	311	74	35	207	79	30	2	2	5	11	4	170	594	78.36					

ข้าราชการองค์การบริหารส่วนราชการ เพศระดับ และการศึกษา ปีงบประมาณ 2556

เพศ	รวม	ระดับ										การศึกษา			
		1	2	3	4	5	6	7	8	9	10	11	ต่ำกว่า ป.ตรี	ป.ตรี ขึ้นไป	% ป.ตรี ขึ้นไป
1. สำนักงานศาลรัฐธรรมนูญ	134			2	7	36	20	26	15	16	10	2	2	132	98.51
ชาย	68			2	5	23	8	6	7	8	7	2	2	66	97.06
หญิง	66			2	13	12	20	8	8	8	3			66	100.00

(หน่วย : คน)

ส่วนราชการ/เขต	รวม	ระดับ										การศึกษา				
		ป.จ.	ช.ง.	อ.ว.	ท.ษ.	ป.ก.	ช.ก.	ช.พ.	ช.ช.	ท.ว.	อ.ด.	อ.ส.	บ.ด.	บ.ส.	ต่ำกว่า ป.ตรี	% ป.ตรี ขึ้นไป
รวม	17,072	2,829	2,275	81	4,455	5,440	1,246	141	30	152	390	8	25	2,687	14,385	84.26
ชาย	4,524	483	198	16	1,611	1,498	375	64	7	63	185	7	17	481	4,043	89.37
หญิง	12,548	2,346	2,077	65	2,844	3,942	871	77	23	89	205	1	8	2,206	10,342	82.42
2. สำนักงานการตรวจเงินแผ่นดิน	2,758	23	30		767	1,485	298	1	20	128			6	92	2,666	96.66
ชาย	772	2			221	415	91		4	36			3	22	750	97.15
หญิง	1,986	21	30		546	1,070	207	1	16	92			3	70	1,916	96.48
3. สำนักงานศาลยุติธรรม	8,618	2,371	1,564	5	1,946	1,877	595	2	2	127	121	2	6	1,705	6,913	80.22
ชาย	1,841	431	129	5	671	397	104			53	45	2	4	359	1,482	80.50
หญิง	6,777	1,940	1,435		1,275	1,480	491	2	2	74	76		2	1,346	5,431	80.14
4. สำนักงานศาลปกครอง	1,972	45	164	8	515	866	231	105	5	28			5	65	1,907	96.70
ชาย	782	8	18	1	253	308	126	49	2	14			3	9	773	98.85
หญิง	1,190	37	146	7	262	558	105	56	3	14			2	56	1,134	95.29
5. สำนักงาน ป.ป.ช.	1,367	171	22	25	688	243	77	28	1	102	6	4	98	1,269	92.83	
ชาย	638	17	2	1	362	106	40	15	1	85	5	4	9	629	98.59	
หญิง	729	154	20	24	326	137	37	13		17	1			89	640	87.79
6. ส.ค.คณะกรรมการสิทธิมนุษยชนแห่งชาติ	130	3	8		27	41	7	5	2	25	8	4	4	1	129	99.23
ชาย	54		1		16	18	2			10	4	3	3	1	53	98.15
หญิง	76	3	7		11	23	5	5	2	15	4	1			76	100.00
7. สำนักงานอัยการสูงสุด	2,227	216	487		512	928	38			3				726	1,501	67.40
ชาย	413	25	48		88	254	12			1				81	356	81.46
หญิง	1,790	191	439		424	674	26			2				645	1,145	63.97

(หน่วย : คน)





ข้าราชการกรุงเทพมหานคร จำแนกตามเพศ ระดับ/วิทยฐานะ และการศึกษา ปีงบประมาณ 2556

ส่วนราชการ/เขต	รวม	ระดับ/วิทยฐานะ																การศึกษา			
		ทั่วไป			วิชาการ			อำนวยการ			บริหาร		ครูผู้ช่วย	ค.ศ.1	ค.ศ.2	ค.ศ.3	ค.ศ.4	ต่ำกว่า ป.ตรี	ป.ตรี ขึ้นไป	% ป.ตรี ขึ้นไป	
		ปง.	ชง.	อว.	ทษ.	ปก.	ชก.	ชพ.	ชช.	ทว.	อต.	อส.									ปต.
รวม	36,072	4,633	5,484	67	4,470	4,939	1,384	64	2	134	74	39	23	3,009	3,315	5,994	2,428	13	6,230	29,842	82.73
ชาย	11,231	2,325	2,231	62	1,211	1,149	608	25	2	56	40	26	14	629	760	1,471	619	3	3,261	7,960	70.88
หญิง	24,841	2,308	3,253	5	3,259	3,790	776	39		78	34	13	9	2,380	2,555	4,523	1,809	10	2,969	21,882	88.09
1. ข้าราชการกรุงเทพมหานครสามัญ	21,313	4,633	5,484	67	4,470	4,939	1,384	64	2	134	74	39	23						6,182	15,131	70.99
ชาย	7,749	2,325	2,231	62	1,211	1,149	608	25	2	56	40	26	14						3,231	4,518	58.30
หญิง	13,564	2,308	3,253	5	3,259	3,790	776	39		78	34	13	9						2,951	10,613	78.24
2. ข้าราชการกรุงเทพมหานครพลเรือน	14,759													3,009	3,315	5,994	2,428	13	48	14,711	99.67
ชาย	3,482													629	760	1,471	619	3	30	3,442	98.85
หญิง	11,277													2,380	2,555	4,523	1,809	10	18	11,269	99.93

ข้าราชการองค์การบริหารส่วนจังหวัด จำแนกตามเพศ ระดับ และการศึกษา ปีงบประมาณ 2556

เขต	รวม	ระดับ										การศึกษา					
		1	2	3	4	5	6	7	8	9	10	11	ต่ำกว่า ป.ตรี	ป.ตรี ขึ้นไป	% ป.ตรี ขึ้นไป		
รวม	9,295	113	365	816	1,058	1,662	2,210	2,235	735	101					1,373	7,922	85.23
ชาย	3,685	27	125	263	396	559	632	1,211	403	69					697	2,988	81.09
หญิง	5,610	86	240	553	662	1,103	1,578	1,024	332	32					676	4,934	87.95

(หน่วย : คน)



พนักงานส่วนตำบล จำแนกตามเพศ ระดับ และการศึกษา ปีงบประมาณ 2556

เพศ	รวม	ชั้นยศ								การศึกษา		
		1	2	3	4	5	6	7	8	ต่ำกว่า ป.ตรี	ป.ตรี ขึ้นไป	% ป.ตรี ขึ้นไป
รวม		2,662	6,777	13,493	11,978	11,632	11,470	7,665	1,059	11,177	55,559	83.25
ชาย		849	2,305	4,003	4,610	4,247	5,590	4,363	745	5,652	21,060	78.84
หญิง		1,813	4,472	9,490	7,368	7,385	5,880	3,302	314	5,525	34,499	86.20

พนักงานเทศบาล จำแนกตามเพศ ระดับการศึกษา ปีงบประมาณ 2556

เพศ	รวม	ระดับ/วิทยฐานะ									การศึกษา							
		1	2	3	4	5	6	7	8	9	ครูผู้ช่วย	ค.ศ.1	ค.ศ.2	ค.ศ.3	ค.ศ.4	ต่ำกว่า ป.ตรี	ป.ตรี ขึ้นไป	% ป.ตรี ขึ้นไป
รวม		943	2,877	7,157	8,773	10,648	12,511	7,475	2,805	263	4,222	10,831	9,322	6,819	299	9,492	75,453	88.83
ชาย		315	978	2,281	3,532	4,294	5,303	3,903	1,697	188	1,253	2,723	2,656	1,980	117	5,479	25,741	82.45
หญิง		628	1,899	4,876	5,241	6,354	7,208	3,572	1,108	75	2,969	8,108	6,666	4,839	182	4,013	49,712	92.53
1. พนักงานเทศบาลสามัญ		943	2,877	7,157	8,773	10,648	12,511	7,475	2,805	263						9,311	44,141	82.58
ชาย		315	978	2,281	3,532	4,294	5,303	3,903	1,697	188						5,410	17,081	75.95
หญิง		628	1,899	4,876	5,241	6,354	7,208	3,572	1,108	75	4,222	10,831	9,322	6,819	299	3,901	27,060	87.40
2. พนักงานครูเทศบาล																181	31,312	99.43
ชาย											1,253	2,723	2,656	1,980	117	69	8,660	99.21
หญิง											2,969	8,108	6,666	4,839	182	112	22,652	99.51

(หน่วย : คน)



กำลังคน ในแต่ละส่วนราชการ







ข้าราชการ ลูกจ้างประจำ ลูกจ้างชั่วคราว และพนักงานราชการ จำแนกตามส่วนราชการ ปีงบประมาณ 2556

ส่วนราชการ	ข้าราชการ	ลูกจ้างประจำ		ลูกจ้างชั่วคราว			พนักงาน ราชการ	พนักงาน จ้าง
		เงินใน งบประมาณ (งบบุคลากร)	เงินนอก งบประมาณ	เงินใน งบประมาณ (งบบุคลากร)	เงินใน งบประมาณ (งบอื่นๆ)	เงินนอก งบประมาณ		
รวม	1,271,395	170,814	22,501	4,692	186,591	217,254	132,028	183,487
1. สำนักงานรัฐมนตรี	6,279	839			63	481	1,142	
1.1 สำนักงานปลัดสำนักนายกรัฐมนตรี	409	46					210	
1.2 กรมประชาสัมพันธ์	1,927	291				423	480	
1.3 สำนักงานคณะกรรมการคุ้มครองผู้บริโภค	116	2					104	
1.4 สำนักเลขาธิการนายกรัฐมนตรี*	284	160					114	
1.5 สำนักเลขาธิการคณะรัฐมนตรี	280	29			58		37	
1.6 สำนักข่าวกรองแห่งชาติ	775	49					47	
1.7 สำนักงบประมาณ	772	112					47	
1.8 สำนักงานสภาพัฒนาการสังคมแห่งชาติ	110	18					35	
1.9 สำนักงานคณะกรรมการกฤษฎีกา	354	35					38	
1.10 สำนักงานคณะกรรมการข้าราชการพลเรือน	526	33				56	13	
1.11 สำนักงานคณะกรรมการพัฒนาการเศรษฐกิจและสังคมแห่งชาติ	475	64			5	2	64	
1.12 สำนักงานคณะกรรมการพัฒนาระบบราชการ	251	0						
2. กระทรวงการคลัง	29,391	2,826		11	1	7,407	2,207	
2.1 สำนักงานรัฐมนตรี	9	7				19	19	
2.2 สำนักงานปลัดกระทรวง	188	29				164	54	
2.3 กรมธนารักษ์*	1,235	531				975	226	
2.4 กรมบัญชีกลาง	1,761	128				355	354	
2.5 กรมศุลกากร	4,104	341		5	1	679	750	
2.6 กรมสรรพสามิต	3,201	311				1,862	484	
2.7 กรมสรรพากร	18,381	1,457				3,051	275	
2.8 สำนักงานคณะกรรมการนโยบายรัฐวิสาหกิจ	103	1				43	25	

(หน่วย : คน)



ข้าราชการ ลูกจ้างประจำ ลูกจ้างชั่วคราว และพนักงานราชการ จำแนกตามส่วนราชการ ปีงบประมาณ 2556

ส่วนราชการ	ข้าราชการ	ลูกจ้างประจำ		ลูกจ้างชั่วคราว			พนักงาน ราชการ	พนักงาน จ้าง
		เงินใน งบประมาณ (งบบุคลากร)	เงินนอก งบประมาณ	เงินใน งบประมาณ (งบบุคลากร)	เงินใน งบประมาณ (งบอื่นๆ)	เงินนอก งบประมาณ		
2.9 สำนักงานบริหารหนี้สาธารณะ	146					86	8	
2.10 สำนักงานเศรษฐกิจการคลัง	263	21		6		173	12	
3. กระทรวงการต่างประเทศ	1,535	123				280	30	
3.1 สำนักงานรัฐมนตรี	7	6						
3.2 สำนักงานเลขาธิการกระทรวง	1,081	117				280	30	
3.3 กรมการกงสุล	67							
3.4 กรมพิธีการทูต	32							
3.5 กรมยุโรป	26							
3.6 กรมเศรษฐกิจระหว่างประเทศ	42							
3.7 กรมสนธิสัญญาและกฎหมาย	44							
3.8 กรมสารนิเทศ	42							
3.9 กรมองค์การระหว่างประเทศ	39							
3.10 กรมอเมริกาและแปซิฟิกใต้	30							
3.11 กรมาอาเซียน	49							
3.12 กรมเอเชียตะวันออก	42							
3.13 กรมเอเชียใต้ ตะวันออกกลางและแอฟริกา	34							
4. กระทรวงการท่องเที่ยวและกีฬา	1,672	401				6	231	
4.1 สำนักงานรัฐมนตรี*	8							
4.2 สำนักงานเลขาธิการกระทรวง	343	96					15	
4.3 กรมพลศึกษา	176	54				6	34	
4.4 กรมการท่องเที่ยว	119	8					94	
4.5 สถาบันการพลศึกษา	1,026	243					88	

(หน่วย : คน)



ข้าราชการ ลูกจ้างประจำ ลูกจ้างชั่วคราว และพนักงานราชการ จำแนกตามส่วนราชการ จำแนกตามส่วนราชการ ปีงบประมาณ 2556

ส่วนราชการ	ข้าราชการ	ลูกจ้างประจำ		ลูกจ้างชั่วคราว			พนักงานราชการ	พนักงานจ้าง
		เงินในงบประมาณ (งบบุคลากร)	เงินนอกงบประมาณ	เงินในงบประมาณ (งบบุคลากร)	เงินในงบประมาณ (งบอื่นๆ)	เงินนอกงบประมาณ		
5. กระทรวงการพัฒนาสังคมและความมั่นคงของมนุษย์	3,194	2,059				379	3,953	
5.1 สำนักงานรัฐมนตรี	14	1					5	
5.2 สำนักงานปลัดกระทรวง	1,160	128					395	
5.3 กรมพัฒนาสังคมและสวัสดิการ	1,483	1,894				379	3,412	
5.4 สำนักงานกิจการสตรีและสถาบันครอบครัว	199	12					15	
5.5 สำนักงานส่งเสริมสวัสดิภาพและพิทักษ์เด็ก เยาวชนฯ	274	24					40	
5.6 สำนักงานส่งเสริมและพัฒนาคุณภาพชีวิตคนพิการแห่งชาติ	64						86	
6. กระทรวงเกษตรและสหกรณ์	34,442	25,639	48	16	51,389	1,666	25,930	
6.1 สำนักงานรัฐมนตรี	11	8			16		11	
6.2 สำนักงานปลัดกระทรวง	1,070	203		15	430	48	392	
6.3 กรมชลประทาน	6,050	16,054			50,814	791	4,041	
6.4 กรมตรวจบัญชีสหกรณ์	1,147	188					1,188	
6.5 กรมประมง	2,708	1,448	28		129	258	3,413	
6.6 กรมปศุสัตว์	4,330	1,556				4	5,132	
6.7 กรมพัฒนาที่ดิน	1,417	960				408	1,090	
6.8 กรมวิชาการเกษตร	2,038	1,475	18				5,457	
6.9 กรมส่งเสริมการเกษตร*	8,827	948					2,087	
6.10 กรมส่งเสริมสหกรณ์	2,937	1,145				21	1,421	
6.11 สำนักงานการปฏิรูปที่ดินเพื่อเกษตรกรรม	1,835	319				130	328	
6.12 สำนักงานมาตรฐานสินค้าเกษตรและอาหารแห่งชาติ	167						69	
6.13 สำนักงานเศรษฐกิจการเกษตร	619	144				5	286	
6.14 กรมการข้าว	872	980	2	1		1	457	
6.15 กรมหม่อนไหม	281	211					558	
6.16 กรมฝนหลวงและการบินเกษตร	133	234					57	

(หน่วย : คน)



ข้าราชการ ลูกจ้างประจำ ลูกจ้างชั่วคราว และพนักงานราชการ จำแนกตามส่วนราชการ ปีงบประมาณ 2556

ส่วนราชการ	ข้าราชการ	ลูกจ้างประจำ		ลูกจ้างชั่วคราว		พนักงานราชการ	พนักงานจ้าง
		เงินในงบประมาณ (งบบุคลากร)	เงินนอกงบประมาณ	เงินในงบประมาณ (งบอื่น ๆ)	เงินนอกงบประมาณ		
7. กระทรวงคมนาคม	13,896	8,185	125	22,302	3,371	6,758	
7.1 สำนักงานรัฐมนตรี	17						
7.2 สำนักงานปลัดกระทรวง	271	38				14	
7.3 กรมเจ้าท่า	1,031	574			44	598	
7.4 กรมการขนส่งทางบก	3,873	470	44		587	1,374	
7.5 กรมการบินพลเรือน	489	389			453	69	
7.6 กรมทางหลวง	6,360	5,505	81	22,302	2,287	3,090	
7.7 กรมทางหลวงชนบท	1,673	1,173				1,565	
7.8 สำนักงานนโยบายและแผนการขนส่งและจราจร	162	36				48	
8. กระทรวงทรัพยากรธรรมชาติและสิ่งแวดล้อม	10,225	7,358	11	18,955	154	22,149	
8.1 สำนักงานรัฐมนตรี	16			14		13	
8.2 สำนักงานปลัดกระทรวง	1,639	89				427	
8.3 กรมควบคุมมลพิษ	284	58				169	
8.4 กรมทรัพยากรทางทะเลและชายฝั่ง	359	184	11			1,021	
8.5 กรมทรัพยากรธรณี	351	124				246	
8.6 กรมทรัพยากรน้ำ	1,269	695				380	
8.7 กรมทรัพยากรน้ำบาดาล	429	786		81		221	
8.8 กรมส่งเสริมคุณภาพสิ่งแวดล้อม	154	36				239	
8.9 กรมอุทยานแห่งชาติ สัตว์ป่า และพันธุ์พืช	3,590	3,467		18,860	90	12,938	
8.10 สำนักงานนโยบายและแผนทรัพยากรธรรมชาติและสิ่งแวดล้อม	253	20				140	
8.11 กรมป่าไม้	1,881	1,899				6,355	
9. กระทรวงเทคโนโลยีสารสนเทศและการสื่อสาร	1,994	127		498	12	1,303	
9.1 สำนักงานรัฐมนตรี	8						

(หน่วย : คน)



ข้าราชการ ลูกจ้างประจำ ลูกจ้างชั่วคราว และพนักงานราชการ จำแนกตามส่วนราชการ ปีงบประมาณ 2556

ส่วนราชการ	ข้าราชการ	ลูกจ้างประจำ		ลูกจ้างชั่วคราว			พนักงานราชการ	พนักงานจ้าง
		เงินในงบประมาณ (งบบุคลากร)	เงินนอกงบประมาณ	เงินในงบประมาณ (งบบุคลากร)	เงินในงบประมาณ (งบอื่นๆ)	เงินนอกงบประมาณ		
9.2 สำนักงานปลัดกระทรวง	296						134	
9.3 กรมอุดมศึกษา	915	98				12	3	
9.4 สำนักงานสถิติแห่งชาติ	775	29		498			1,166	
10. กระทรวงพลังงาน	1,269	264	24			81	776	
10.1 สำนักงานรัฐมนตรี	7							
10.2 สำนักงานปลัดกระทรวง	439	15				16	75	
10.3 กรมเชื้อเพลิงธรรมชาติ	160	20				11	33	
10.4 กรมธุรกิจพลังงาน	203	41					111	
10.5 กรมพัฒนาพลังงานทดแทนและอนุรักษ์พลังงาน	369	178	24			31	510	
10.6 สำนักงานนโยบายและแผนพลังงาน	91	10				23	47	
11. กระทรวงพาณิชย์	3,460	537	59	201	48	9	589	
11.1 สำนักงานรัฐมนตรี	13	1					1	
11.2 สำนักงานปลัดกระทรวง	740	145		26			20	
11.3 กรมการค้าต่างประเทศ	587	60					40	
11.4 กรมการค้าภายใน	801	133				9	15	
11.5 กรมเจรจาการค้าระหว่างประเทศ	199	21			48		7	
11.6 กรมทรัพย์สินทางปัญญา	216	31					155	
11.7 กรมพัฒนาธุรกิจการค้า	550	85					338	
11.8 กรมส่งเสริมการค้าระหว่างประเทศ	354	61	59	175			13	
12. กระทรวงมหาดไทย	39,808	4,615			4,649	170	3,624	
12.1 สำนักงานรัฐมนตรี	16							
12.2 สำนักงานปลัดกระทรวง	2,711	670					314	
12.3 กรมการปกครอง	13,439	555			4,649		1,221	

(หน่วย : คน)



ข้าราชการ ลูกจ้างประจำ ลูกจ้างชั่วคราว และพนักงานราชการ จำแนกตามส่วนราชการ ปีงบประมาณ 2556

ส่วนราชการ	ข้าราชการ	ลูกจ้างประจำ		ลูกจ้างชั่วคราว			พนักงาน ราชการ	พนักงาน จ้าง
		เงินใน งบประมาณ (งบบุคลากร)	เงินนอก งบประมาณ	เงินใน งบประมาณ (งบบุคลากร)	เงินใน งบประมาณ (งบอื่นๆ)	เงินนอก งบประมาณ		
12.4 กรมการพัฒนาชุมชน	6,553	172				19		
12.5 กรมที่ดิน	10,137	968				349		
12.6 กรมป้องกันและบรรเทาสาธารณภัย	1,840	1,449				800		
12.7 กรมโยธาธิการและผังเมือง	1,847	796				910		
12.8 กรมส่งเสริมการปกครองท้องถิ่น	3,265	5				11		
13. กระทรวงยุติธรรม	17,414	1,710		1		6,978		
13.1 สำนักงานรัฐมนตรี	6	1				5		
13.2 สำนักงานปลัดกระทรวง	409	19				158		
13.3 กรมคุมประพฤติ	1,352	249				1,895		
13.4 กรมคุ้มครองสิทธิและเสรีภาพ	115					132		
13.5 กรมบังคับคดี	1,073	260				1,323		
13.6 กรมพินิจและคุ้มครองเด็กและเยาวชน	1,478	912				1,402		
13.7 กรมราชทัณฑ์	10,664	193				1,647		
13.8 กรมสอบสวนคดีพิเศษ	942					161		
13.9 สำนักงานกิจการยุติธรรม	81					30		
13.10 สถาบันนิติวิทยาศาสตร์	192					54		
13.11 สำนักงานคณะกรรมการป้องกันและปราบปรามยาเสพติด	879	76		1		171		
13.12 สำนักงานคณะกรรมการป้องกันและปราบปรามการทุจริตในภาครัฐ	223					0		
14. กระทรวงแรงงาน	6,198	1,552		42		1,831		
14.1 สำนักงานรัฐมนตรี	12	6				3		
14.2 สำนักงานปลัดกระทรวง	608	160		42		131		
14.3 กรมการจัดหางาน	1,117	250				542		
14.4 กรมพัฒนาฝีมือแรงงาน	1,267	802				543		

(หน่วย : คน)



ข้าราชการ ลูกจ้างประจำ ลูกจ้างชั่วคราว และพนักงานราชการ จำแนกตามส่วนราชการ ปีงบประมาณ 2556

ส่วนราชการ	ข้าราชการ	ลูกจ้างประจำ		ลูกจ้างชั่วคราว			พนักงานราชการ	พนักงานจ้าง
		เงินในงบประมาณ (งบบุคลากร)	เงินนอกงบประมาณ	เงินในงบประมาณ (งบอื่นๆ)	เงินในงบประมาณ (งบบุคลากร)	เงินนอกงบประมาณ		
14.5 กรมสวัสดิการและคุ้มครองแรงงาน	1,275	157				37	455	
14.6 สำนักงานประกันสังคม	1,919	177					157	
15. กระทรวงวัฒนธรรม	4,420	592		2		614	396	
15.1 สำนักงานรัฐมนตรี	6						10	
15.2 สำนักงานปลัดกระทรวง	1,756						33	
15.3 กรมการศาสนา	83	9		2			11	
15.4 กรมศิลปากร	2,272	551				582	322	
15.5 กรมส่งเสริมวัฒนธรรม	262	32				32	10	
15.6 สำนักงานศิลปวัฒนธรรมร่วมสมัย	41						10	
16. กระทรวงวิทยาศาสตร์และเทคโนโลยี	741	170			22		211	
16.1 สำนักงานรัฐมนตรี	11							
16.2 สำนักงานปลัดกระทรวง	188	37			22		26	
16.3 กรมวิทยาศาสตร์บริการ	333	85					119	
16.4 สำนักงานปรมาณูเพื่อสันติ	209	48					66	
17. กระทรวงศึกษาธิการ	469,933	38,179	4,476	967	73,945	32,147	43,896	
17.1 สำนักงานรัฐมนตรี	25	2					2	
17.2 สำนักงานปลัดกระทรวงศึกษาธิการ	4,460	1,238	12			50	15,021	
17.3 สำนักงานเลขาธิการสภาการศึกษา	161	18						
17.4 สำนักงานคณะกรรมการการศึกษาขั้นพื้นฐาน	416,142	25,002			65,172		23,123	
17.5 สำนักงานคณะกรรมการอุดมศึกษา	626	30	4,464		6		582	
สถาบันอุดมศึกษา	31,789	9,264	317	967	1,826	30,757	2,072	
- จุฬาลงกรณ์มหาวิทยาลัย*	1,066	563		64				
- มหาวิทยาลัยเกษตรศาสตร์	2,103	899		123				

(หน่วย : คน)



ข้าราชการ ลูกจ้างประจำ ลูกจ้างชั่วคราว และพนักงานราชการ จำแนกตามส่วนราชการ จำแนกตามส่วนราชการ ปีงบประมาณ 2556

ส่วนราชการ	ข้าราชการ	ลูกจ้างประจำ		ลูกจ้างชั่วคราว			พนักงานราชการ	พนักงานจ้าง
		เงินในงบประมาณ (งบบุคลากร)	เงินนอกงบประมาณ	เงินในงบประมาณ (งบบุคลากร)	เงินในงบประมาณ (งบอื่นๆ)	เงินนอกงบประมาณ		
- มหาวิทยาลัยขอนแก่น	3,158	1,015		38		2,524	324	
- มหาวิทยาลัยเชียงใหม่	1,241	773				4,731		
- มหาวิทยาลัยธรรมศาสตร์ *	1,812						9	
- มหาวิทยาลัยมหิดล	1,874	1,808	3,349	61	7	3,758		
- มหาวิทยาลัยรามคำแหง	1,114	300		9				
- มหาวิทยาลัยศรีนครินทรวิโรฒ	1,128	216						
- มหาวิทยาลัยศิลปากร	747	221	221	39			39	
- มหาวิทยาลัยสงขลานครินทร์	3,031	865		26	330	3,126	60	
- มหาวิทยาลัยเทคโนโลยีพระจอมเกล้าธนบุรี	154	79		42		566		
- มหาวิทยาลัยแม่โจ้	357	92		3		275	97	
- สถาบันเทคโนโลยีพระจอมเกล้าเจ้าคุณทหารลาดกระบัง	399	127				136		
- สถาบันเทคโนโลยีพระจอมเกล้าพระนครเหนือ*	394							
- สถาบันบัณฑิตพัฒนบริหารศาสตร์*	284	86		5		131		
- มหาวิทยาลัยบูรพา	570	66			28	1,294	101	
- มหาวิทยาลัยอุบลราชธานี*	256	120			31	290		
- มหาวิทยาลัยมหาสารคาม	419	114			25			
- มหาวิทยาลัยทักษิณ	397	37			31	1,445	6	
- มหาวิทยาลัยทักษิณ	75	38			110			
- มหาวิทยาลัยสุโขทัยธรรมาธิราช*	1,013	144	394	1	627	219		
- มหาวิทยาลัยราชภัฏวชิราวุฒนครินทร์*	176	37			75	210		
- มหาวิทยาลัยนครพนม	160	44		1	275	152	50	
- มหาวิทยาลัยราชภัฏสวนสุนันทา	204	47		15			24	
- มหาวิทยาลัยราชภัฏสวนดุสิต	168	34	31	15		1,257	27	
- มหาวิทยาลัยราชภัฏจันทรเกษม*	164	27				292	15	

(หน่วย : คน)



ข้าราชการ ลูกจ้างประจำ ลูกจ้างชั่วคราว และพนักงานราชการ จำแนกตามส่วนราชการ ปีงบประมาณ 2556

ส่วนราชการ	ข้าราชการ	ลูกจ้างประจำ		ลูกจ้างชั่วคราว			พนักงานราชการ	พนักงานจ้าง
		เงินในงบประมาณ (งบบุคลากร)	เงินนอกงบประมาณ	เงินในงบประมาณ (งบบุคลากร)	เงินในงบประมาณ (งบอื่นๆ)	เงินนอกงบประมาณ		
- มหาวิทยาลัยราชภัฏพระนคร	207	25		7			7	
- มหาวิทยาลัยราชภัฏธนบุรี	100	20		9		99	11	
- มหาวิทยาลัยราชภัฏบ้านสมเด็จเจ้าพระยา	159	23		5			32	
- มหาวิทยาลัยราชภัฏเชียงใหม่	160	36		5		96	26	
- มหาวิทยาลัยราชภัฏเวียงจันทน์	108	35		6			19	
- มหาวิทยาลัยราชภัฏลำปาง	122	25		5		67	19	
- มหาวิทยาลัยราชภัฏอุดรธานี	97	18				5	22	
- มหาวิทยาลัยราชภัฏพิบูลสงคราม	145	27		12		292	38	
- มหาวิทยาลัยราชภัฏกำแพงเพชร	111	22		2	182	154	22	
- มหาวิทยาลัยราชภัฏนครสวรรค์	138	25		23		54	25	
- มหาวิทยาลัยราชภัฏเพชรบูรณ์	114	23		4		238	23	
- มหาวิทยาลัยราชภัฏอุตรดิตถ์	140	36		5			36	
- มหาวิทยาลัยราชภัฏมหาสารคาม	407	40				1,412	6	
- มหาวิทยาลัยราชภัฏเลย	174	29		3		5	33	
- มหาวิทยาลัยราชภัฏสกลนคร	158	20		9		232	23	
- มหาวิทยาลัยราชภัฏนครราชสีมา	199	26			5	28	6	
- มหาวิทยาลัยราชภัฏบุรีรัมย์	160	17		5		202	33	
- มหาวิทยาลัยราชภัฏสุรินทร์	183	15		4		866	26	
- มหาวิทยาลัยราชภัฏอุบลราชธานี	164	25		125		67	24	
- มหาวิทยาลัยราชภัฏพระนครศรีอยุธยา	123	33		7	76		20	
- มหาวิทยาลัยราชภัฏรำไพพรรณี*	117	32				1	20	
- มหาวิทยาลัยราชภัฏราชนครินทร์	116	22		5		329	16	
- มหาวิทยาลัยราชภัฏเทพสตรี	124	18		9			13	
- มหาวิทยาลัยราชภัฏวไลยอลงกรณ์	134	40		5		276	17	

(หน่วย : คน)



ข้าราชการ ลูกจ้างประจำ ลูกจ้างชั่วคราว และพนักงานราชการ จำแนกตามส่วนราชการ ปีงบประมาณ 2556

ส่วนราชการ	ข้าราชการ	ลูกจ้างประจำ		ลูกจ้างชั่วคราว			พนักงาน ราชการ	พนักงาน จ้าง
		เงินใน งบประมาณ (งบบุคลากร)	เงินนอก งบประมาณ	เงินใน งบประมาณ (งบบุคลากร)	เงินใน งบประมาณ (งบอื่นๆ)	เงินนอก งบประมาณ		
- มหาวิทยาลัยราชภัฏเพชรบุรี	130	22	22	4			22	
- มหาวิทยาลัยราชภัฏกาญจนบุรี	112	23		5			17	
- มหาวิทยาลัยราชภัฏนครปฐม	133	23		15			12	
- มหาวิทยาลัยราชภัฏหมู่บ้านจอมบึง	116	25		4		76	25	
- มหาวิทยาลัยราชภัฏสุราษฎร์ธานี	115	23		1	3	277	21	
- มหาวิทยาลัยราชภัฏนครศรีธรรมราช	150	34		16		117	29	
- มหาวิทยาลัยราชภัฏภูเก็ต	112	20		3		131	23	
- มหาวิทยาลัยราชภัฏสงขลา	147	25		3	4	343	35	
- มหาวิทยาลัยราชภัฏยะลา	117	24	24	2		132	10	
- มหาวิทยาลัยราชภัฏกาฬสินธุ์	17			4		91	20	
- มหาวิทยาลัยราชภัฏชัยภูมิ	27	1		1	2	99	26	
- มหาวิทยาลัยราชภัฏร้อยเอ็ด	15			27	8	94	25	
- มหาวิทยาลัยราชภัฏศรีสะเกษ	9				7	122	25	
- มหาวิทยาลัยเทคโนโลยีราชมงคลธัญบุรี	735	73		2		589	59	
- มหาวิทยาลัยเทคโนโลยีราชมงคลกรุงเทพ	491		106	8		129	14	
- มหาวิทยาลัยเทคโนโลยีราชมงคลตะวันออก	276	70				383	29	
- มหาวิทยาลัยเทคโนโลยีราชมงคลพระนคร	494	75				210	36	
- มหาวิทยาลัยเทคโนโลยีราชมงคลรัตนโกสินทร์*	305	44		3		198	47	
- มหาวิทยาลัยเทคโนโลยีราชมงคลธัญบุรี	699	140				921	74	
- มหาวิทยาลัยเทคโนโลยีราชมงคลศรีวิชัย	416	77				617	53	
- มหาวิทยาลัยเทคโนโลยีราชมงคลสุวรรณภูมิ	341	70				230	35	
- มหาวิทยาลัยเทคโนโลยีราชมงคลอีสาน	638	93				823	55	
- มหาวิทยาลัยเทคโนโลยีปทุมวัน	70	18		29				
17.6 สำนักงานคณะกรรมการการอาชีวศึกษา	16,730	2,625			6,941	1,340	3,096	

(หน่วย : คน)



ข้าราชการ ลูกจ้างประจำ ลูกจ้างชั่วคราว และพนักงานราชการ จำแนกตามส่วนราชการ ปีงบประมาณ 2556

ส่วนราชการ	ข้าราชการ	ลูกจ้างประจำ		ลูกจ้างชั่วคราว		พนักงานราชการ	พนักงานจ้าง
		เงินในงบประมาณ (งบบุคลากร)	เงินนอกงบประมาณ	เงินในงบประมาณ (งบบุคลากร)	เงินนอกงบประมาณ		
18. กระทรวงสาธารณสุข	181,963	30,813		69	160,271	8,027	
18.1 สำนักงานรัฐมนตรี	23						
18.2 สำนักงานปลัดกระทรวง	164,591	23,884		69	147,399	5,688	
18.3 กรมการแพทย์	7,004	1,956			8,030	523	
18.4 กรมควบคุมโรค	2,847	2,054			898	735	
18.5 กรมพัฒนาการแพทย์แผนไทยและการแพทย์ทางเลือก	171	2				34	
18.6 กรมวิทยาศาสตร์การแพทย์	953	210			874	58	
18.7 กรมสนับสนุนบริการสุขภาพ	786	241				65	
18.8 กรมสุขภาพจิต	3,086	1,237			2,543	487	
18.9 กรมอนามัย	1,904	1,181			527	429	
18.10 สำนักงานคณะกรรมการอาหารและยา	598	48				8	
19. กระทรวงอุตสาหกรรม	3,286	1,016	3	22	331	468	
19.1 สำนักงานรัฐมนตรี	24					1	
19.2 สำนักงานปลัดกระทรวง	909	278		2	331	72	
19.3 กรมโรงงานอุตสาหกรรม	536	80				11	
19.4 กรมส่งเสริมอุตสาหกรรม	510	345	3		65	150	
19.5 กรมอุตสาหกรรมพื้นฐานและการเหมืองแร่	403	163				67	
19.6 สำนักงานคณะกรรมการอ้อยและน้ำตาลทราย	98	73				20	
19.7 สำนักงานมาตรฐานผลิตภัณฑ์อุตสาหกรรม	397	36				2	
19.8 สำนักงานเศรษฐกิจอุตสาหกรรม	123	16				6	
19.9 สำนักงานคณะกรรมการส่งเสริมการลงทุน	286	25		20		139	
20. ส่วนราชการไม่สังกัดสำนักงานรัฐมนตรี กระทรวง หรือทบวง	220,635	4,354	3	240	2,811	494	
20.1 สำนักราชเลขานุการ	488	29				96	
20.2 สำนักพระราชวัง	2,387	2,823		199		2,604	

(หน่วย : คน)



ข้าราชการ ลูกจ้างประจำ ลูกจ้างชั่วคราว และพนักงานราชการ จำแนกตามส่วนราชการ ปีงบประมาณ 2556

ส่วนราชการ	ข้าราชการ	ลูกจ้างประจำ		ลูกจ้างชั่วคราว			พนักงานราชการ	พนักงานจ้าง
		เงินในงบประมาณ (งบบุคลากร)	เงินนอกงบประมาณ	เงินในงบประมาณ (งบอื่นๆ)	เงินนอกงบประมาณ	เงินในงบประมาณ (งบบุคลากร)		
20.3 สำนักงานพระพุทธศาสนาแห่งชาติ	874	105		41		200	7	
20.4 สำนักงาน กปร.	119	25					55	
20.5 สำนักงานคณะกรรมการวิจัยแห่งชาติ	186	47					100	
20.6 ราชบัณฑิตยสถาน	62	16			7		1	
20.7 สำนักงานป้องกันและปราบปรามการฟอกเงิน	251						30	
20.8 สำนักงานอัยการสูงสุด	5,510	235					86	
20.9 สำนักงานสภาพัฒนาการเศรษฐกิจและสังคมแห่งชาติ	69						75	
20.10 สำนักงานตำรวจแห่งชาติ	210,689	1,074					44	
21. ส่วนราชการอิสระตามรัฐธรรมนูญ	19,561	941		3,192	86	385	905	
21.1 สำนักงานตรวจเงินแผ่นดิน	2,758	105		218		385		
21.2 สนง. คณะกรรมการป้องกันและปราบปรามการทุจริตแห่งชาติ	1,367	29		461				
21.3 สำนักงานศาลรัฐธรรมนูญ	143	34			34			
21.4 สำนักงานศาลยุติธรรม	12,979	752		2,438	52		333	
21.5 สำนักงานศาลปกครอง	2,184	21		75			520	
21.6 สำนักงานคณะกรรมการสิทธิมนุษยชนแห่งชาติ*	130						52	
22. ส่วนราชการสังกัดรัฐสภา	3,031	171					130	
22.1 สำนักงานเลขาธิการสภาผู้แทนราษฎร	1,954	123					95	
22.2 สำนักงานเลขาธิการสภาการศึกษา	1,077	48					35	
23. องค์การส่วนท้องถิ่น	197,048	38,343	17,755	14,231	4,180	183,487		
23.1 กรุงเทพมหานคร	36,072	35,924	561	14,231	4,180			
23.2 องค์การบริหารส่วนจังหวัด	9,295	492	1,654				9,323	
23.3 องค์การบริหารส่วนตำบล	66,736	1,052	4,138				72,610	
23.4 เทศบาล	84,945	875	11,402				101,554	

(หน่วย : คน)

หมายเหตุ : * - ข้อมูลลูกจ้างประจำ ลูกจ้างชั่วคราว และพนักงานราชการ เป็นข้อมูลเมื่อปีงบประมาณ 2555

NOTE



NOTE



NOTE





กำลังคนภาครัฐ ในฝ่ายพลเรือน 2556





ISBN 978-616-548-157-1

สำนักพัฒนาระบบงานตำแหน่งและค่าตอบแทน

สำนักงาน ก.พ.

47/111 ถนนติวานนท์ ตำบลตลาดขวัญ อำเภอเมือง จังหวัดนนทบุรี 11000

โทรศัพท์ 0 2547 1000 ต่อ 6624, 6634, 6646

โทรสาร 0 2547 1437

www.ocsc.go.th