



กำลังคนภาครัฐ ข้าราชการพลเรือนสามัญ

2563



- สารสำคัญ
- ข้าราชการพลเรือนสามัญในภาพรวม
- ข้าราชการพลเรือนสามัญในตำแหน่งระดับสูง
- รายละเอียดในแต่ละส่วนราชการ
- ส่วนราชการ ประเภทตำแหน่งและระดับตำแหน่ง อายุ เพศ และระดับการศึกษา
- รายละเอียดสายงาน ประเภทตำแหน่ง และระดับตำแหน่ง



กำลังคนภาครัฐ
2563
: ข้าราชการ
พลเรือนสามัญ

กำลังคนภาครัฐ 2563 : ข้าราชการพลเรือนสามัญ

ชื่อหนังสือ สงวนลิขสิทธิ์	กำลังคนภาครัฐ 2563 : ข้าราชการพลเรือนสามัญ ตามพระราชบัญญัติลิขสิทธิ์ พ.ศ. 2537 โดย ศูนย์เทคโนโลยีสารสนเทศและการสื่อสาร สำนักงาน ก.พ.
ปีที่จัดทำ	พ.ศ. 2564
เจ้าของ	ศูนย์เทคโนโลยีสารสนเทศและการสื่อสาร สำนักงาน ก.พ.
ที่ปรึกษา	หม่อมหลวงพัชรภากร เทวกุล เลขาธิการ ก.พ. นายกิติพงษ์ มหารัตนวงศ์ ผู้ช่วยเลขาธิการ ก.พ. รักษาการผู้อำนวยการ ศูนย์เทคโนโลยีสารสนเทศและการสื่อสาร
คณะผู้จัดทำ	นางสาวจำเรียง วิทยาธิกร นักวิชาการคอมพิวเตอร์เชี่ยวชาญ นายบวร มีโต นักวิชาการคอมพิวเตอร์ชำนาญการพิเศษ นายรัชพงษ์ เพ็ชรคุ้ม นักวิชาการคอมพิวเตอร์ชำนาญการ นายธนภฤต วิเศษมณี นักวิชาการคอมพิวเตอร์ชำนาญการ นายวีรยุทธ แซ่ชื่อ นักวิชาการคอมพิวเตอร์ชำนาญการ นางสาวณัฐฐา หิรัญเพิ่ม เจ้าพนักงานธุรการชำนาญงาน ทีมงานกลุ่มงานบริหารงานทั่วไป
สำนักพิมพ์	บริษัท 21 เซ็นจูรี จำกัด 19/25 หมู่ 8 ถนนเต็มรัก-หนองกวางเขน ตำบลบางคูรัด อำเภอบางบัวทอง จังหวัดนนทบุรี 11110 โทรศัพท์ : 0 2150 9676-8 โทรสาร : 0 2150 9679 E-mail : 21centuryprint@gmail.com Website : www.21century.co.th

คำนำ

สำนักงาน ก.พ. จัดทำรายงานกำลังคนภาครัฐ 2563 : ข้าราชการพลเรือนสามัญ (ข้อมูล ณ 1 กันยายน 2563) เพื่อนำเสนอข้อมูลภาพรวมของข้าราชการพลเรือนสามัญ เนื้อหาในรายงานฉบับนี้ ประกอบด้วย สารระสำคัญในมิติต่าง ๆ ตารางสถิติข้าราชการพลเรือนสามัญในภาพรวม การบรรจุและการสูญเสียข้าราชการพลเรือนสามัญในปีงบประมาณ พ.ศ. 2563 ข้อมูลข้าราชการพลเรือนสามัญในตำแหน่งระดับสูง รายละเอียดเกี่ยวกับ จำนวนตำแหน่งว่างและอัตราว่างในแต่ละส่วนราชการ จำนวนตำแหน่งและจำนวนข้าราชการพลเรือนสามัญจำแนกตามส่วนราชการและตามการจัดระเบียบบริหารราชการส่วนกลาง และส่วนภูมิภาค จำนวนข้าราชการพลเรือนสามัญจำแนกตามส่วนราชการ ช่วงอายุ เพศ และระดับการศึกษา และจำนวนตำแหน่งและจำนวนข้าราชการพลเรือนสามัญจำแนกตามกลุ่มสายงาน ประเภทตำแหน่งและระดับตำแหน่ง

สำนักงาน ก.พ. ขอขอบคุณทุกส่วนราชการที่ให้ความอนุเคราะห์ในการจัดส่งข้อมูลกำลังคน ทำให้การจัดทำรายงานสำเร็จลุล่วงด้วยดี และสำนักงาน ก.พ. หวังเป็นอย่างยิ่งว่า รายงานกำลังคนภาครัฐ 2563 : ข้าราชการพลเรือนสามัญ จะเป็นประโยชน์แก่ส่วนราชการ และผู้ที่สนใจเพื่อการใช้ประโยชน์ในเรื่องที่เกี่ยวข้องต่อไป

สำนักงาน ก.พ.

สารบัญ

	หน้า
คำนำ	
สาระสำคัญ	1
ข้าราชการพลเรือนสามัญในภาพรวม	
ข้าราชการพลเรือนสามัญ จำแนกตามส่วนราชการ	12
ชายหญิงในราชการพลเรือนสามัญ ในภาพรวม	13
การศึกษาของข้าราชการพลเรือนสามัญ	15
ข้าราชการพลเรือนสามัญ จำแนกตามประเภทตำแหน่ง	18
อายุของข้าราชการพลเรือนสามัญ	38
ข้าราชการพลเรือนสามัญ จำแนกตามกลุ่มสายงาน	52
ข้าราชการพลเรือนสามัญ จำแนกตามการจัดระเบียบบริหารราชการ	55
ข้าราชการพลเรือนสามัญ จำแนกตามกลุ่มพื้นที่ปฏิบัติงาน	57
การบรรจุข้าราชการพลเรือนสามัญ	80
การสูญเสียข้าราชการพลเรือนสามัญ	84
ข้าราชการพลเรือนสามัญในตำแหน่งระดับสูง	88
รายละเอียดในแต่ละส่วนราชการ	
จำนวนตำแหน่งว่างและอัตราว่างของข้าราชการพลเรือนสามัญ	94
จำแนกตามส่วนราชการ	
จำแนกตามการจัดระเบียบบริหารราชการส่วนกลางและส่วนภูมิภาค	100
ส่วนราชการ ประเภทตำแหน่งและระดับตำแหน่ง อายุ เพศ และระดับการศึกษา	
ประเภทตำแหน่งและระดับตำแหน่ง	109
อายุ เพศ และระดับการศึกษา	119
รายละเอียดสายงาน ประเภทตำแหน่งและระดับตำแหน่ง	
สายงาน ประเภทตำแหน่งและระดับตำแหน่ง	131

ตาราง

	หน้า
ข้าราชการพลเรือนสามัญ จำแนกตามส่วนราชการ	12
ข้าราชการพลเรือนสามัญชายหญิง จำแนกตามส่วนราชการ	14
การศึกษาของข้าราชการพลเรือนสามัญ จำแนกตามส่วนราชการ	16
การศึกษาของข้าราชการพลเรือนสามัญ จำแนกตามเพศ	17
ข้าราชการพลเรือนสามัญ จำแนกตามประเภทตำแหน่ง	18
ข้าราชการพลเรือนสามัญ จำแนกตามประเภทตำแหน่ง และระดับตำแหน่ง	21
สัดส่วนข้าราชการพลเรือนสามัญ จำแนกตามประเภทตำแหน่ง และระดับตำแหน่ง	22
ข้าราชการพลเรือนสามัญ จำแนกตามส่วนราชการ ประเภทตำแหน่ง และระดับตำแหน่ง	33
ร้อยละของข้าราชการพลเรือนสามัญ ในแต่ละประเภทตำแหน่ง และระดับตำแหน่ง จำแนกตามส่วนราชการ	34
ข้าราชการพลเรือนสามัญ จำแนกตามประเภทตำแหน่ง ระดับตำแหน่ง และเพศ	37
ข้าราชการพลเรือนสามัญ จำแนกตามส่วนราชการ และช่วงอายุ	49
ข้าราชการพลเรือนสามัญ จำแนกตามอายุ และเพศ	50
ข้าราชการพลเรือนสามัญ จำแนกตามช่วงอายุ	51
ข้าราชการพลเรือนสามัญ จำแนกตามกลุ่มสายงาน	52
จำนวนข้าราชการพลเรือนสามัญ จำแนกตามส่วนราชการ และกลุ่มสายงาน	53
สายงานที่มีจำนวนข้าราชการพลเรือนสามัญมากที่สุด 25 อันดับแรก	54
ข้าราชการพลเรือนสามัญ จำแนกตามส่วนราชการ และการจัดระเบียบบริหารราชการ	56
จำนวนข้าราชการพลเรือนสามัญ จำแนกตามส่วนราชการ และกลุ่มพื้นที่ปฏิบัติงาน	58
จำนวนข้าราชการพลเรือนสามัญ จำแนกตามพื้นที่ปฏิบัติงาน และส่วนราชการ	59
จำนวนข้าราชการพลเรือนสามัญ จำแนกตามพื้นที่ปฏิบัติงาน และช่วงอายุ	64
จำนวนข้าราชการพลเรือนสามัญ จำแนกตามพื้นที่ปฏิบัติงาน ประเภทตำแหน่ง และระดับตำแหน่ง	69
จำนวนข้าราชการพลเรือนสามัญ จำแนกตามพื้นที่ปฏิบัติงาน เพศ และระดับการศึกษา	74
จำนวนข้าราชการพลเรือนสามัญบรรจุใหม่ จำแนกตามส่วนราชการ และระดับการศึกษา	81
จำนวนข้าราชการพลเรือนสามัญที่สูญเสีย จำแนกตามส่วนราชการ และประเภทการสูญเสีย	85
ข้าราชการพลเรือนสามัญในตำแหน่งระดับสูง	88
นักบริหาร จำแนกตามตำแหน่ง ระดับตำแหน่ง และเพศ	89
จำนวนนักบริหาร จำแนกตามส่วนราชการ ระดับ และเพศ	90
นักบริหารชายหญิง ปีงบประมาณ พ.ศ. 2536 - 2563	91
จำนวนตำแหน่งว่างและอัตราว่างของข้าราชการพลเรือนสามัญ จำแนกตามส่วนราชการ	94
ข้าราชการพลเรือนสามัญในส่วนราชการต่าง ๆ จำแนกตามการจัดระเบียบบริหารราชการ ส่วนกลาง และส่วนภูมิภาค	100
จำนวนข้าราชการพลเรือนสามัญ จำแนกตามส่วนราชการ ประเภทตำแหน่ง และระดับตำแหน่ง	109
จำนวนข้าราชการพลเรือนสามัญ จำแนกตามส่วนราชการ ช่วงอายุ เพศ และระดับการศึกษา	119
จำนวนตำแหน่งและจำนวนข้าราชการพลเรือนสามัญ จำแนกตามสายงาน ประเภทตำแหน่ง และระดับตำแหน่ง	131

อักษรย่อชื่อส่วนราชการ

นร	สำนักนายกรัฐมนตรี
กค	กระทรวงการคลัง
กต	กระทรวงการต่างประเทศ
กก	กระทรวงการท่องเที่ยวและกีฬา
พม	กระทรวงการพัฒนาสังคมและความมั่นคงของมนุษย์
อว	กระทรวงการอุดมศึกษา วิทยาศาสตร์ วิจัย และนวัตกรรม
กษ	กระทรวงเกษตรและสหกรณ์
คค	กระทรวงคมนาคม
ทส	กระทรวงทรัพยากรธรรมชาติและสิ่งแวดล้อม
ดศ	กระทรวงดิจิทัลเพื่อเศรษฐกิจและสังคม

พน	กระทรวงพลังงาน
พณ	กระทรวงพาณิชย์
มท	กระทรวงมหาดไทย
ยธ	กระทรวงยุติธรรม
รง	กระทรวงแรงงาน
วธ	กระทรวงวัฒนธรรม
ศธ	กระทรวงศึกษาธิการ
สธ	กระทรวงสาธารณสุข
อก	กระทรวงอุตสาหกรรม

ไม่สังกัด ส่วนราชการไม่สังกัดสำนักนายกรัฐมนตรี
กระทรวง หรือทบวง

อักษรย่อชื่อประเภทตำแหน่งและระดับตำแหน่ง

บส	ตำแหน่งประเภทบริหาร ระดับสูง
บต	ตำแหน่งประเภทบริหาร ระดับต้น
อส	ตำแหน่งประเภทอำนวยการ ระดับสูง
อต	ตำแหน่งประเภทอำนวยการ ระดับต้น
ทว	ตำแหน่งประเภทวิชาการ ระดับทรงคุณวุฒิ
ชช	ตำแหน่งประเภทวิชาการ ระดับเชี่ยวชาญ
ชพ	ตำแหน่งประเภทวิชาการ ระดับชำนาญการพิเศษ

ชก	ตำแหน่งประเภทวิชาการ ระดับชำนาญการ
ปก	ตำแหน่งประเภทวิชาการ ระดับปฏิบัติการ
ทพ	ตำแหน่งประเภททั่วไป ระดับทักษะพิเศษ
อว	ตำแหน่งประเภททั่วไป ระดับอาวุโส
ชง	ตำแหน่งประเภททั่วไป ระดับชำนาญงาน
ปง	ตำแหน่งประเภททั่วไป ระดับปฏิบัติงาน



สาระสำคัญ

สาระสำคัญ

ข้าราชการพลเรือนสามัญ

ในปีงบประมาณ พ.ศ. 2563 มีจำนวนตำแหน่งข้าราชการพลเรือนสามัญรวม 458,796 ตำแหน่ง โดยเป็นตำแหน่งที่มีคนครองจำนวน 421,228 ตำแหน่ง (ร้อยละ 91.81) และเป็นตำแหน่งว่าง จำนวน 37,568 ตำแหน่ง (ร้อยละ 8.91)

1. ส่วนราชการ

- ข้าราชการพลเรือนสามัญ ปฏิบัติงานในกระทรวงและส่วนราชการไม่สังกัดสำนักนายกรัฐมนตรี กระทรวง หรือทบวง โดยแบ่งเป็นระดับกระทรวง 19 กระทรวง ระดับกรม 152 ส่วนราชการ และสำนักงานรัฐมนตรี 18 ส่วนราชการ

- ร้อยละ 56.41 (จำนวน 237,633 คน) ของจำนวนข้าราชการพลเรือนสามัญทั้งหมด ปฏิบัติงานในสังกัดกระทรวงสาธารณสุข ซึ่งเป็นส่วนราชการที่มีภารกิจหลักในด้านการให้บริการสาธารณสุขแก่ประชาชน มีหน่วยงานและอัตรากำลังจำนวนมากกระจายในทุกพื้นที่ทั่วประเทศ รองลงมาในอัตราส่วนที่แตกต่างกันมาก ปฏิบัติงานในสังกัดกระทรวงมหาดไทย กระทรวงเกษตรและสหกรณ์ และกระทรวงการคลัง คือ ร้อยละ 9.60 (40,427 คน) ร้อยละ 7.99 (33,666 คน) และร้อยละ 7.04 (29,666 คน) ตามลำดับ

- กระทรวงที่มีข้าราชการในสังกัด ต่ำกว่า 1,000 คน ได้แก่ กระทรวงการท่องเที่ยวและกีฬา มีข้าราชการพลเรือนสามัญในสังกัด 700 คน (ร้อยละ 0.17)

- การกระจายของข้าราชการพลเรือนสามัญในระดับกรมนั้น อยู่ในสังกัดสำนักงานปลัดกระทรวงสาธารณสุขมากที่สุด คือ ร้อยละ 51.45 (จำนวน 216,724 คน) ของข้าราชการพลเรือนสามัญทั้งหมด รองลงมา ได้แก่ กรมสรรพากร ร้อยละ 4.29 (18,071 คน) กรมการปกครอง ร้อยละ 3.21 (13,509 คน) กรมราชทัณฑ์ ร้อยละ 2.85 (12,025 คน) และกรมที่ดิน ร้อยละ 2.58 (10,855 คน)

- ส่วนราชการระดับกรมที่มีอัตรากำลังไม่ถึง 100 อัตรา (ไม่รวมสำนักงานรัฐมนตรี) ได้แก่ สำนักงานนโยบายและแผนพลังงาน ร้อยละ 0.0211 (89 คน) สำนักงานคณะกรรมการอ้อยและน้ำตาลทราย ร้อยละ 0.0207 (87 คน) กรมการศาสนา ร้อยละ 0.0188 (79 คน) สำนักงานกิจการยุติธรรม ร้อยละ 0.0183 (77 คน) สำนักงานราชบัณฑิตยสภา ร้อยละ 0.0150 (63 คน) กรมการขนส่งทางราง ร้อยละ 0.0133 (56 คน) สำนักงานศิลปวัฒนธรรมร่วมสมัย ร้อยละ 0.0126 (53 คน) สำนักงานขับเคลื่อนการปฏิรูปประเทศ ยุทธศาสตร์ชาติ และการสร้างความสามัคคีปรองดอง ร้อยละ 0.0040 (17 คน) และส่วนราชการระดับกรมในสังกัดกระทรวงการต่างประเทศ (ยกเว้นสำนักงานปลัดกระทรวงการต่างประเทศ)

2. ชายหญิง

- ข้าราชการพลเรือนสามัญเป็นหญิงมากกว่าชาย คือเป็นหญิง ร้อยละ 69.10 (จำนวน 291,050 คน) เป็นชายร้อยละ 30.90 (จำนวน 130,178 คน) โดยข้าราชการหญิงมีจำนวนเพิ่มขึ้นร้อยละ 1.36 เมื่อเทียบกับปีงบประมาณ พ.ศ. 2562 ที่ข้าราชการหญิงมีจำนวนร้อยละ 67.74

- การกระจายของข้าราชการพลเรือนสามัญชายหญิงที่ปฏิบัติงานในส่วนราชการต่าง ๆ นั้น ข้าราชการหญิง ร้อยละ 65.31 (190,077 คน) ของจำนวนข้าราชการพลเรือนสามัญหญิงทั้งหมด ปฏิบัติงานในสังกัดกระทรวงสาธารณสุข รองลงมาในจำนวนที่แตกต่างกันมาก ปฏิบัติงานในสังกัดกระทรวงการคลัง และกระทรวงมหาดไทย คือ ร้อยละ 7.56 และร้อยละ 7.10 ตามลำดับ

- การกระจายของข้าราชการชายส่วนใหญ่ คือร้อยละ 36.53 ของข้าราชการพลเรือนสามัญชายทั้งหมด ปฏิบัติงานในสังกัดกระทรวงสาธารณสุขเช่นเดียวกับข้าราชการหญิง รองลงมาปฏิบัติงานในสังกัดกระทรวงมหาดไทย และกระทรวงเกษตรและสหกรณ์ คือร้อยละ 15.17 และร้อยละ 12.21 ตามลำดับ

- ส่วนราชการที่มีข้าราชการพลเรือนสามัญหญิงมากกว่าชาย คือมีจำนวนเปอร์เซ็นต์ตั้งแต่ร้อยละ 65 ขึ้นไป ได้แก่ กระทรวงสาธารณสุข (ร้อยละ 79.99) กระทรวงพัฒนาสังคมและความมั่นคงของมนุษย์ (ร้อยละ 79.37) กระทรวงการคลัง (ร้อยละ 74.21) กระทรวงแรงงาน (ร้อยละ 71.48) กระทรวงศึกษาธิการ (ร้อยละ 71.37) กระทรวงพาณิชย์ (ร้อยละ 71.32) และกระทรวงการอุดมศึกษา วิทยาศาสตร์ วิจัยและนวัตกรรม (ร้อยละ 68.49)

- ในทางตรงข้ามกระทรวงยุติธรรมมีจำนวนของข้าราชการชายมากกว่าหญิงมากที่สุด คือมีข้าราชการชาย ร้อยละ 65.05 รองลงมาเป็นกระทรวงทรัพยากรธรรมชาติและสิ่งแวดล้อม กระทรวงคมนาคม และกระทรวงพลังงาน คือมีข้าราชการชาย ร้อยละ 60.13 ร้อยละ 58.58 และร้อยละ 50.15

- ข้าราชการในตำแหน่งประเภททั่วไปเป็นหญิงมากกว่าชาย คือเป็นหญิงร้อยละ 58.82 เช่นเดียวกับตำแหน่งประเภทวิชาการที่มีจำนวนข้าราชการหญิงมากกว่าชาย คือ เป็นหญิงร้อยละ 73.17 ในขณะที่ในตำแหน่งประเภทอำนวยการและตำแหน่งประเภทบริหาร พบว่าเป็นหญิงน้อยกว่าชาย คือ ตำแหน่งประเภทอำนวยการเป็นหญิง ร้อยละ 30.97 และตำแหน่งประเภทบริหารเป็นหญิงเพียง ร้อยละ 23.56

- เมื่อพิจารณาจำนวนของข้าราชการชายหญิงในแต่ละประเภทตำแหน่งและระดับตำแหน่ง พบว่า ข้าราชการในตำแหน่งประเภททั่วไป ระดับปฏิบัติงานและระดับชำนาญงาน และในตำแหน่งประเภทวิชาการตั้งแต่ระดับปฏิบัติการถึงระดับชำนาญการพิเศษ ข้าราชการหญิงมีจำนวนมากกว่าข้าราชการชาย ในขณะที่ในตำแหน่งประเภททั่วไป ระดับอาวุโส ในตำแหน่งประเภทวิชาการตั้งแต่ระดับเชี่ยวชาญและระดับทรงคุณวุฒิ ในตำแหน่งประเภทอำนวยการ และในตำแหน่งประเภทบริหาร ข้าราชการชายมีจำนวนมากกว่าข้าราชการหญิง โดยเฉพาะในตำแหน่งประเภทอำนวยการและตำแหน่งประเภทบริหาร ข้าราชการชายมีจำนวนมากกว่าข้าราชการหญิงในจำนวนที่แตกต่างกันมาก

3. การศึกษา

- ข้าราชการพลเรือนสามัญส่วนใหญ่หรือร้อยละ 84.59 มีการศึกษาในระดับปริญญาตรีขึ้นไป โดยจำแนกเป็นปริญญาตรี ร้อยละ 69.30 ปริญญาโท ร้อยละ 12.63 และปริญญาเอก ร้อยละ 2.66 ส่วนอีกร้อยละ 15.41 มีการศึกษาต่ำกว่าระดับปริญญาตรี

- ส่วนราชการระดับกระทรวงที่ข้าราชการในสังกัดมีการศึกษาในระดับปริญญาตรีขึ้นไปตั้งแต่ร้อยละ 90 ขึ้นไป ได้แก่ ส่วนราชการไม่สังกัดสำนักนายกรัฐมนตรี กระทรวง หรือทบวง (ร้อยละ 96.80) รองลงมาเป็น กระทรวงการท่องเที่ยวและกีฬา กระทรวงแรงงาน กระทรวงพาณิชย์ กระทรวงวัฒนธรรม กระทรวงการต่างประเทศ กระทรวงอุตสาหกรรม กระทรวงศึกษาธิการ กระทรวงการอุดมศึกษา วิทยาศาสตร์ วิจัยและนวัตกรรม กระทรวงการพัฒนาสังคมและความมั่นคงของมนุษย์ และกระทรวงพลังงาน คือ ร้อยละ 93.86 ร้อยละ 93.33 ร้อยละ 93.24 ร้อยละ 92.38 ร้อยละ 92.12 ร้อยละ 91.62 ร้อยละ 91.48 ร้อยละ 91.27 ร้อยละ 90.31 และร้อยละ 90.28

- ส่วนราชการระดับกระทรวงที่ข้าราชการในสังกัดมีการศึกษาในระดับปริญญาตรีขึ้นไปน้อยกว่าร้อยละ 80 ได้แก่ กระทรวงดิจิทัลเพื่อเศรษฐกิจและสังคม ร้อยละ 76.88 กระทรวงคมนาคม ร้อยละ 73.95 กระทรวงยุติธรรม ร้อยละ 72.55 และกระทรวงการคลัง ร้อยละ 72.21

4. ประเภทตำแหน่งและระดับตำแหน่ง

- ร้อยละ 75.09 ของข้าราชการพลเรือนสามัญดำรงตำแหน่งในประเภทวิชาการ รองลงมาดำรงตำแหน่งประเภททั่วไป ร้อยละ 23.17 สำหรับที่เหลือดำรงตำแหน่งประเภทอำนวยการและประเภทบริหาร ร้อยละ 1.49 และ ร้อยละ 0.25 ตามลำดับ
- เมื่อพิจารณาผู้ดำรงตำแหน่งในประเภทและระดับตำแหน่งต่าง ๆ ปรากฏว่าข้าราชการพลเรือนสามัญ ดำรงตำแหน่งในประเภทวิชาการ ระดับชำนาญการ (ร้อยละ 41.31) รองลงมาเป็นระดับปฏิบัติการ (ร้อยละ 25.48) สำหรับผู้ดำรงตำแหน่งประเภทบริหาร ระดับสูง และระดับต้น มีร้อยละ 0.12 และร้อยละ 0.13 ในขณะที่ผู้ดำรงตำแหน่งประเภทอำนวยการ ระดับสูง และระดับต้น มีร้อยละ 1.01 และร้อยละ 0.48 ตามลำดับ
- หากพิจารณาเป็นรายละเอียดพบว่า กระทรวงส่วนใหญ่มีผู้ดำรงตำแหน่งประเภทวิชาการ ระดับชำนาญการ มากกว่าผู้ดำรงตำแหน่งประเภททั่วไป ระดับชำนาญงาน มีเพียง 3 กระทรวงที่มีผู้ดำรงตำแหน่งประเภททั่วไป ระดับชำนาญงานมากกว่าผู้ดำรงตำแหน่งประเภทวิชาการ ระดับชำนาญการ คือ กระทรวงคมนาคม กระทรวงทรัพยากรธรรมชาติและสิ่งแวดล้อม และกระทรวงดิจิทัลเพื่อเศรษฐกิจและสังคม (ร้อยละ 43.73 ร้อยละ 27.03 และ ร้อยละ 25.26)

5. อายุ

- อายุเฉลี่ยของข้าราชการพลเรือนสามัญ ในปี 2563 คือ 42.21 ลดลงเล็กน้อยเมื่อเทียบกับปี 2562 ที่อายุเฉลี่ยคือ 43.03 ปี โดยอายุเฉลี่ยของข้าราชการชายมากกว่าหญิง คือ ชาย 44.01 ปี และหญิง 41.41 ปี
- ในปีงบประมาณ พ.ศ. 2563 ข้าราชการพลเรือนสามัญที่มีอายุมากกว่า 50 ปี มีจำนวน 108,925 คน (ร้อยละ 25.86 ของจำนวนข้าราชการพลเรือนสามัญทั้งหมด) ดังนั้นในช่วงระยะเวลา 10 ปีข้างหน้า ข้าราชการกลุ่มนี้จะทยอยกันออกจากระบบราชการตามวาระเกษียณอายุปกติ
- ส่วนราชการระดับกระทรวงที่ข้าราชการในสังกัด มีอายุเฉลี่ยน้อยกว่าอายุเฉลี่ยของข้าราชการพลเรือนสามัญทั้งหมด ได้แก่ กระทรวงสาธารณสุข คือ 40.33 ปี กระทรวงพาณิชย์ คือ 42.09 ปี และกระทรวงพลังงานคือ 42.15 ปี ในขณะที่ส่วนราชการระดับกระทรวงที่มีอายุเฉลี่ยของข้าราชการ 45 ปี ขึ้นไป มีจำนวน 4 กระทรวงได้แก่ กระทรวงทรัพยากรธรรมชาติและสิ่งแวดล้อม (46.57 ปี) กระทรวงคมนาคม (46.03 ปี) กระทรวงแรงงาน (46.01 ปี) และกระทรวงมหาดไทย (45.09 ปี)

- ส่วนราชการระดับกรมที่มีอายุเฉลี่ยของข้าราชการในสังกัด 49 ปี ได้แก่ กรมความร่วมมือระหว่างประเทศ ส่วนราชการระดับกรมที่มีอายุเฉลี่ยของข้าราชการในสังกัด 47 ปี ได้แก่ กรมการจัดหางาน กรมอุทยานแห่งชาติ สัตว์ป่า และพันธุ์พืช กรมป่าไม้ กรมการขนส่งทางบก และกรมทรัพยากรน้ำ และส่วนราชการที่ข้าราชการในสังกัดมีอายุเฉลี่ย 46 ปี ได้แก่ กรมปศุสัตว์ กรมทางหลวงชนบท สำนักงานการวิจัยแห่งชาติ สำนักงานประกันสังคม กรมป้องกันและบรรเทาสาธารณภัย กรมทรัพยากรทางทะเลและชายฝั่ง กรมสรรพสามิต กรมคุมประพฤติ กรมทางหลวง และสำนักงานปลัดสำนักนายกรัฐมนตรี ซึ่งส่วนราชการจำเป็นต้องมีแผนการบริหารจัดการและเตรียมกำลังคนทดแทนบุคลากรที่จะออกจากระบบราชการไปในระยะเวลาดังกล่าว และพัฒนาคนรุ่นใหม่เข้าสู่ระบบเพื่อให้การปฏิบัติราชการเป็นไปอย่างต่อเนื่องและมีประสิทธิภาพ

- ส่วนราชการระดับกรมที่มีอายุเฉลี่ยของข้าราชการในสังกัดน้อย ได้แก่ กรมการขนส่งทางราง มีอายุเฉลี่ย 36.38 ปี สำนักงานสภาพความมั่นคงแห่งชาติ มีอายุเฉลี่ย 37.55 ปี สำนักงานคณะกรรมการนโยบายรัฐวิสาหกิจ มีอายุเฉลี่ย 37.70 ปี สำนักงานเศรษฐกิจการคลัง 37.76 ปี กรมเอเชียตะวันออก 37.80 ปี และสำนักงานบริการหนี้สาธารณะ 37.81 ปี

6. สายงาน

- ข้าราชการพลเรือนสามัญส่วนใหญ่ปฏิบัติงานในกลุ่มสายงานแพทย์ พยาบาล และสาธารณสุข โดยมีจำนวน 226,913 คน (ร้อยละ 53.87 ของจำนวนข้าราชการพลเรือนสามัญทั้งหมด) โดยเป็นพยาบาลมากที่สุด คือ 116,869 คน หรือร้อยละ 27.74 ของจำนวนข้าราชการพลเรือนสามัญทั้งหมด (แยกเป็นพยาบาลวิชาชีพ 116,198 คน พยาบาลเทคนิค 657 คน และนักวิชาการพยาบาล 14 คน) รองลงมาเป็นข้าราชการในกลุ่มสายงานบริหาร อำนวยการ และธุรการ งานสถิติ งานนิติการ งานการทูตและต่างประเทศ ร้อยละ 18.57 (78,217 คน) และกลุ่มสายงานการคลัง การเศรษฐกิจ การพาณิชย์และอุตสาหกรรม ร้อยละ 10.25 (43,192 คน)

- ในขณะที่กลุ่มสายงานที่มีจำนวนข้าราชการน้อยที่สุดคือ ข้าราชการในกลุ่มสายงานวิทยาศาสตร์ มีจำนวน 2,905 คน หรือร้อยละ 0.69 รองลงมาเป็นกลุ่มสายงานคมนาคมขนส่ง และติดต่อสื่อสาร มีจำนวน 5,932 คน หรือร้อยละ 1.41 ของจำนวนข้าราชการพลเรือนสามัญเท่านั้น

7. บริหารราชการส่วนกลางและส่วนภูมิภาค

- ข้าราชการพลเรือนสามัญส่วนใหญ่หรือร้อยละ 67.30 ปฏิบัติงานในสังกัดบริหารราชการส่วนภูมิภาค ส่วนอีกร้อยละ 32.70 ปฏิบัติงานในสังกัดบริหารราชการส่วนกลาง
- ข้าราชการพลเรือนสามัญใน 3 กระทรวง มีการปฏิบัติงานในสังกัดบริหารราชการส่วนกลางเท่านั้น คือ กระทรวงการต่างประเทศ กระทรวงการอุดมศึกษา วิทยาศาสตร์ วิจัยและนวัตกรรม และกระทรวงศึกษาธิการ
- ส่วนราชการที่มีการกระจายอัตรากำลังไปสังกัดบริหารราชการส่วนภูมิภาคมากที่สุดคือ กระทรวงสาธารณสุข (ร้อยละ 90.79 ของจำนวนข้าราชการในกระทรวงนี้) รองลงมาเป็นกระทรวงมหาดไทย (ร้อยละ 81.88) กระทรวงแรงงาน (ร้อยละ 46.16) กระทรวงวัฒนธรรม (ร้อยละ 45.36) และกระทรวงเกษตรและสหกรณ์ (ร้อยละ 44.25)

8. พื้นที่ปฏิบัติงาน

- เมื่อพิจารณาจำนวนข้าราชการพลเรือนสามัญที่ปฏิบัติงานกระจายในพื้นที่ต่าง ๆ ทั่วประเทศพบว่า ส่วนใหญ่ คือ ร้อยละ 16.97 (71,484 คน) ของจำนวนข้าราชการพลเรือนสามัญทั้งหมด ปฏิบัติงานในกรุงเทพมหานคร รองลงมาเป็นจังหวัดนนทบุรี 15,700 คน (ร้อยละ 3.73) ซึ่งเป็นจังหวัดที่เป็นพื้นที่ตั้งของส่วนราชการขนาดใหญ่หลายแห่งโดยกว่าครึ่งเป็นข้าราชการในสังกัดกระทรวงสาธารณสุข นอกจากนี้ ข้าราชการที่ปฏิบัติงานในพื้นที่กรุงเทพมหานครและจังหวัดนนทบุรียังมีการศึกษาในระดับปริญญาตรีขึ้นไป คือ ร้อยละ 85.29 และร้อยละ 88.08 ตามลำดับ
- จังหวัดที่มีข้าราชการพลเรือนสามัญปฏิบัติงานในพื้นที่น้อยที่สุด คือ จังหวัดระนอง มี 1,667 คน หรือร้อยละ 0.40 รองลงมาเป็นจังหวัดนครนายก และจังหวัดสมุทรสงครามในจำนวนที่ใกล้เคียงกัน
- ข้าราชการในสังกัดกระทรวงการต่างประเทศและกระทรวงการอุดมศึกษา วิทยาศาสตร์ วิจัยและนวัตกรรม มีพื้นที่ปฏิบัติงานในต่างประเทศและกรุงเทพมหานครเท่านั้น ส่วนกระทรวงศึกษาธิการมีการกระจายในพื้นที่บางจังหวัด ในขณะที่กระทรวงอื่น ๆ มีข้าราชการปฏิบัติงานกระจายไปในพื้นที่จังหวัดต่าง ๆ ทุกจังหวัด
- ข้าราชการพลเรือนสามัญที่ปฏิบัติงานในต่างประเทศมีจำนวน 871 คน และเป็นชายน้อยกว่าหญิงคือ ชายร้อยละ 42.02 และหญิงร้อยละ 57.98 โดยข้าราชการที่ปฏิบัติงานในต่างประเทศส่วนใหญ่ (ร้อยละ 66.59) มีการศึกษาในระดับปริญญาโท

9. การบรรจุ

- ในช่วงปีงบประมาณ พ.ศ. 2563 (1 ตุลาคม 2562 – 30 กันยายน 2563) มีการบรรจุบุคคลเป็นข้าราชการพลเรือนสามัญ รวม 39,986 คน คิดเป็นอัตราการบรรจุร้อยละ 4.38 ของจำนวนข้าราชการพลเรือนสามัญทั้งหมด โดยส่วนใหญ่คือ ร้อยละ 87.79 เป็นการบรรจุในระดับปริญญาตรีขึ้นไป ส่วนอีกร้อยละ 12.21 เป็นการบรรจุในระดับต่ำกว่าปริญญาตรี

- เมื่อจำแนกจำนวนการบรรจุข้าราชการทั้งหมดในปีงบประมาณ พ.ศ. 2563ตามระดับการศึกษา พบว่า เป็นการบรรจุในระดับปริญญาตรีมากที่สุด คือ ร้อยละ 85.87 (34,334 คน) รองลงมาเป็นระดับต่ำกว่าปริญญาตรี ร้อยละ 12.21 (4,882 คน) ระดับปริญญาโท ร้อยละ 1.72 (686 คน) และน้อยที่สุดคือระดับปริญญาเอก ร้อยละ 0.21 (84 คน)

- ส่วนราชการที่มีการบรรจุข้าราชการใหม่มากที่สุดในปีงบประมาณ พ.ศ.2563 คือ กระทรวงสาธารณสุข ร้อยละ 80.34 (32,123 คน) รองลงมาเป็นกระทรวงเกษตรและสหกรณ์ (ร้อยละ 4.41) กระทรวงการคลัง (ร้อยละ 3.72) และกระทรวงมหาดไทย (ร้อยละ 3.49)

- ส่วนกระทรวงที่มีการบรรจุข้าราชการใหม่น้อยที่สุดในปีงบประมาณ พ.ศ. 2563คือ กระทรวงการอุดมศึกษา วิทยาศาสตร์ วิจัยและนวัตกรรม 36 คน (ร้อยละ 0.09) รองลงมาเป็นส่วนราชการไม่สังกัดสำนักนายกรัฐมนตรี กระทรวง หรือทบวง 41 คน (ร้อยละ 0.10) และกระทรวงวัฒนธรรม 47 คน (ร้อยละ 0.12)

- หากพิจารณาจำนวนการบรรจุข้าราชการใหม่เทียบกับอัตรากำลังทั้งหมดในแต่ละส่วนราชการ พบว่า กระทรวงสาธารณสุข มีอัตราการบรรจุข้าราชการใหม่สูงกว่าส่วนราชการอื่น ๆ คือ ร้อยละ 13.52 รองลงมาคือ กระทรวงพลังงาน (ร้อยละ 9.51) และกระทรวงศึกษาธิการ (ร้อยละ 7.77)

10. การสูญเสีย

- ในช่วงปีงบประมาณ พ.ศ. 2563 มีการสูญเสียข้าราชการพลเรือนสามัญออกไปจากระบบราชการ รวมทั้งสิ้น 13,900 คน หรือร้อยละ 3.30 ของจำนวนข้าราชการพลเรือนสามัญทั้งหมด โดยเกือบครึ่งหนึ่งเป็นการสูญเสียในกรณีการเกษียณอายุมากที่สุดคือ ร้อยละ 53.50 (7,436 คน) รองลงมาเป็นกรณีการลาออก ร้อยละ 41.93 (จำนวน 5,828 คน) กรณีเสียชีวิต ร้อยละ 3.17 (441 คน) และน้อยที่สุดเป็นกรณีการออกด้วยเหตุผิดวินัย ร้อยละ 1.40 (195 คน)

- กระทรวงที่มีการสูญเสียข้าราชการมากที่สุดในปีงบประมาณ พ.ศ. 2563 คือกระทรวงสาธารณสุขซึ่งเป็นส่วนราชการที่มีอัตรากำลังมากที่สุด จำนวน 6,408 คน (ร้อยละ 46.10 ของจำนวนข้าราชการพลเรือนสามัญที่สูญเสียในปีงบประมาณ พ.ศ. 2563) รองลงมาเป็นกระทรวงมหาดไทย จำนวน 1,827 คน (ร้อยละ 13.14) กระทรวงการคลัง จำนวน 1,402 คน (ร้อยละ 10.09) และ กระทรวงเกษตรและสหกรณ์ จำนวน 1,068 คน (ร้อยละ 7.68) ตามลำดับ

- หากพิจารณาจำนวนการสูญเสียข้าราชการเทียบกับอัตรากำลังทั้งหมดในแต่ละส่วนราชการ พบว่า สำนักนายกรัฐมนตรี มีอัตราการสูญเสียข้าราชการมากที่สุด คือร้อยละ 5.35 รองลงมา เป็นกระทรวงศึกษาธิการ (ร้อยละ 5.02)

- หากพิจารณาเฉพาะการสูญเสียข้าราชการในกรณีการเกษียณอายุซึ่งเป็นประเภทของการสูญเสียที่มีจำนวนมากที่สุดในปีงบประมาณ พ.ศ. 2563 นั้น พบว่า กระทรวงสาธารณสุข มีจำนวนข้าราชการเกษียณอายุมากที่สุด คือ 3,106 (ร้อยละ 41.77 ของจำนวนข้าราชการพลเรือนสามัญที่เกษียณอายุทั้งหมด) รองลงมาในจำนวนที่แตกต่างกันมากเป็นกระทรวงมหาดไทย 1,095 คน (ร้อยละ 14.73) และกระทรวงการคลัง 801 คน (ร้อยละ 10.77) แต่หากพิจารณาจำนวนการเกษียณอายุของข้าราชการเทียบกับอัตรากำลังทั้งหมดในแต่ละส่วนราชการ พบว่า ในภาพรวมมีอัตราการเกษียณอายุ ร้อยละ 1.77 โดยกระทรวงศึกษาธิการมีอัตราการเกษียณอายุสูงกว่าส่วนราชการอื่น ๆ คือ ร้อยละ 3.44 รองลงมาเป็นกระทรวงวัฒนธรรม มีอัตราการเกษียณอายุ ร้อยละ 3.26

- การสูญเสียข้าราชการกรณีการลาออกในปีงบประมาณ พ.ศ. 2563 ซึ่งมีจำนวน 5,828 พบว่า กระทรวงสาธารณสุขมีจำนวนข้าราชการลาออกมากที่สุด คือ 3,096 คน (ร้อยละ 53.12 ของจำนวนข้าราชการพลเรือนสามัญที่ลาออกทั้งหมด) รองลงมาในจำนวนที่แตกต่างกันมากเป็นกระทรวงมหาดไทย 610 คน (ร้อยละ 10.47) และกระทรวงการคลัง 554 คน (ร้อยละ 9.51) แต่เมื่อพิจารณาจำนวนการลาออกของข้าราชการเทียบกับอัตรากำลังทั้งหมดในแต่ละส่วนราชการ พบว่า ในภาพรวมมีอัตราการลาออก ร้อยละ 1.38 โดยกระทรวงพลังงานมีอัตราการลาออกสูงกว่าส่วนราชการอื่น ๆ คือ ร้อยละ 2.47 รองลงมาเป็นสำนักนายกรัฐมนตรี มีอัตราการลาออก ร้อยละ 2.38

- ในปีงบประมาณ พ.ศ. 2563 มีจำนวนข้าราชการพลเรือนสามัญที่ต้องออกจากราชการเนื่องจากเหตุผิดวินัย รวม 195 คน โดยส่วนใหญ่ หรือร้อยละ 31.28 (61 คน) เป็นข้าราชการสังกัดกระทรวงมหาดไทย

- สำหรับการสูญเสียข้าราชการเนื่องจากการเสียชีวิต มีจำนวน 441 คน ส่วนใหญ่คือ ร้อยละ 41.95 (185 คน) เป็นข้าราชการสังกัดกระทรวงสาธารณสุข รองลงมาเป็นกระทรวงมหาดไทย ร้อยละ 13.83 (61 คน) และกระทรวงการคลัง ร้อยละ 8.84 (39 คน)

11. ตำแหน่งระดับสูง

- ข้าราชการตำแหน่งระดับสูง ได้แก่ ข้าราชการผู้ดำรงตำแหน่งประเภทบริหาร ตำแหน่งประเภทอำนวยการ ระดับสูง และตำแหน่งประเภทวิชาการ ระดับทรงคุณวุฒิ และระดับเชี่ยวชาญ ในปีงบประมาณ พ.ศ. 2563 มีจำนวน 8,765 คน หรือร้อยละ 2.08 ของจำนวนข้าราชการพลเรือนสามัญทั้งหมด โดยเป็นชาย ร้อยละ 64.10 และหญิง ร้อยละ 35.90 ทั้งนี้ ในกลุ่มประเภทบริหาร ผู้ดำรงตำแหน่งประเภทบริหาร เป็นหญิง ร้อยละ 23.56 โดยในระดับสูง เป็นหญิง ร้อยละ 20.65 และระดับต้น เป็นหญิง ร้อยละ 26.11 ผู้ดำรงตำแหน่งประเภทอำนวยการ ระดับสูง เป็นหญิง ร้อยละ 30.03 ผู้ดำรงตำแหน่งประเภทวิชาการ ระดับทรงคุณวุฒิ และระดับเชี่ยวชาญ เป็นหญิง ร้อยละ 46.97 โดยในระดับทรงคุณวุฒิ เป็นหญิงร้อยละ 36.70 และในระดับเชี่ยวชาญ เป็นหญิง ร้อยละ 47.56

- จำนวนนักบริหารผู้ดำรงตำแหน่งหัวหน้าและรองหัวหน้าส่วนราชการระดับกระทรวง กรม ในปีงบประมาณ พ.ศ. 2563 มีจำนวน 516 คน หรือร้อยละ 0.122 ของจำนวนข้าราชการพลเรือนสามัญทั้งหมด จำแนกเป็นนักบริหาร ระดับต้น ร้อยละ 54.46 (281 คน)และนักบริหารระดับสูง ร้อยละ 45.54 (235 คน)

- ในจำนวนผู้ที่ดำรงตำแหน่งในสายงานนักบริหารที่เป็นหัวหน้าและรองหัวหน้าส่วนราชการระดับกระทรวง กรม เป็นนักบริหารหญิงร้อยละ 28.49 (1478 คน) จำแนกเป็นนักบริหาร ระดับต้น เป็นหญิง ร้อยละ 32.38 และนักบริหารระดับสูง เป็นหญิง ร้อยละ 23.83 และเมื่อเปรียบเทียบข้อมูลย้อนหลังไปตั้งแต่ปี 2536 จนถึงปี 2554 นักบริหารหญิงมีแนวโน้มเพิ่มขึ้น โดยในปี 2536 นักบริหารหญิงมีสัดส่วน ร้อยละ 10.55 เพิ่มขึ้นเป็นร้อยละ 14.00 ในปี 2540 ร้อยละ 20.16 ในปี 2547 ร้อยละ 21.85 ในปี 2548 และเพิ่มขึ้นเป็นร้อยละ 23.14 ในปี 2549 โดยในปี 2550 ลดลงเล็กน้อยเหลือร้อยละ 22.18 และปี 2551 ลดลงอีกเหลือร้อยละ 21.28 แต่ในปี 2552 เพิ่มขึ้นเป็นร้อยละ 24.18 ในปี 2553 เพิ่มขึ้นเป็นร้อยละ 24.44 ในปี 2554 เพิ่มขึ้นเป็นร้อยละ 25.51 ในปี 2555 ลดลงเหลือร้อยละ 25.00 ปี 2556 ลดลงเหลือร้อยละ 24.28 แต่ในปี 2557 เพิ่มขึ้นเป็นร้อยละ 26.05 และลดลงในปี 2558 และ ปี 2559 เป็นร้อยละ 23.90 และร้อยละ 23.82 ตามลำดับ แต่ในปี 2560 และ ปี 2561 เพิ่มขึ้นเป็นร้อยละ 25.10 และ 27.81 ตามลำดับ จากนั้นลดลงเล็กน้อยในปี 2562 เหลือร้อยละ 26.78 และในปี 2563 นักบริหารหญิงมีสัดส่วนเพิ่มขึ้นเป็นร้อยละ 28.49

ทำราชการพลเรือนสามัญในภาพรวม





ข้าราชการพลเรือนสามัญ จำแนกตามส่วนราชการ ปีงบประมาณ พ.ศ. 2563

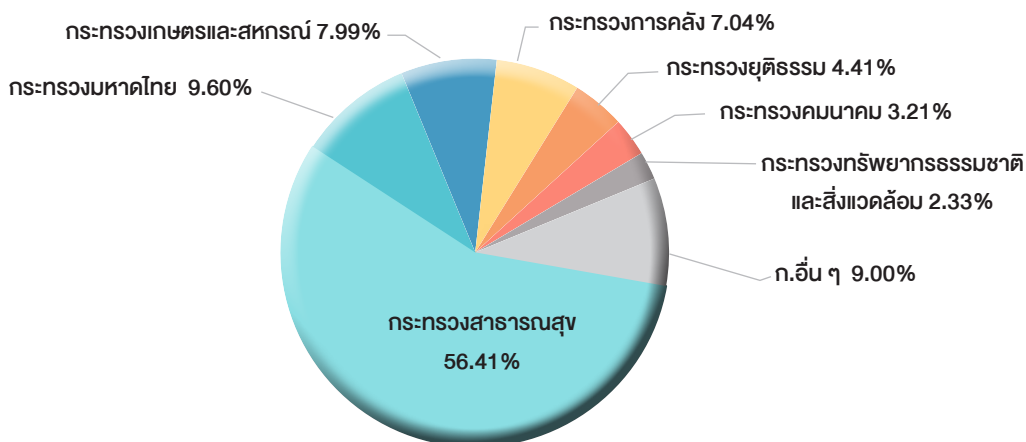

ส่วนราชการ	ตำแหน่ง		คน	
	จำนวน	ร้อยละ	จำนวน	ร้อยละ
สำนักนายกรัฐมนตรี	8,169	1.78	6,880	1.63
กระทรวงการคลัง	32,233	7.03	29,666	7.04
กระทรวงการต่างประเทศ	1,995	0.43	1,522	0.36
กระทรวงการท่องเที่ยวและกีฬา	820	0.18	700	0.17
กระทรวงการพัฒนาสังคมและความมั่นคงของมนุษย์	3,657	0.80	3,044	0.72
กระทรวงการอุดมศึกษา วิทยาศาสตร์ วิจัยและนวัตกรรม	1,427	0.31	1,168	0.28
กระทรวงเกษตรและสหกรณ์	36,799	8.02	33,666	7.99
กระทรวงคมนาคม	14,992	3.27	13,515	3.21
กระทรวงดิจิทัลเพื่อเศรษฐกิจและสังคม	2,308	0.50	2,106	0.50
กระทรวงทรัพยากรธรรมชาติและสิ่งแวดล้อม	10,971	2.39	9,831	2.33
กระทรวงพลังงาน	1,574	0.34	1,378	0.33
กระทรวงพาณิชย์	3,935	0.86	3,612	0.86
กระทรวงมหาดไทย	44,595	9.72	40,427	9.60
กระทรวงยุติธรรม	20,533	4.48	18,567	4.41
กระทรวงแรงงาน	6,658	1.45	5,919	1.41
กระทรวงวัฒนธรรม	4,025	0.88	3,532	0.84
กระทรวงศึกษาธิการ	3,865	0.84	2,910	0.69
กระทรวงสาธารณสุข	254,474	55.47	237,633	56.41
กระทรวงอุตสาหกรรม	3,337	0.73	2,994	0.71
ส่วนราชการไม่สังกัดสำนักนายกรัฐมนตรี กระทรวง หรือทบวง	2,429	0.53	2,158	0.51
รวม	458,796	100.00	421,228	100.00

ชายหญิงในราชการพลเรือนสามัญ ประจำปีงบประมาณ พ.ศ. 2563 ในภาพรวม

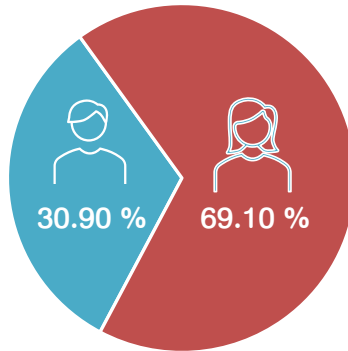

สัดส่วนชายหญิงในแต่ละส่วนราชการ

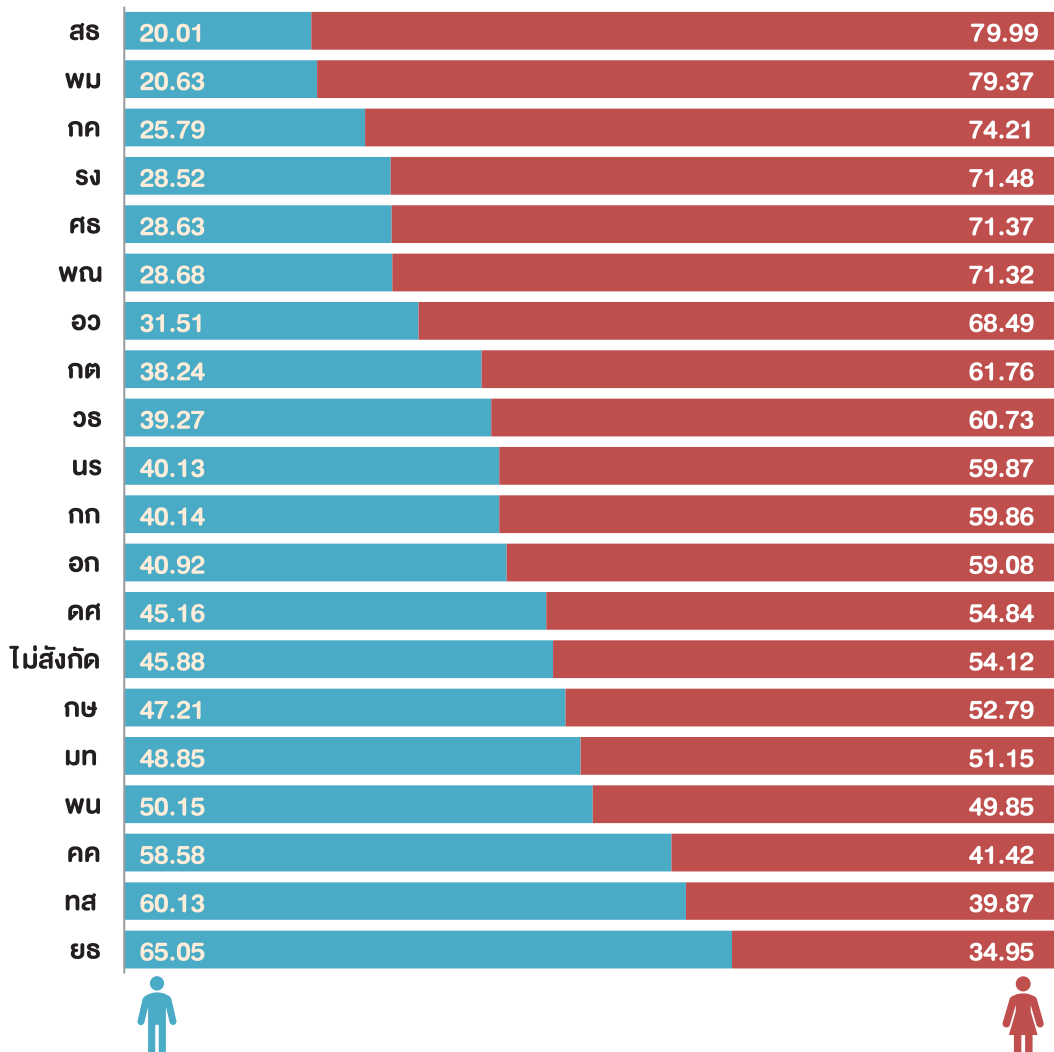

ข้าราชการพลเรือนสามัญชายหญิง จำแนกตามส่วนราชการ ปีงบประมาณ พ.ศ. 2563

ส่วนราชการ	2563				2562
	รวม	ชาย	หญิง	%หญิง	%หญิง
1 นร	6,880	2,761	4,119	59.87	59.98
2 กค	29,666	7,652	22,014	74.21	72.81
3 กต	1,522	582	940	61.76	62.14
4 กก	700	281	419	59.86	59.94
5 พม	3,044	628	2,416	79.37	77.83
6 อว	1,168	368	800	68.49	69.62
7 กษ	33,666	15,895	17,771	52.79	51.95
8 คค	13,515	7,917	5,598	41.42	41.30
9 ดศ	2,106	951	1,155	54.84	54.63
10 ทส	9,831	5,911	3,920	39.87	38.03
11 พน	1,378	691	687	49.85	48.07
12 พณ	3,612	1,036	2,576	71.32	71.47
13 มท	40,427	19,749	20,678	51.15	50.60
14 ยธ	18,567	12,077	6,490	34.95	34.53
15 รง	5,919	1,688	4,231	71.48	71.30
16 วธ	3,532	1,387	2,145	60.73	61.05
17 ศธ	2,910	833	2,077	71.37	70.89
18 สธ	237,633	47,556	190,077	79.99	79.49
19 อก	2,994	1,225	1,769	59.08	58.70
20 ไม่สังกัด	2,158	990	1,168	54.12	54.68
รวม	421,228	130,178	291,050	69.10	67.74

(หน่วย : คน)

การศึกษาของข้าราชการพลเรือนสามัญ ปีงบประมาณ พ.ศ. 2563

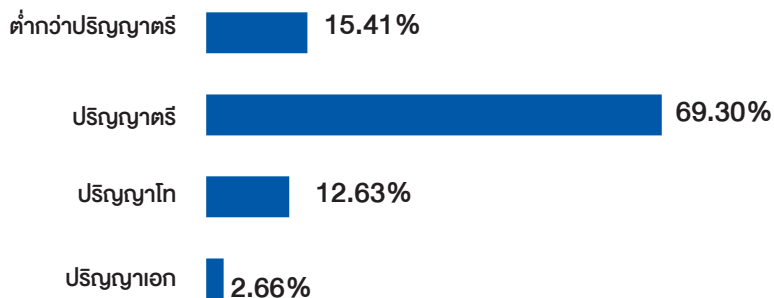

สัดส่วนของระดับการศึกษาในภาพรวม จำแนกตามส่วนราชการ

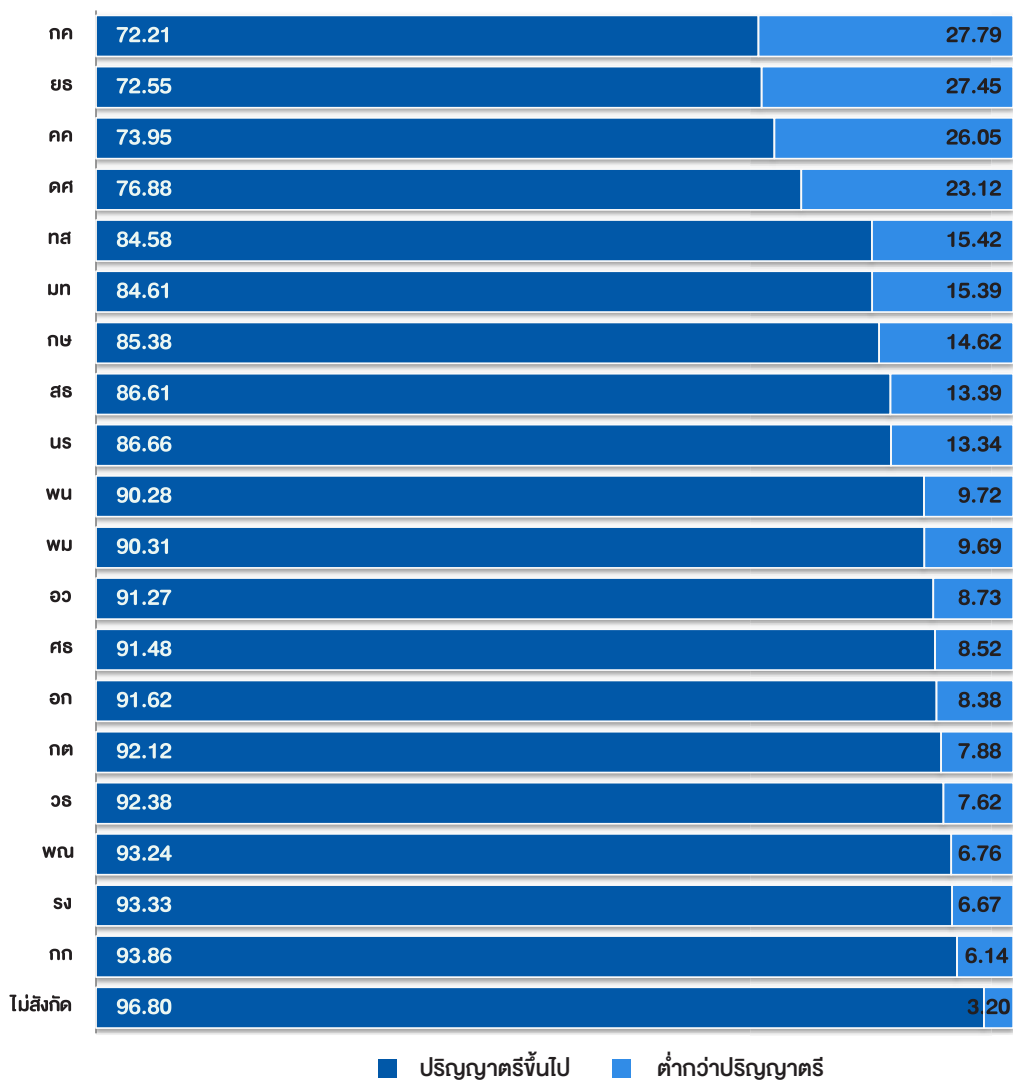

การศึกษาของข้าราชการพลเรือนสามัญ จำแนกตามส่วนราชการ ปีงบประมาณ พ.ศ. 2563

ส่วนราชการ	2563							2562
	รวม	ป.เอก	ป.โท	ป.ตรี	รวม ป.ตรี ขึ้นไป	ต่ำกว่า ป.ตรี	% ป.ตรี ขึ้นไป	% ป.ตรี ขึ้นไป
1 นร	6,880	112	2,810	3,040	5,962	918	86.66	78.28
2 กค	29,666	82	4,087	17,253	21,422	8,244	72.21	71.13
3 กต	1,522	104	846	452	1,402	120	92.12	91.91
4 กก	700	18	281	358	657	43	93.86	93.87
5 พม	3,044	21	1,201	1,527	2,749	295	90.31	90.05
6 อว	1,168	99	568	399	1,066	102	91.27	92.71
7 กษ	33,666	430	8,526	19,787	28,743	4,923	85.38	87.09
8 คค	13,515	93	2,522	7,380	9,995	3,520	73.95	74.18
9 ดศ	2,106	30	513	1,076	1,619	487	76.88	75.38
10 ทส	9,831	102	2,453	5,760	8,315	1,516	84.58	89.99
11 พน	1,378	46	545	653	1,244	134	90.28	89.97
12 พณ	3,612	54	1,746	1,568	3,368	244	93.24	93.45
13 มท	40,427	137	12,665	21,404	34,206	6,221	84.61	84.00
14 ยธ	18,567	86	3,632	9,753	13,471	5,096	72.55	71.99
15 รง	5,919	19	1,763	3,742	5,524	395	93.33	95.18
16 วธ	3,532	30	1,076	2,157	3,263	269	92.38	91.61
17 ศธ	2,910	50	332	2,280	2,662	248	91.48	91.54
18 สธ	237,633	9,614	5,575	190,618	205,807	31,826	86.61	85.25
19 อก	2,994	40	1,071	1,632	2,743	251	91.62	90.80
20 ไม่สังกัด	2,158	40	994	1,055	2,089	69	96.80	97.10
รวม	421,228	11,207	53,206	291,894	356,307	64,921		
ร้อยละ	100.00	2.66	12.63	69.30	84.59	15.41	84.59	85.31

(หน่วย : คน)

การศึกษาของข้าราชการพลเรือนสามัญ จำแนกตามเพศ ปีงบประมาณ พ.ศ. 2563

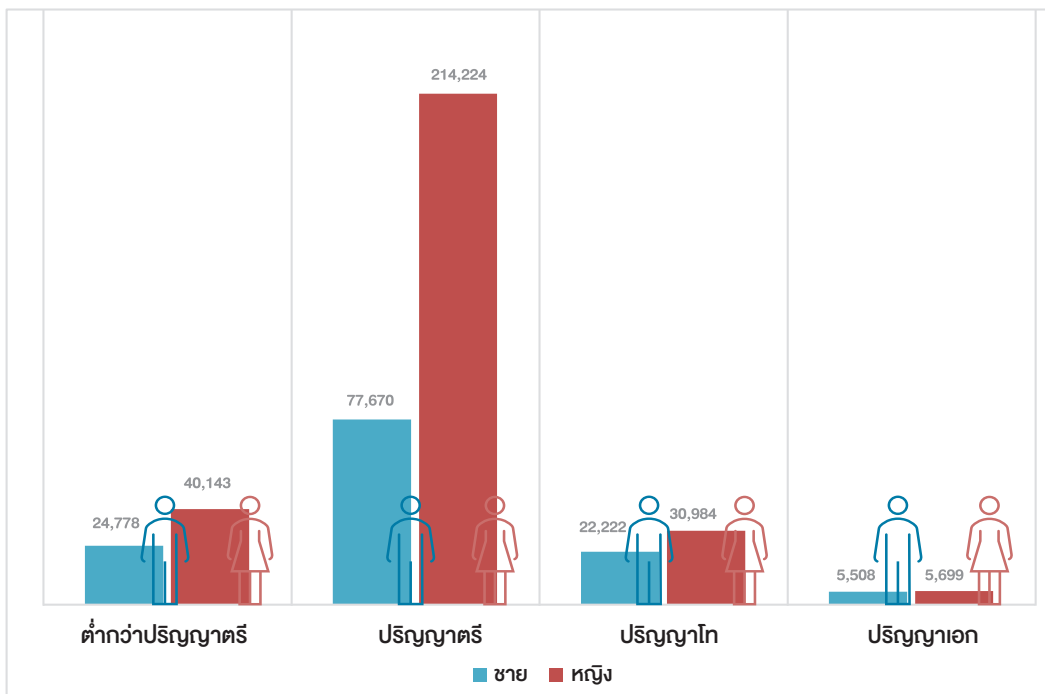

ระดับการศึกษา	2563				2562
	รวม	ชาย	หญิง	%หญิง	%หญิง
ต่ำกว่าปริญญาตรี	64,921	24,778	40,143	61.83	60.37
ปริญญาตรี	291,894	77,670	214,224	73.39	72.27
ปริญญาโท	53,206	22,222	30,984	58.23	56.99
ปริญญาเอก	11,207	5,508	5,699	50.85	49.42
รวม	421,228	130,178	291,050	69.10	67.74

(หน่วย : คน)

ข้าราชการพลเรือนสามัญ จำแนกตามประเภทตำแหน่ง ปีงบประมาณ พ.ศ. 2563

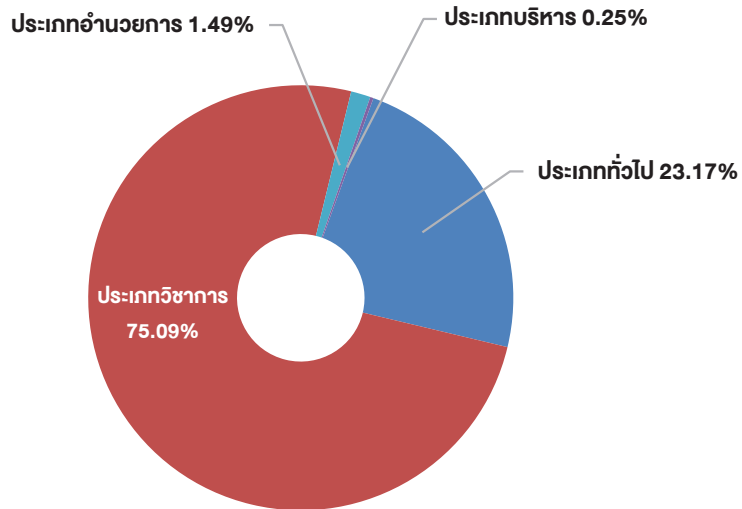

ประเภทตำแหน่ง	จำนวน	ร้อยละ
บริหาร	1,057	0.25
อำนวยการ	6,270	1.49
วิชาการ	316,289	75.09
ทั่วไป	97,612	23.17
รวม	421,228	100.00

(หน่วย : คน)

ประเภทตำแหน่งและระดับตำแหน่งของข้าราชการพลเรือนสามัญ ปีงบประมาณ พ.ศ. 2563

บริหาร

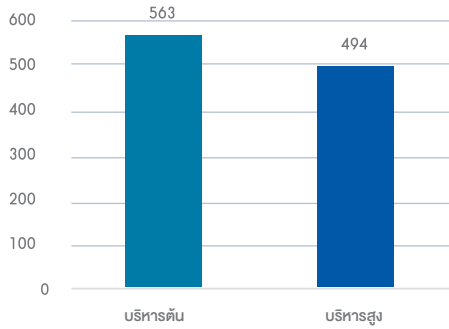

อำนวยความสะดวก

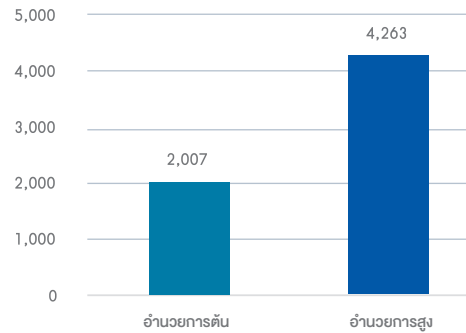

วิชาการ

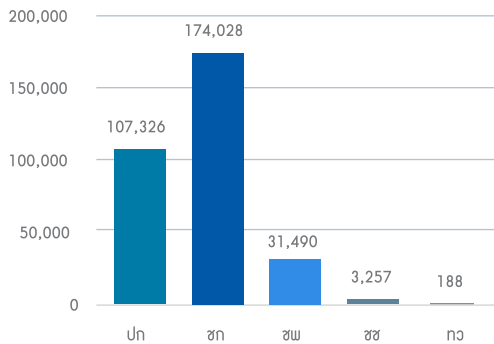

ทั่วไป

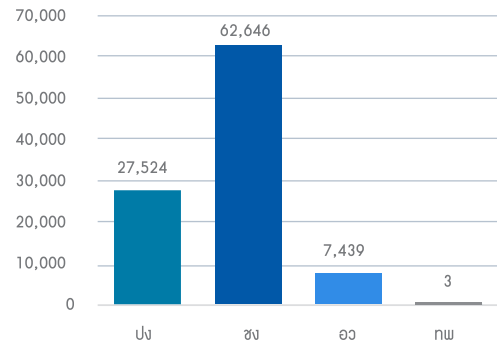

จำนวนข้าราชการพลเรือนสามัญ จำแนกตามประเภทตำแหน่ง และระดับตำแหน่ง ปีงบประมาณ พ.ศ. 2563

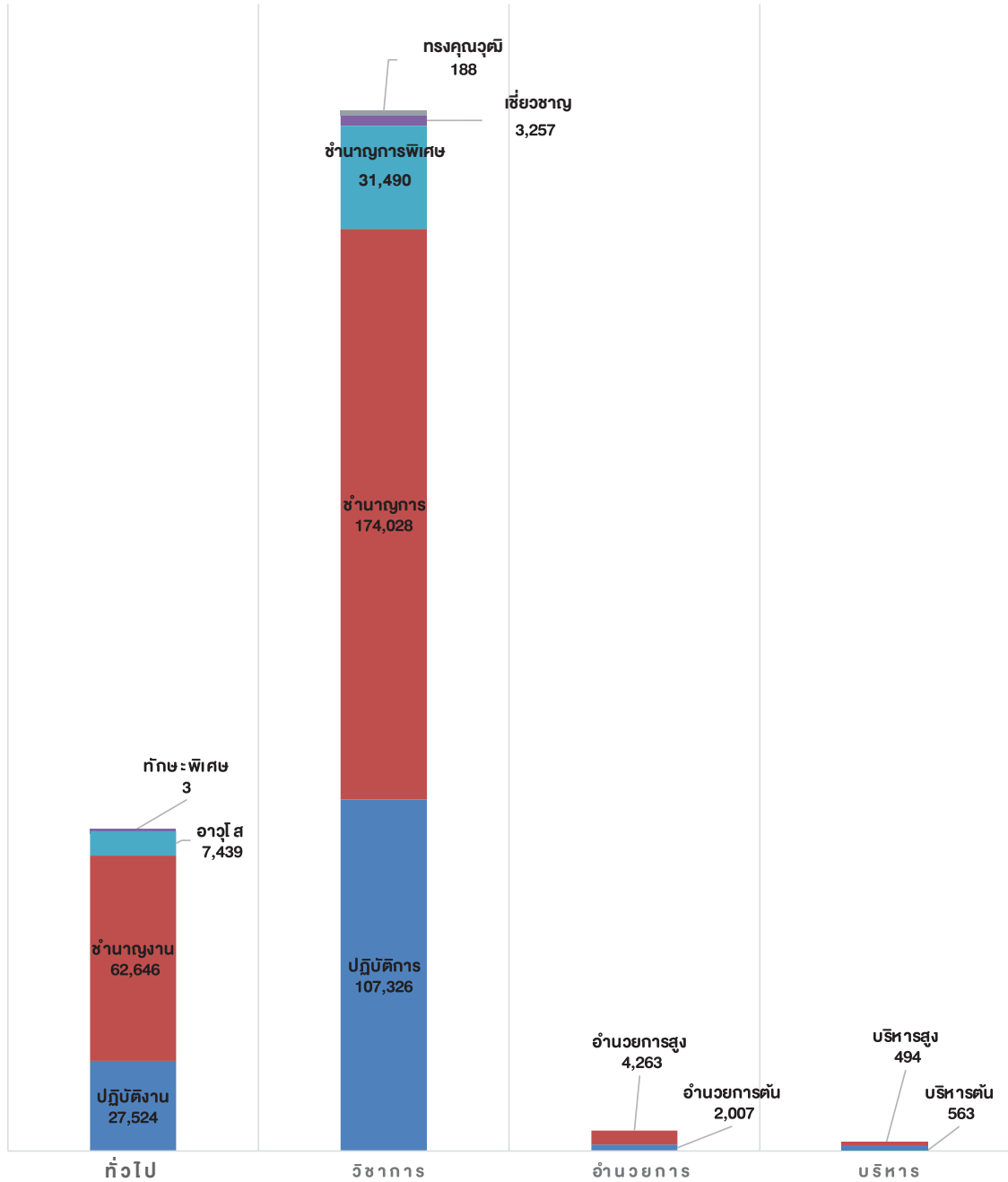

ข้าราชการพลเรือนสามัญ จำแนกตามประเภทตำแหน่ง และระดับตำแหน่ง ปีงบประมาณ พ.ศ. 2563

ประเภทตำแหน่ง	ระดับตำแหน่ง	จำนวน	ร้อยละ
บริหาร	สูง	494	0.12
	ต้น	563	0.13
อำนวยการ	สูง	4,263	1.01
	ต้น	2,007	0.48
วิชาการ	ทรงคุณวุฒิ	188	0.04
	เชี่ยวชาญ	3,257	0.77
	ชำนาญการพิเศษ	31,490	7.48
	ชำนาญการ	174,028	41.31
	ปฏิบัติการ	107,326	25.48
	ทั่วไป	ทักษะพิเศษ	3
ทั่วไป	อาวุโส	7,439	1.77
	ชำนาญงาน	62,646	14.87
	ปฏิบัติงาน	27,524	6.53
รวม		421,228	100.00

(หน่วย : คน)

สัดส่วนข้าราชการพลเรือนสามัญ จำแนกตามประเภทตำแหน่ง และระดับตำแหน่ง ปีงบประมาณ พ.ศ. 2563



ประเภทตำแหน่ง	ทั่วไป (97,612) คน			วิชาการ (316,289) คน					อำนาจการ (6,270) คน		บริหาร (1,057) คน		
	ปฏิบัติงาน	ชำนาญงาน	อาวุโสพิเศษ	ทักษะพิเศษ	ปฏิบัติการ	ชำนาญการ	ชำนาญการพิเศษ	เชี่ยวชาญ	ทรงคุณวุฒิ	ต้น	สูง	ต้น	สูง
จำนวน	27,524	62,646	7,439	3	107,326	174,028	31,490	3,257	188	2,007	4,263	563	494
ร้อยละ (ของประเภท)	28.20	64.18	7.62	0.003	33.93	55.02	9.96	1.03	0.06	32.01	67.99	53.26	46.74
ร้อยละ (ของทั้งหมด)	6.53	14.87	1.77	0.001	25.48	41.31	7.48	0.77	0.04	0.48	1.01	0.13	0.12

(หน่วย : คน)

ประเภทตำแหน่งและระดับตำแหน่งของข้าราชการพลเรือนสามัญ ปีงบประมาณ พ.ศ. 2563

สำนักนายกรัฐมนตรื

บริหาร

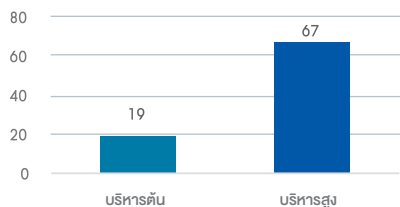

อำนาจการ

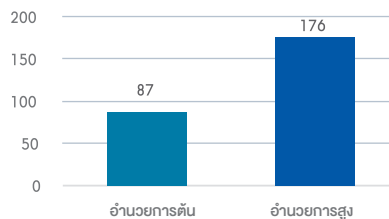

วิชาการ

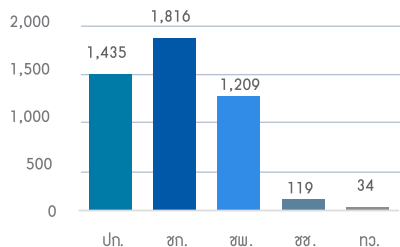

ทั่วไป

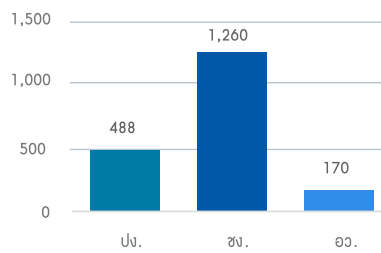

กระทรวงการคลัง

บริหาร

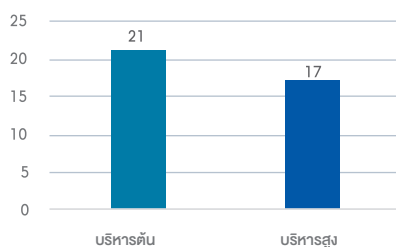

อำนาจการ

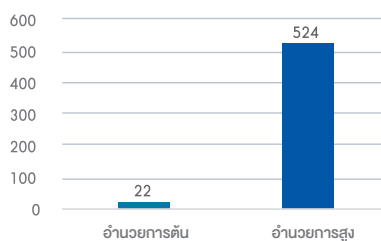

วิชาการ

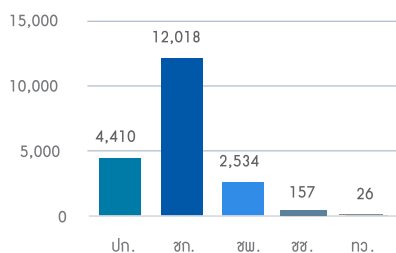

ทั่วไป

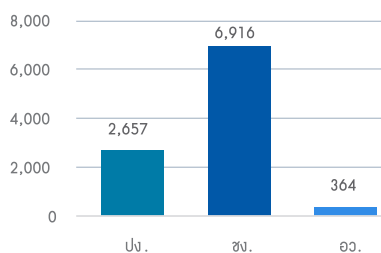

ประเภทตำแหน่งและระดับตำแหน่งของข้าราชการพลเรือนสามัญ ปีงบประมาณ พ.ศ. 2563

กระทรวงการต่างประเทศ

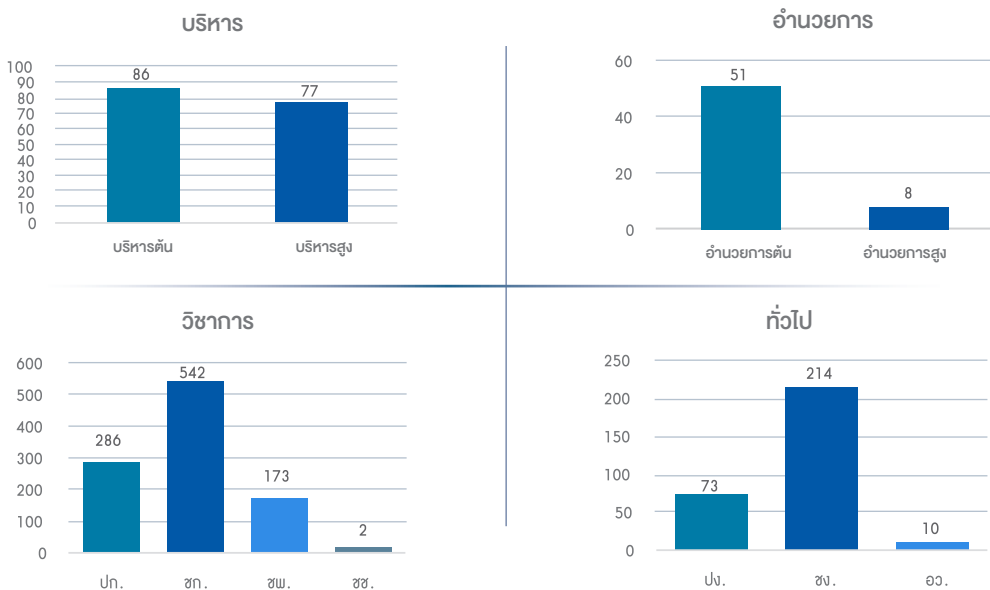

กระทรวงการท่องเที่ยวและกีฬา

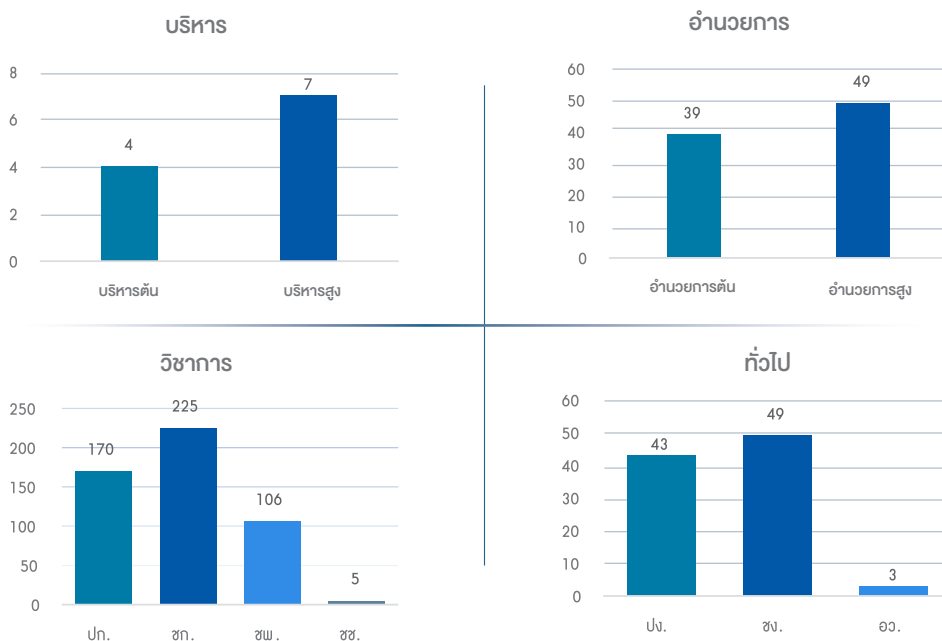

ประเภทตำแหน่งและระดับตำแหน่งของข้าราชการพลเรือนสามัญ ปีงบประมาณ พ.ศ. 2563

กระทรวงการพัฒนาสังคมและความมั่นคงของมนุษย์

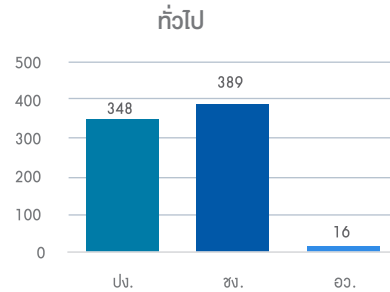
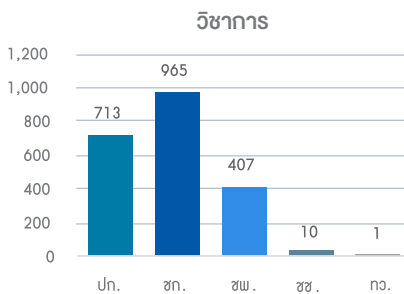
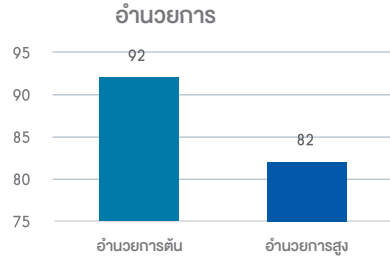
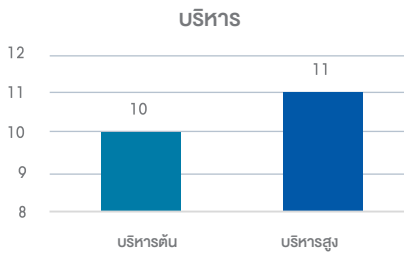

กระทรวงการอุดมศึกษา วิทยาศาสตร์ วิจัยและนวัตกรรม

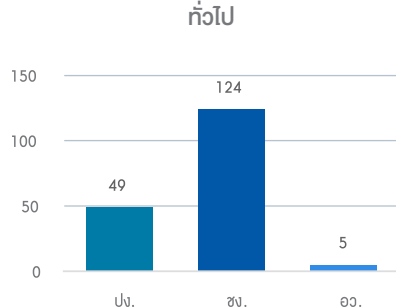
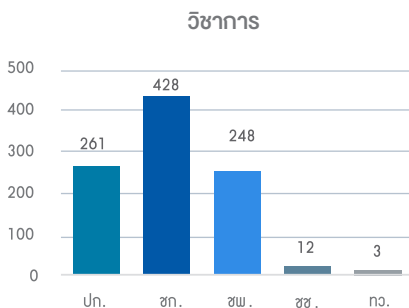
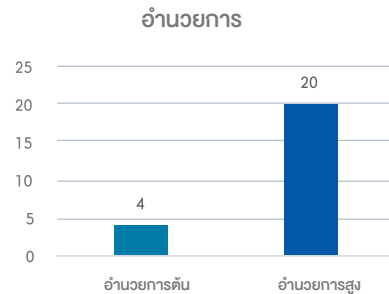
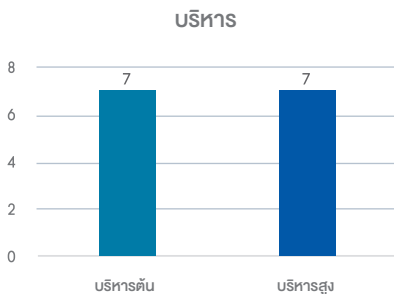

ประเภทตำแหน่งและระดับตำแหน่งของข้าราชการพลเรือนสามัญ ปีงบประมาณ พ.ศ. 2563

กระทรวงเกษตรและสหกรณ์

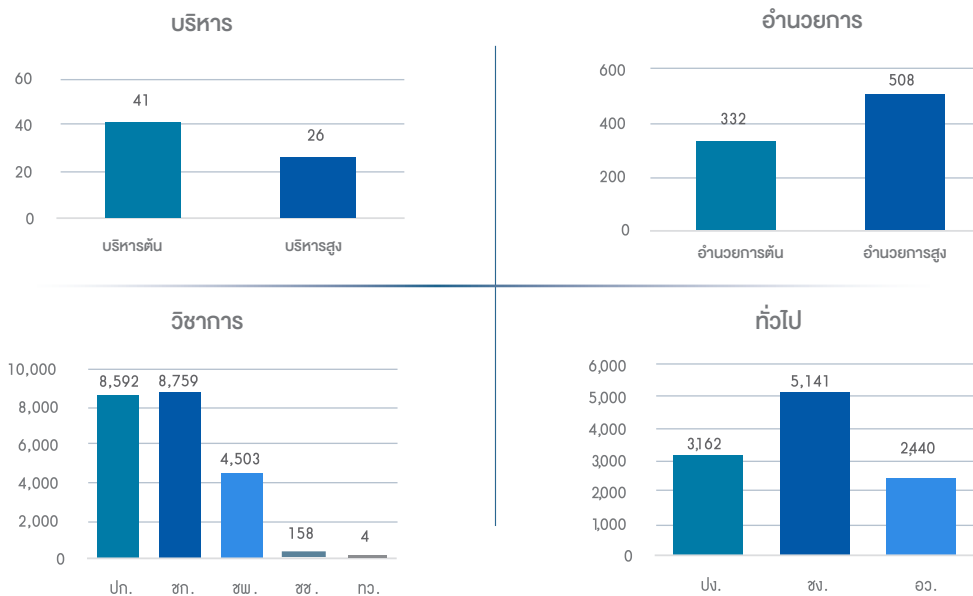

กระทรวงคมนาคม

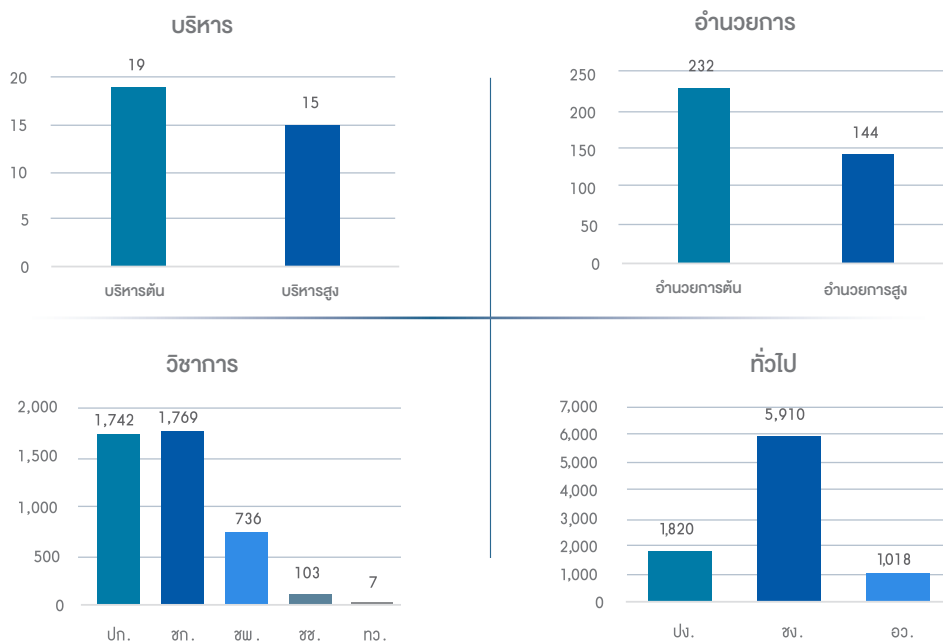

ประเภทตำแหน่งและระดับตำแหน่งของข้าราชการพลเรือนสามัญ ปีงบประมาณ พ.ศ. 2563

กระทรวงดิจิทัลเพื่อเศรษฐกิจและสังคม

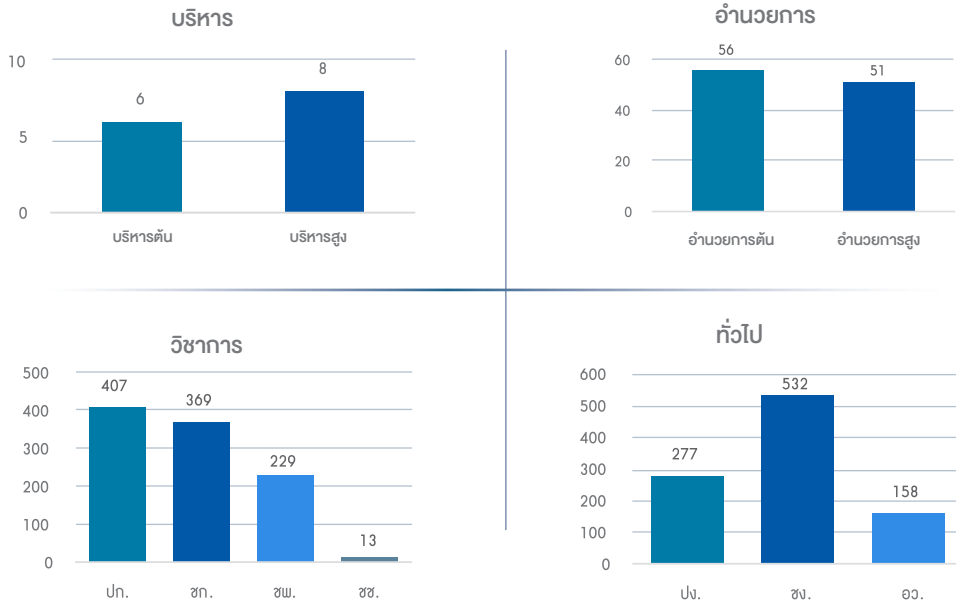

กระทรวงทรัพยากรธรรมชาติและสิ่งแวดล้อม

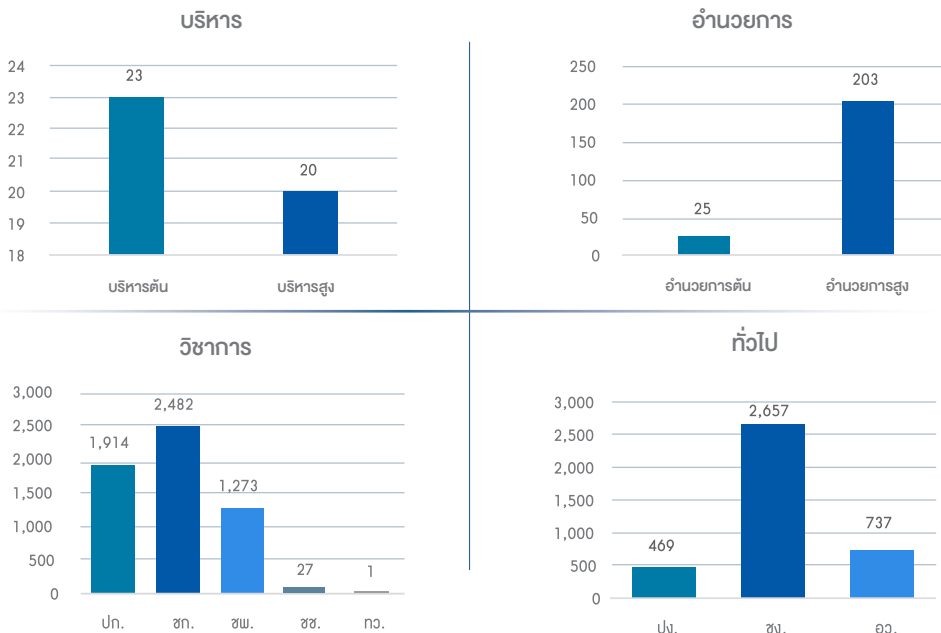

ประเภทตำแหน่งและระดับตำแหน่งของข้าราชการพลเรือนสามัญ ปีงบประมาณ พ.ศ. 2563

กระทรวงพลังงาน

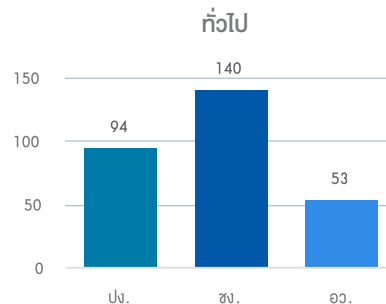
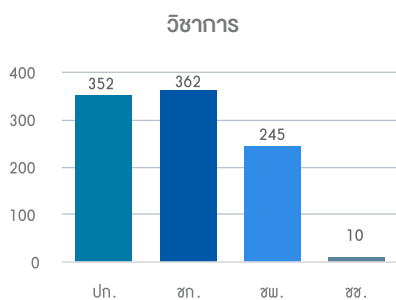
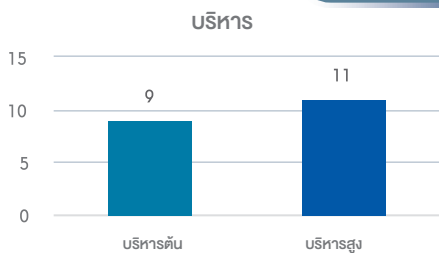

กระทรวงพาณิชย์

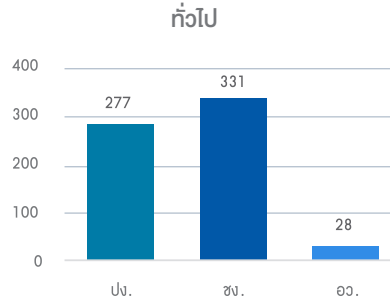
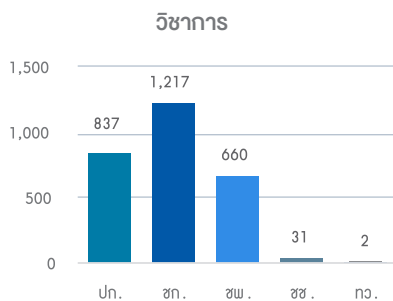
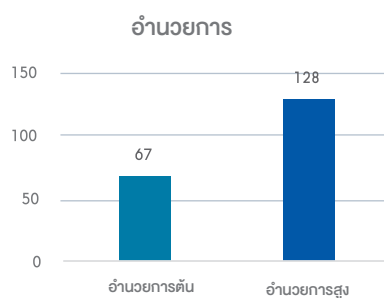
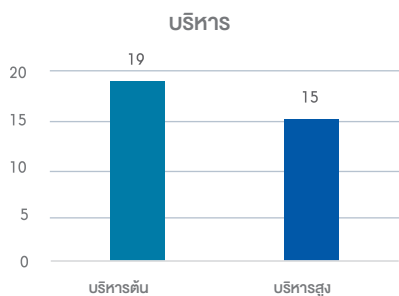

ประเภทตำแหน่งและระดับตำแหน่งของข้าราชการพลเรือนสามัญ ปีงบประมาณ พ.ศ. 2563

กระทรวงมหาดไทย

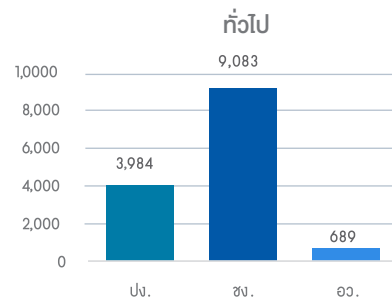
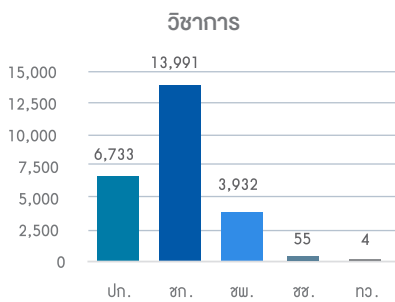
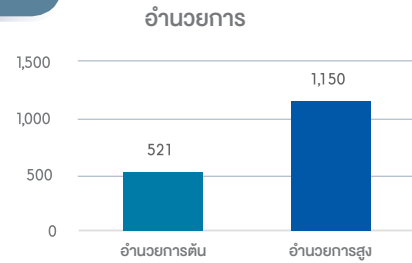
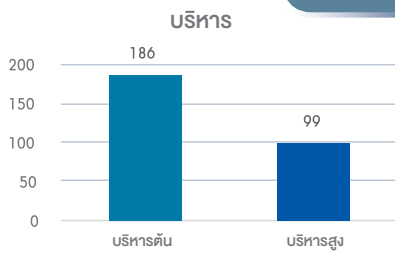

กระทรวงยุติธรรม

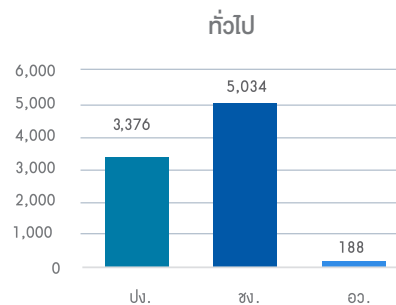
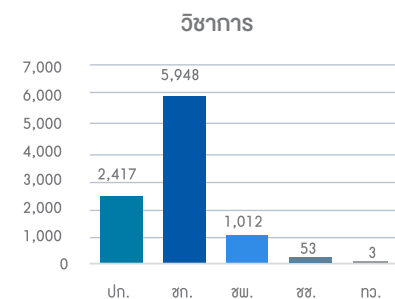
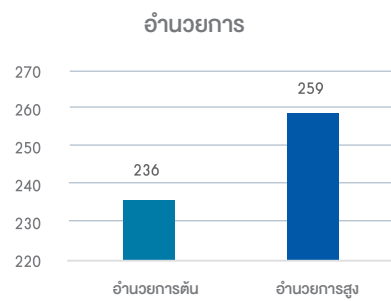
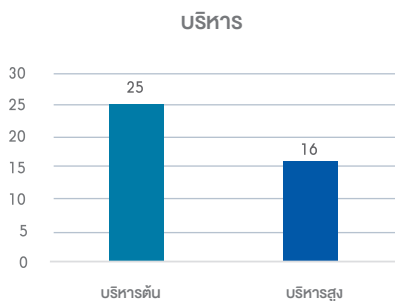

ประเภทตำแหน่งและระดับตำแหน่งของข้าราชการพลเรือนสามัญ ปีงบประมาณ พ.ศ. 2563

กระทรวงแรงงาน

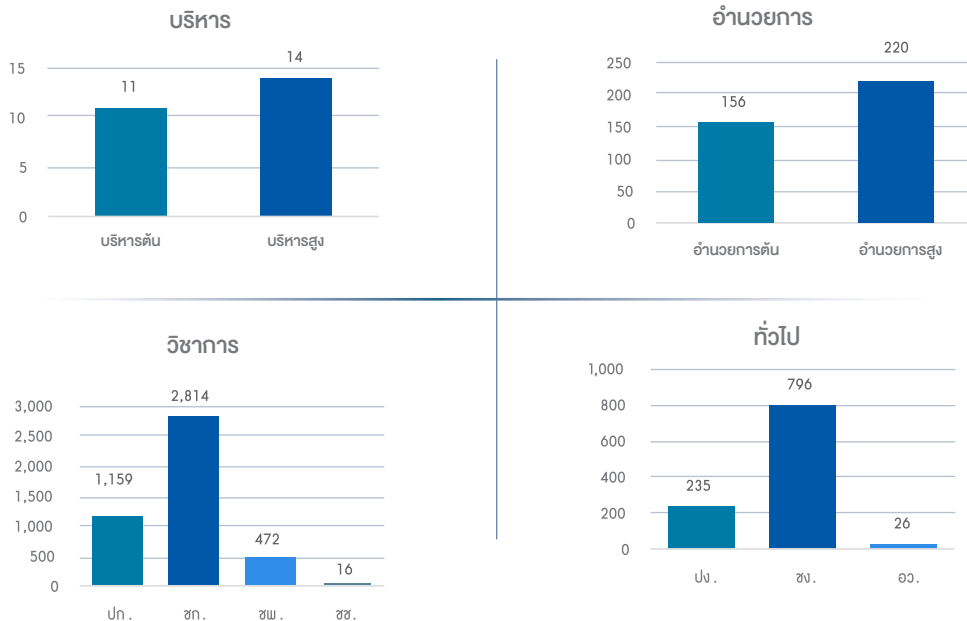

กระทรวงวัฒนธรรม

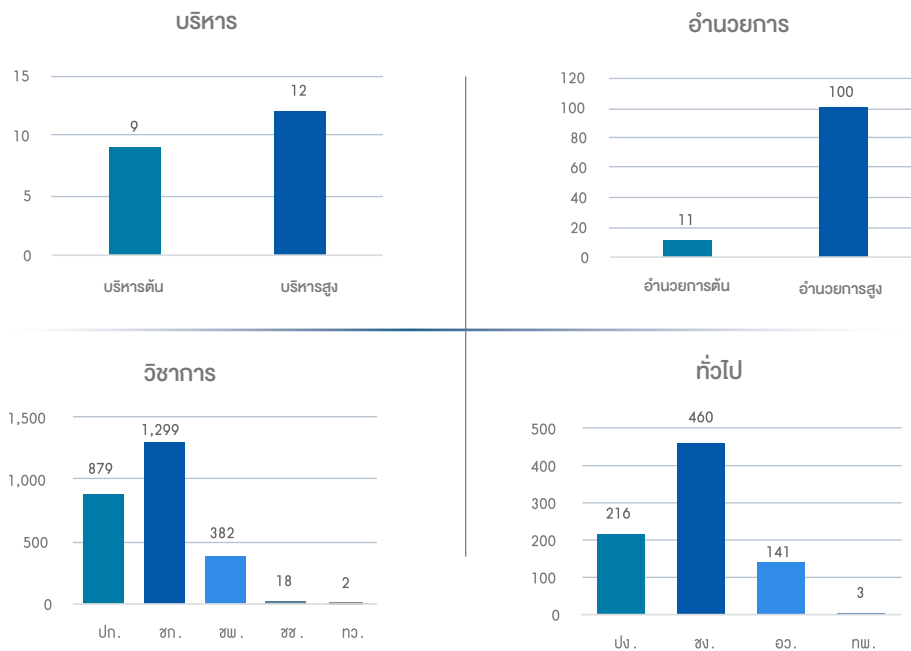

ประเภทตำแหน่งและระดับตำแหน่งของข้าราชการพลเรือนสามัญ ปีงบประมาณ พ.ศ. 2563

กระทรวงศึกษาธิการ

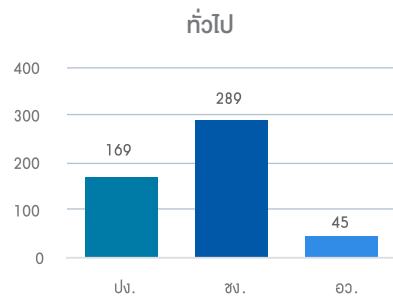
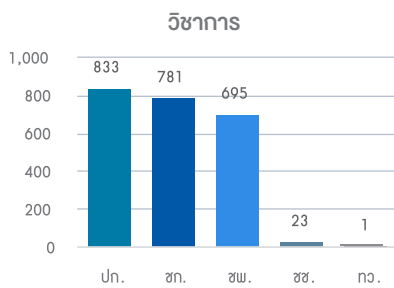
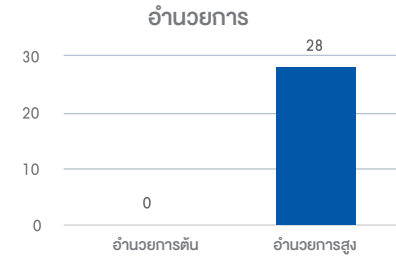
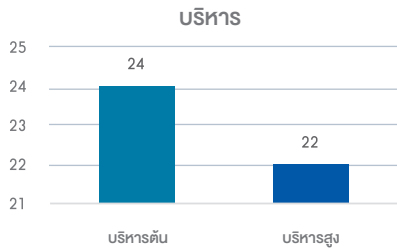

กระทรวงสาธารณสุข

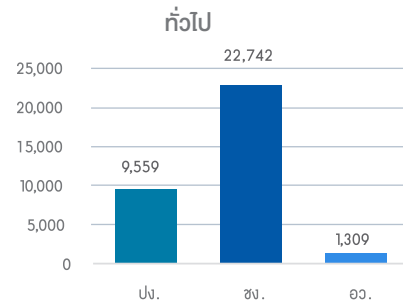
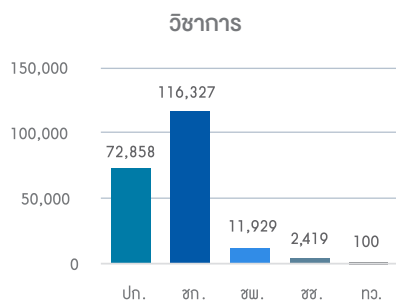
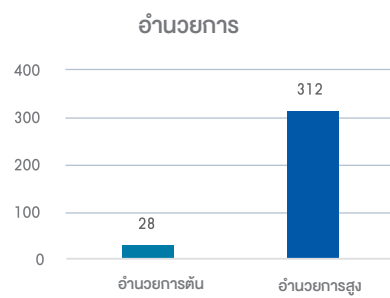
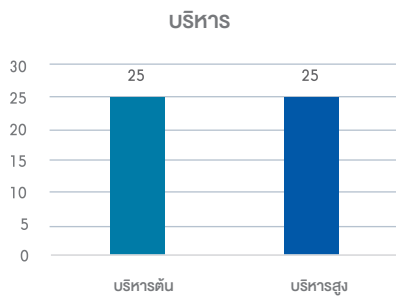

ประเภทตำแหน่งและระดับตำแหน่งของข้าราชการพลเรือนสามัญ ปีงบประมาณ พ.ศ. 2563

กระทรวงอุตสาหกรรม

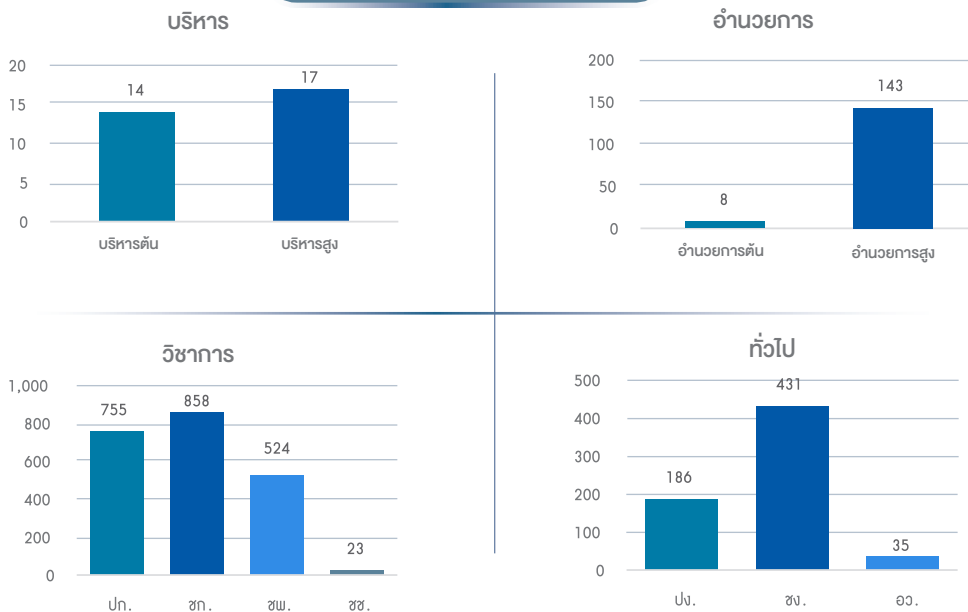

ส่วนราชการไม่สังกัดสำนักนายกรัฐมนตรี กระทรวง หรือทบวง

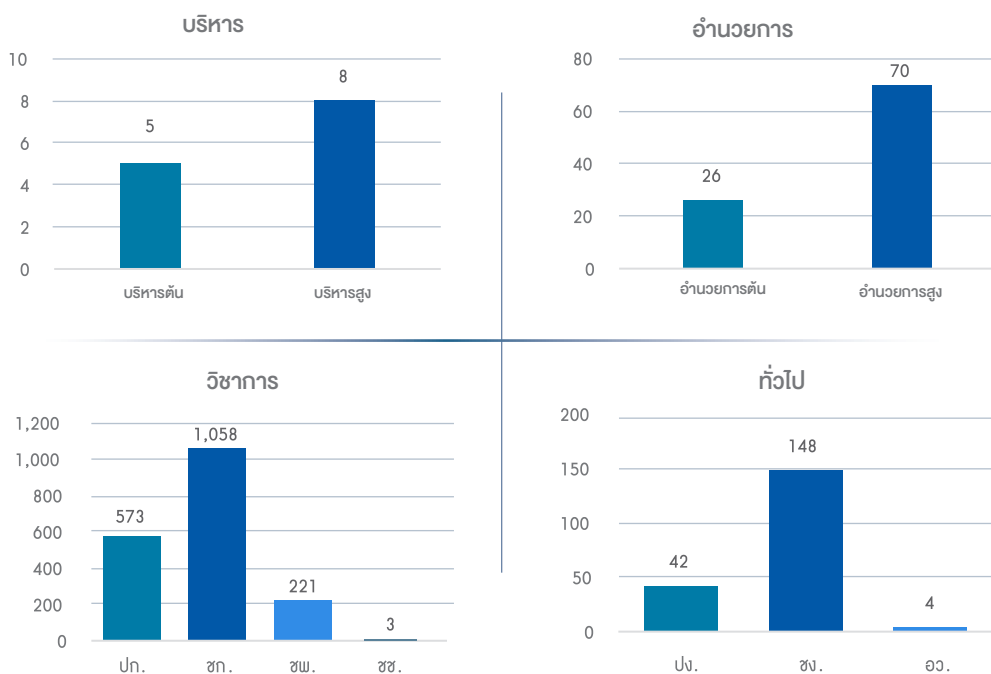

ข้าราชการพลเรือนสามัญ จำแนกตามส่วนราชการ ประเภทตำแหน่ง และระดับตำแหน่ง ปีงบประมาณ พ.ศ. 2563

ส่วนราชการ	รวม	ร้อยละ	ทั่วไป				วิชาการ						อำนาจการ			บริหาร			
			ป่ง	ชง	อว	ทพ	รวม	ปภ	ชก	ชพ	ชช	ทว	รวม	อด	อส	รวม	นต	บส	รวม
1 นร	6,880	1.63	488	1,260	170		1,918	1,435	1,816	1,209	119	34	4,613	87	176	263	19	67	86
2 กค	29,666	7.04	2,657	6,916	364		9,937	4,410	12,018	2,534	157	26	19,145	22	524	546	21	17	38
3 กต	1,522	0.36	73	214	10		297	286	542	173	2		1,003	51	8	59	86	77	163
4 กก	700	0.17	43	49	3		95	170	225	106	5		506	39	49	88	4	7	11
5 พม	3,044	0.72	348	389	16		753	713	965	407	10	1	2,096	92	82	174	10	11	21
6 อว	1,168	0.28	49	124	5		178	261	428	248	12	3	952	4	20	24	7	7	14
7 กษ	33,666	7.99	3,162	5,141	2,440		10,743	8,592	8,759	4,503	158	4	22,016	332	508	840	41	26	67
8 คค	13,515	3.21	1,820	5,910	1,018		8,748	1,742	1,769	736	103	7	4,357	232	144	376	19	15	34
9 ดศ	2,106	0.50	277	532	158		967	407	369	229	13		1,018	56	51	107	6	8	14
10 ทส	9,831	2.33	469	2,657	737		3,863	1,914	2,482	1,273	27	1	5,697	25	203	228	23	20	43
11 พน	1,378	0.33	94	140	53		287	352	362	245	10		969	14	88	102	9	11	20
12 พณ	3,612	0.86	277	331	28		636	837	1,217	660	31	2	2,747	67	128	195	19	15	34
13 มท	40,427	9.60	3,984	9,083	689		13,756	6,733	13,991	3,932	55	4	24,715	521	1,150	1,671	186	99	285
14 ยธ	18,567	4.41	3,376	5,034	188		8,598	2,417	5,948	1,012	53	3	9,433	236	259	495	25	16	41
15 รง	5,919	1.41	235	796	26		1,057	1,159	2,814	472	16		4,461	156	220	376	11	14	25
16 วธ	3,532	0.84	216	460	141	3	820	879	1,299	382	18	2	2,580	11	100	111	9	12	21
17 ศธ	2,910	0.69	169	289	45		503	833	781	695	23	1	2,333	28	28	28	24	22	46
18 สธ	237,633	56.41	9,559	22,742	1,309		33,610	72,858	116,327	11,929	2,419	100	203,633	28	312	340	25	25	50
19 อภ	2,994	0.71	186	431	35		652	755	858	524	23		2,160	8	143	151	14	17	31
20 ไม่สังกัด	2,158	0.51	42	148	4		194	573	1,058	221	3		1,855	26	70	96	5	8	13
รวม	421,228	100.00	27,524	62,646	7,439	3	97,612	107,326	174,028	31,490	3,257	188	316,289	2,007	4,263	6,270	563	494	1,057
ร้อยละ	100.00		6.53	14.87	1.77	0.001	23.17	25.48	41.31	7.48	0.77	0.04	75.09	0.48	1.01	1.49	0.13	0.12	0.25

(หน่วย : คน)

ร้อยละของข้าราชการพลเรือนสามัญ ในแต่ละประเภทตำแหน่ง และระดับตำแหน่ง จำแนกตามส่วนราชการ ปีงบประมาณ พ.ศ. 2563

ส่วนราชการ	รวม	ทั่วไป					วิชาการ					อำนาจการ			บริหาร			
		ป่ง	ชง	อว	ทพ	รวม	ปก	ชก	ชพ	ชช	ทว	รวม	อต	อสิ	รวม	บด	บส	รวม
1 นร	100.00	7.09	18.31	2.47	0.00	27.88	20.86	26.40	17.57	1.73	0.49	67.05	1.26	2.56	3.82	0.28	0.97	1.25
2 กต	100.00	8.96	23.31	1.23	0.00	33.50	14.87	40.51	8.54	0.53	0.09	64.54	0.07	1.77	1.84	0.07	0.06	0.13
3 กต	100.00	4.80	14.06	0.66	0.00	19.51	18.79	35.61	11.37	0.13	0.00	65.90	3.35	0.53	3.88	5.65	5.06	10.71
4 กก	100.00	6.14	7.00	0.43	0.00	13.57	24.29	32.14	15.14	0.71	0.00	72.29	5.57	7.00	12.57	0.57	1.00	1.57
5 พนง	100.00	11.43	12.78	0.53	0.00	24.74	23.42	31.70	13.37	0.33	0.03	68.86	3.02	2.69	5.72	0.33	0.36	0.69
6 อว	100.00	4.20	10.62	0.43	0.00	15.24	22.35	36.64	21.23	1.03	0.26	81.51	0.34	1.71	2.05	0.60	0.60	1.20
7 กษ	100.00	9.39	15.27	7.25	0.00	31.91	25.52	26.02	13.38	0.47	0.01	65.40	0.99	1.51	2.50	0.12	0.08	0.20
8 คค	100.00	13.47	43.73	7.53	0.00	64.73	12.89	13.09	5.45	0.76	0.05	32.24	1.72	1.07	2.78	0.14	0.11	0.25
9 ดศ	100.00	13.15	25.26	7.50	0.00	45.92	19.33	17.52	10.87	0.62	0.00	48.34	2.66	2.42	5.08	0.28	0.38	0.66
10 ทส	100.00	4.77	27.03	7.50	0.00	39.29	19.47	25.25	12.95	0.27	0.01	57.95	0.25	2.06	2.32	0.23	0.20	0.44
11 พนง	100.00	6.82	10.16	3.85	0.00	20.83	25.54	26.27	17.78	0.73	0.00	70.32	1.02	6.39	7.40	0.65	0.80	1.45
12 พณ	100.00	7.67	9.16	0.78	0.00	17.61	23.17	33.69	18.27	0.86	0.06	76.05	1.85	3.54	5.40	0.53	0.42	0.94
13 มท	100.00	9.85	22.47	1.70	0.00	34.03	16.65	34.61	9.73	0.14	0.01	61.13	1.29	2.84	4.13	0.46	0.24	0.70
14 ยธ	100.00	18.18	27.11	1.01	0.00	46.31	13.02	32.04	5.45	0.29	0.02	50.81	1.27	1.39	2.67	0.13	0.09	0.22
15 รง	100.00	3.97	13.45	0.44	0.00	17.86	19.58	47.54	7.97	0.27	0.00	75.37	2.64	3.72	6.35	0.19	0.24	0.42
16 รธ	100.00	6.12	13.02	3.99	0.08	23.22	24.89	36.78	10.82	0.51	0.06	73.05	0.31	2.83	3.14	0.25	0.34	0.59
17 ศธ	100.00	5.81	9.93	1.55	0.00	17.29	28.63	26.84	23.88	0.79	0.03	80.17	0.00	0.96	0.96	0.82	0.76	1.58
18 สธ	100.00	4.02	9.57	0.55	0.00	14.14	30.66	48.95	5.02	1.02	0.04	85.69	0.01	0.13	0.14	0.01	0.01	0.02
19 อก	100.00	6.21	14.40	1.17	0.00	21.78	25.22	28.66	17.50	0.77	0.00	72.14	0.27	4.78	5.04	0.47	0.57	1.04
20 ไม่สังกัด	100.00	1.95	6.86	0.19	0.00	8.99	26.55	49.03	10.24	0.14	0.00	85.96	1.20	3.24	4.45	0.23	0.37	0.60
รวม	100.00	6.53	14.87	1.77	0.00	23.17	25.48	41.31	7.48	0.77	0.04	75.09	0.48	1.01	1.49	0.13	0.12	0.25

ข้าราชการพลเรือนสามัญชายหญิง จำแนกตามระดับตำแหน่ง ปีงบประมาณ พ.ศ. 2563

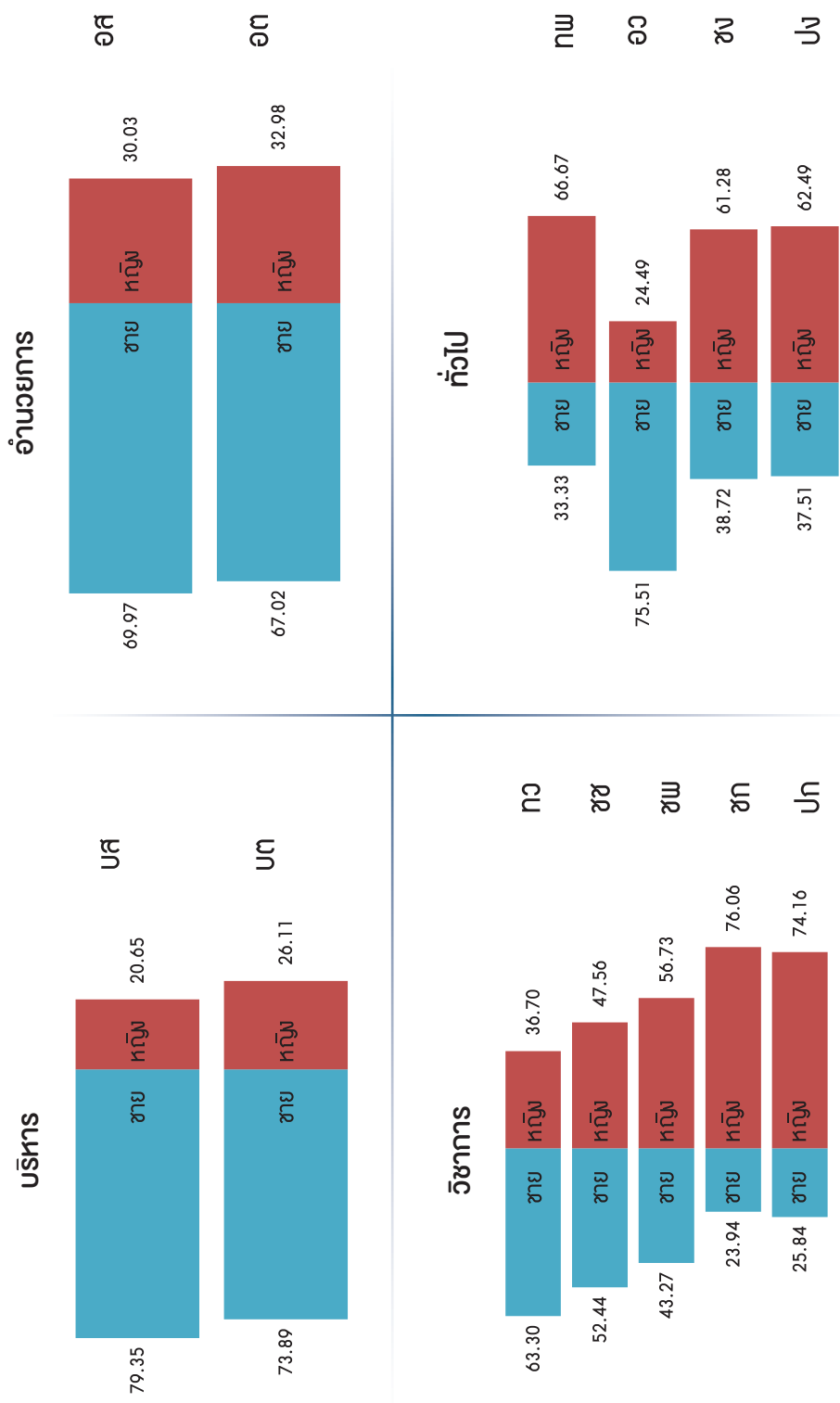

ข้าราชการพลเรือนสามัญ จำแนกตามประเภทตำแหน่ง ระดับตำแหน่ง และเพศ ปีงบประมาณ พ.ศ. 2563

ประเภทตำแหน่ง/ ระดับตำแหน่ง	จำนวน ตำแหน่ง	จำนวนคน			
		รวม	ชาย	หญิง	%หญิง
ประเภทบริหาร	1,246	1,057	808	249	23.56
สูง	560	494	392	102	20.65
ต้น	686	563	416	147	26.11
ประเภทอำนวยการ	7,094	6,270	4,328	1,942	30.97
สูง	4,794	4,263	2,983	1,280	30.03
ต้น	2,300	2,007	1,345	662	32.98
ประเภทวิชาการ	341,486	316,289	84,845	231,444	73.17
ทรงคุณวุฒิ	286	188	119	69	36.70
เชี่ยวชาญ	4,263	3,257	1,708	1,549	47.56
ชำนาญการพิเศษ	34,182	31,490	13,625	17,865	56.73
ชำนาญการ	175,057	174,028	41,661	132,367	76.06
ปฏิบัติการ	127,698	107,326	27,732	79,594	74.16
ประเภททั่วไป	108,970	97,612	40,197	57,415	58.82
ทักษะพิเศษ	3	3	1	2	66.67
อาวุโส	7,936	7,439	5,617	1,822	24.49
ชำนาญงาน	63,019	62,646	24,255	38,391	61.28
ปฏิบัติงาน	38,012	27,524	10,324	17,200	62.49
รวม	458,796	421,228	130,178	291,050	69.10

อายุของข้าราชการพลเรือนสามัญ

ปีงบประมาณ พ.ศ. 2563

จำแนกตามช่วงอายุ

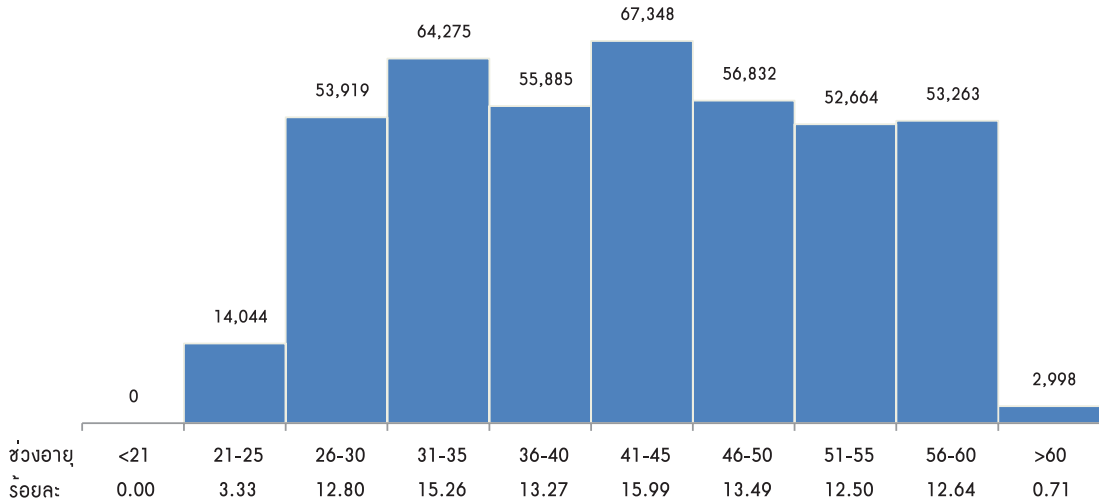

อายุเฉลี่ย จำแนกตามส่วนราชการ

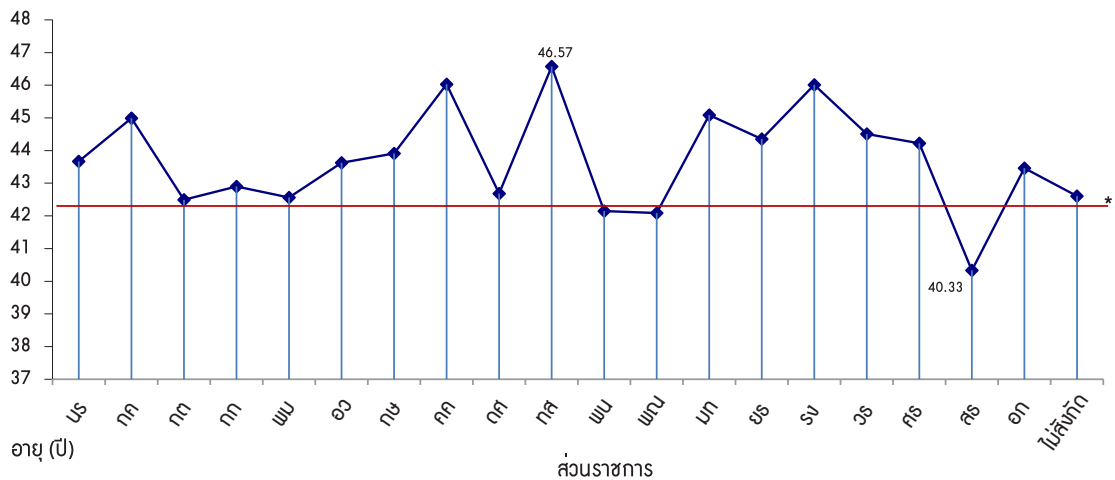

หมายเหตุ : * อายุเฉลี่ยของข้าราชการพลเรือนสามัญเท่ากับ 42.21 ปี

ช่วงอายุของข้าราชการพลเรือนสามัญ จำแนกตามส่วนราชการ ปีงบประมาณ พ.ศ. 2563

สำนักนายกรัฐมนตรี

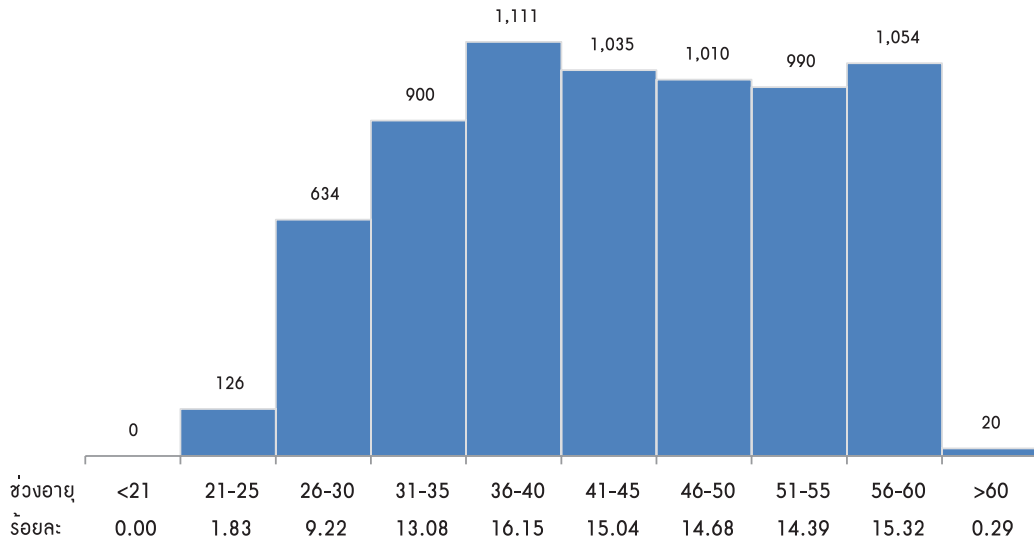

กระทรวงการคลัง

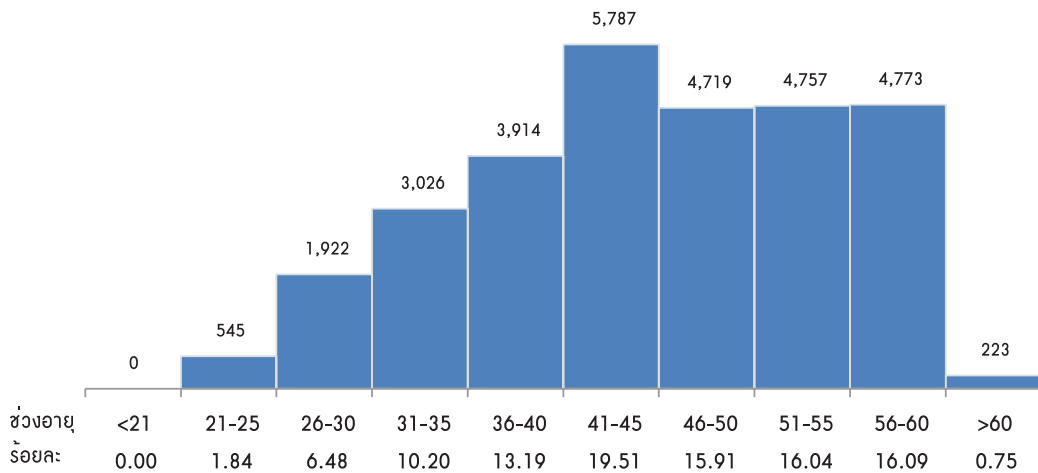

ช่วงอายุของข้าราชการพลเรือนสามัญ จำแนกตามส่วนราชการ ปีงบประมาณ พ.ศ. 2563

กระทรวงการต่างประเทศ

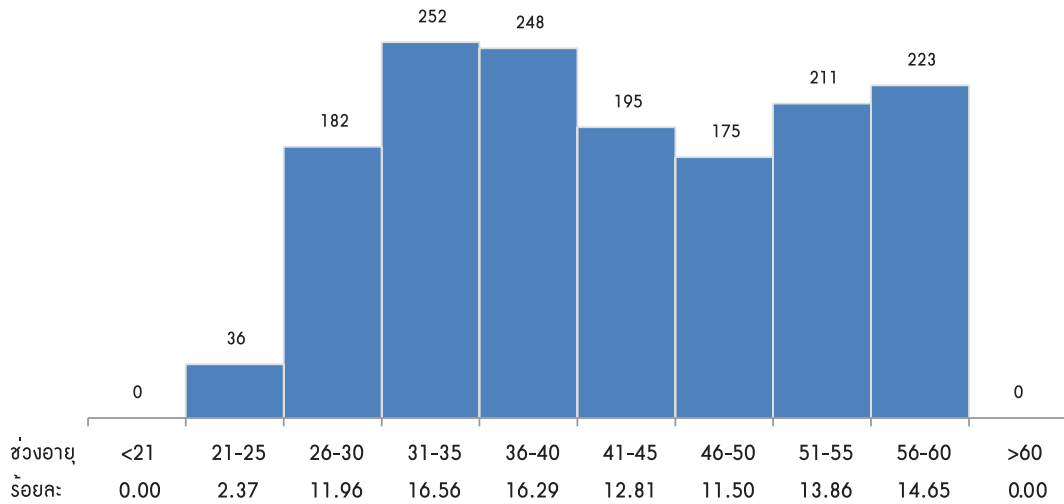

กระทรวงการท่องเที่ยวและกีฬา

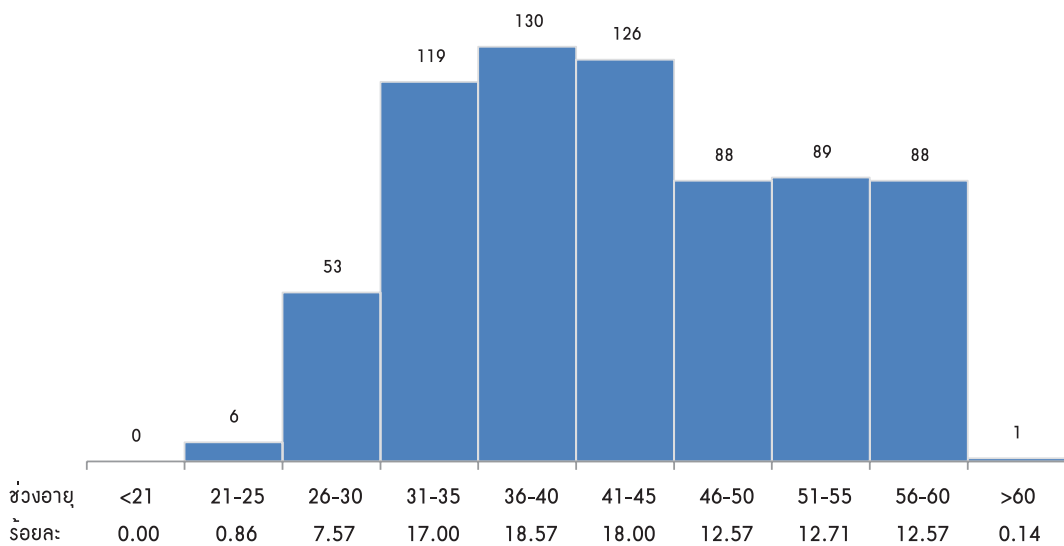

ช่วงอายุของข้าราชการพลเรือนสามัญ จำแนกตามส่วนราชการ ปีงบประมาณ พ.ศ. 2563

กระทรวงการพัฒนาสังคมและความมั่นคงของมนุษย์

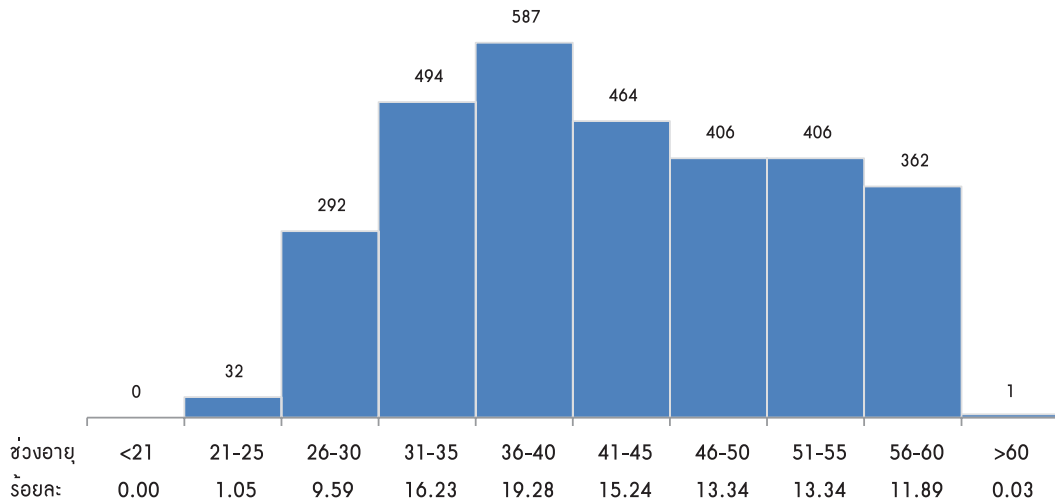

กระทรวงการอุดมศึกษา วิทยาศาสตร์ วิจัยและนวัตกรรม

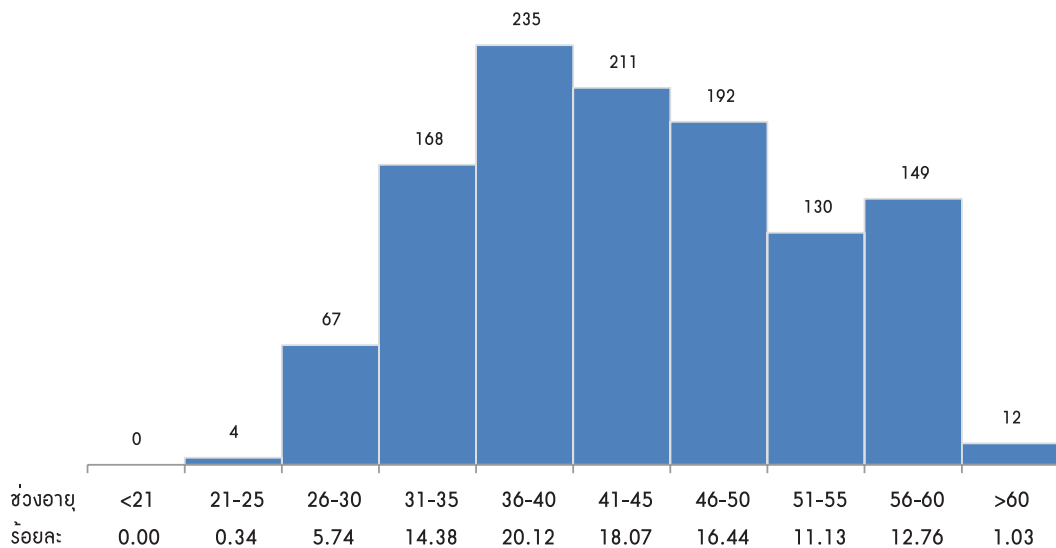

ช่วงอายุของข้าราชการพลเรือนสามัญ จำแนกตามส่วนราชการ ปีงบประมาณ พ.ศ. 2563

กระทรวงเกษตรและสหกรณ์

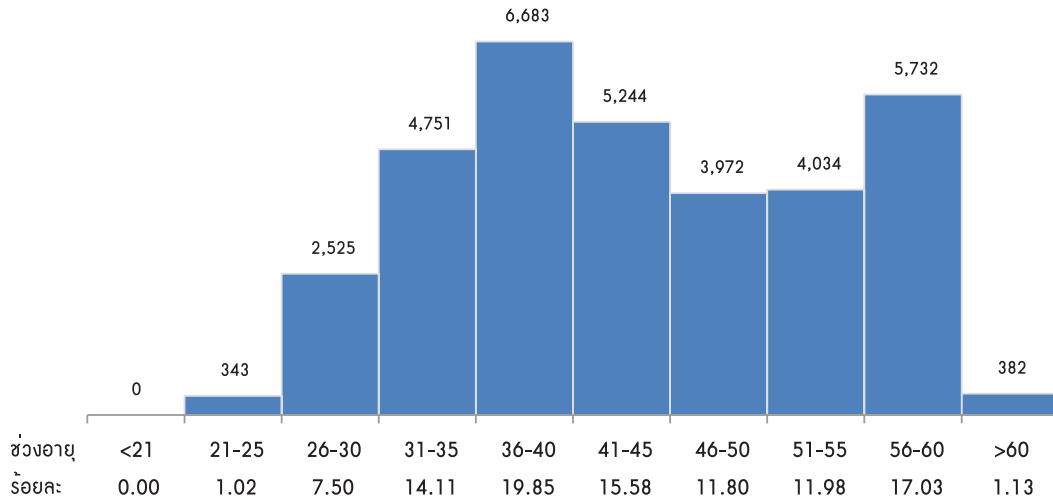

กระทรวงคมนาคม

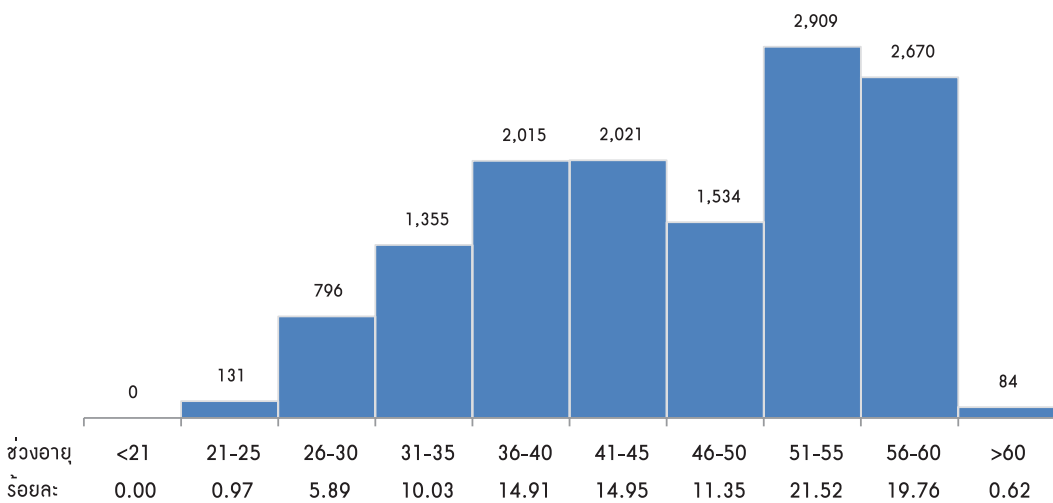

ช่วงอายุของข้าราชการพลเรือนสามัญ จำแนกตามส่วนราชการ ปีงบประมาณ พ.ศ. 2563

กระทรวงดิจิทัลเพื่อเศรษฐกิจและสังคม

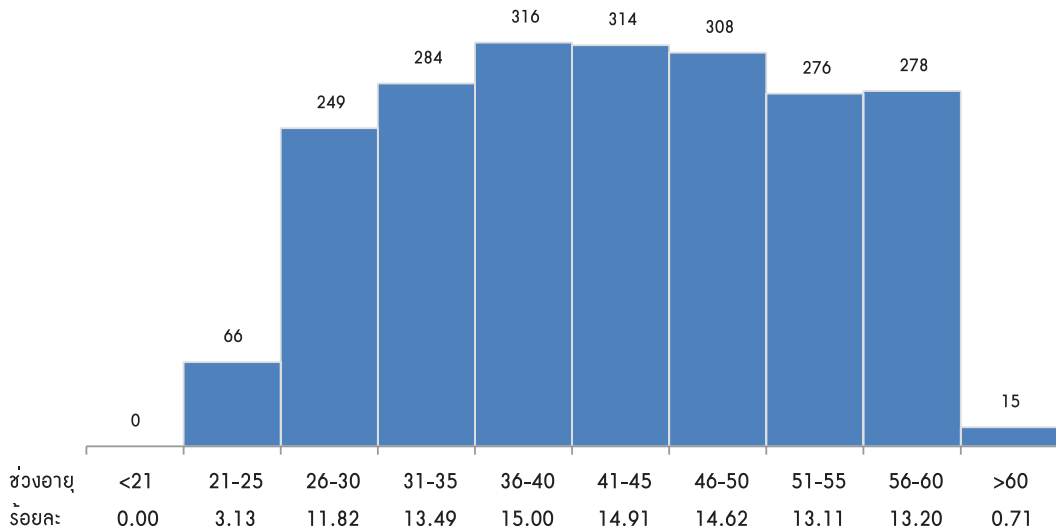

กระทรวงทรัพยากรธรรมชาติและสิ่งแวดล้อม

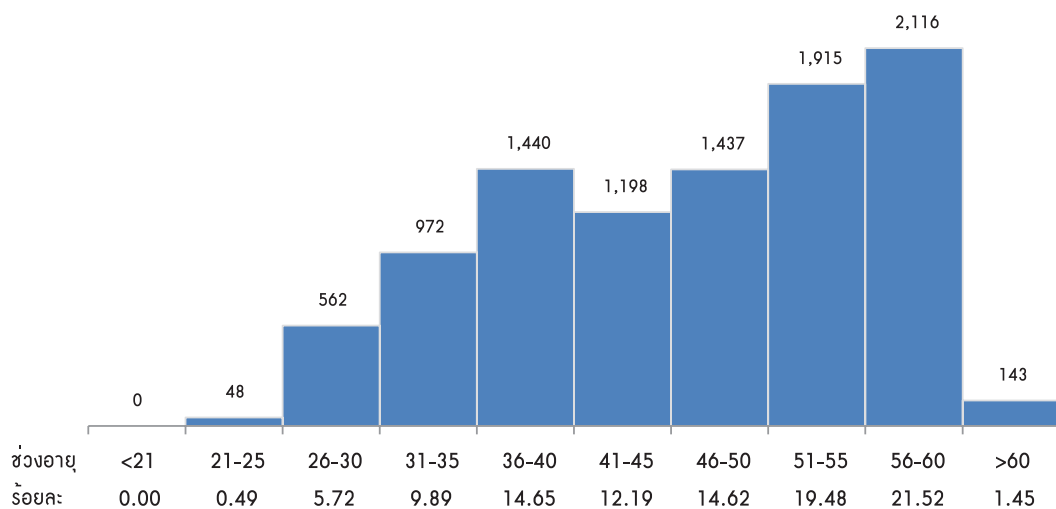

ช่วงอายุของข้าราชการพลเรือนสามัญ จำแนกตามส่วนราชการ ปีงบประมาณ พ.ศ. 2563

กระทรวงพลังงาน

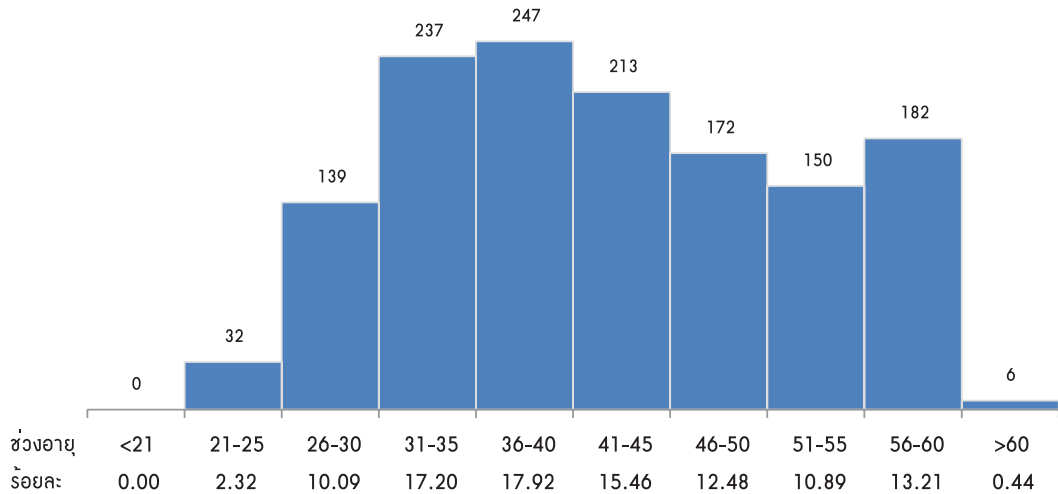

กระทรวงพาณิชย์

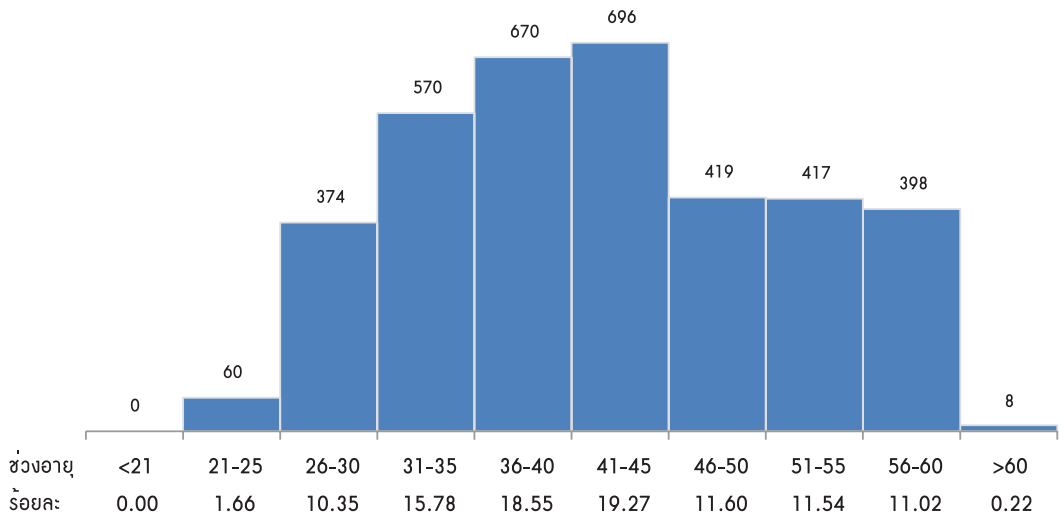

ช่วงอายุของข้าราชการพลเรือนสามัญ จำแนกตามส่วนราชการ ปีงบประมาณ พ.ศ. 2563

กระทรวงมหาดไทย

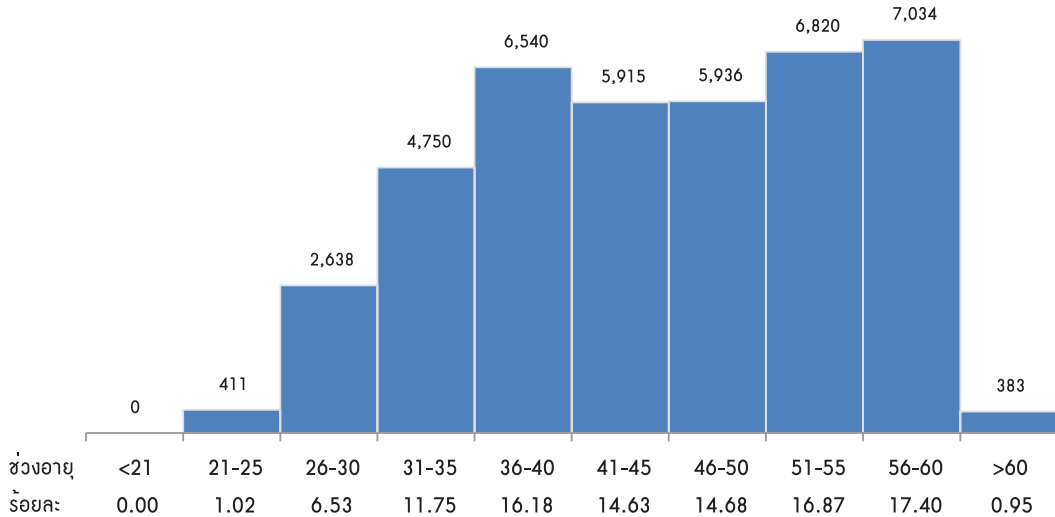

กระทรวงยุติธรรม

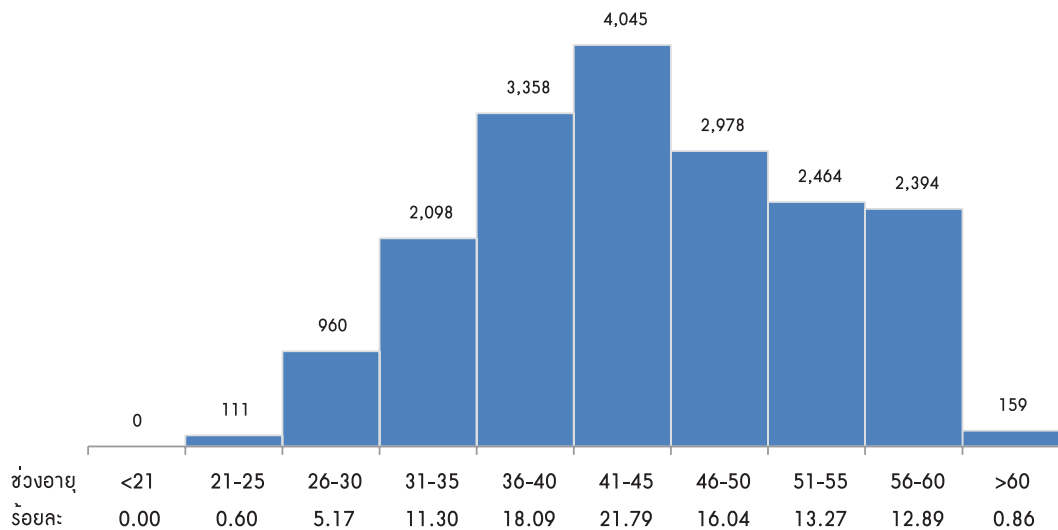

ช่วงอายุของข้าราชการพลเรือนสามัญ จำแนกตามส่วนราชการ ปีงบประมาณ พ.ศ. 2563

กระทรวงแรงงาน

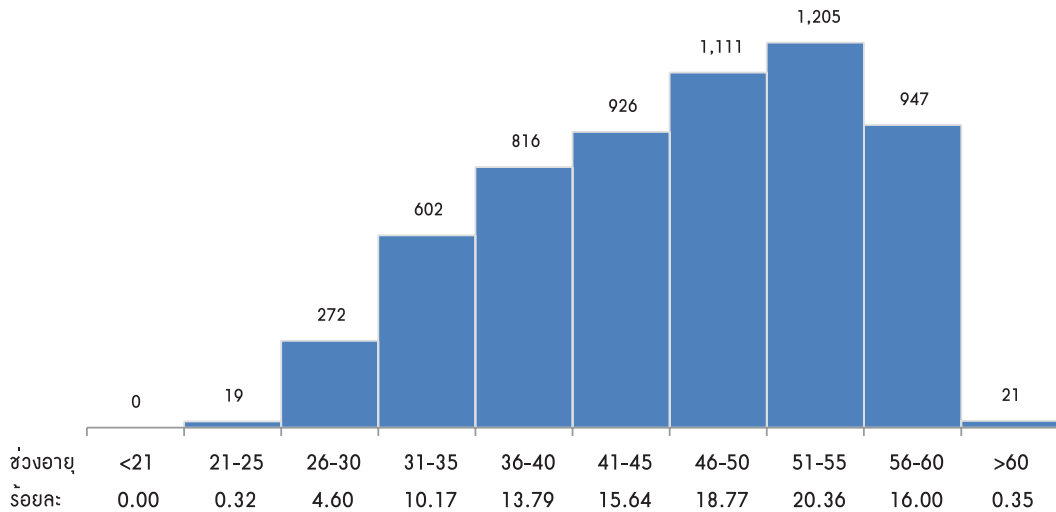

กระทรวงวัฒนธรรม

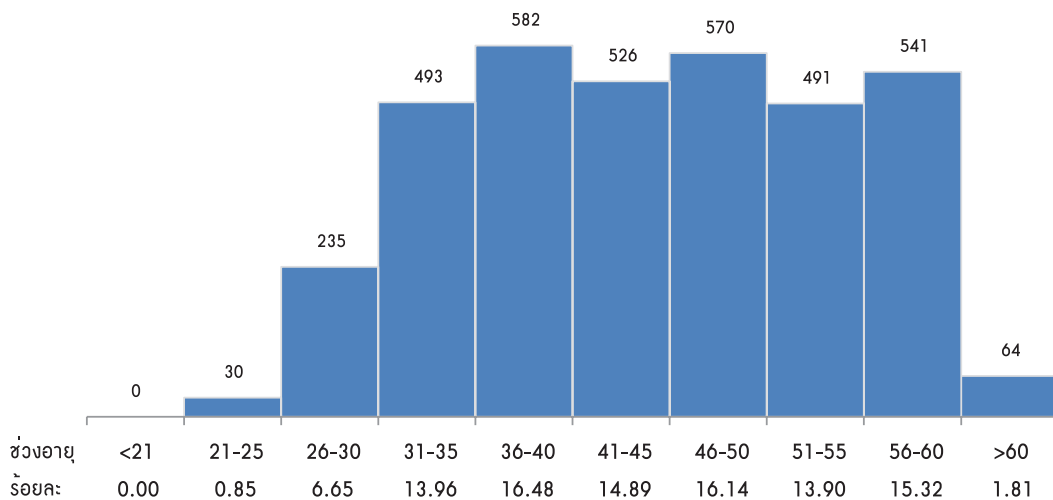

ช่วงอายุของข้าราชการพลเรือนสามัญ จำแนกตามส่วนราชการ ปีงบประมาณ พ.ศ. 2563

กระทรวงศึกษาธิการ

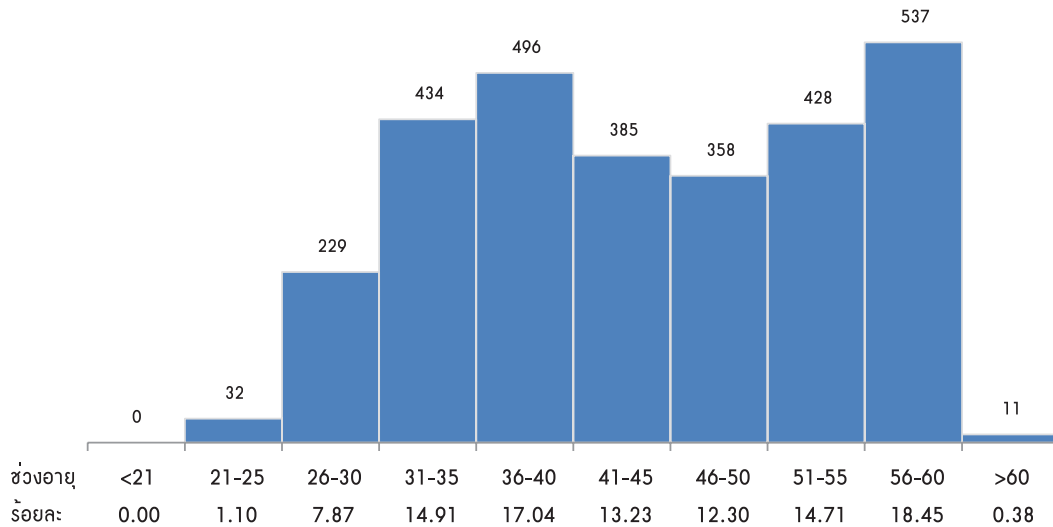

กระทรวงสาธารณสุข

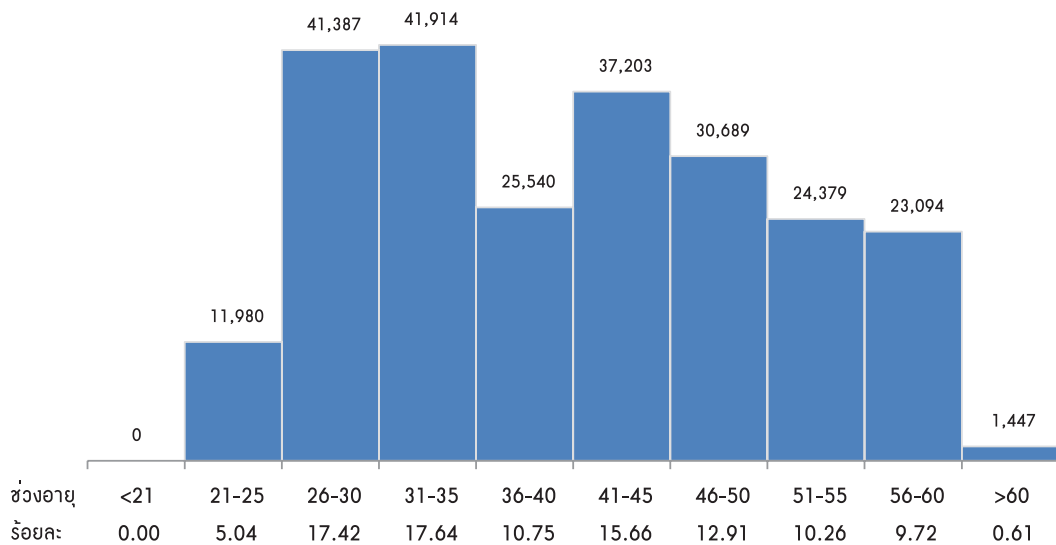

ช่วงอายุของข้าราชการพลเรือนสามัญ จำแนกตามส่วนราชการ ปีงบประมาณ พ.ศ. 2563

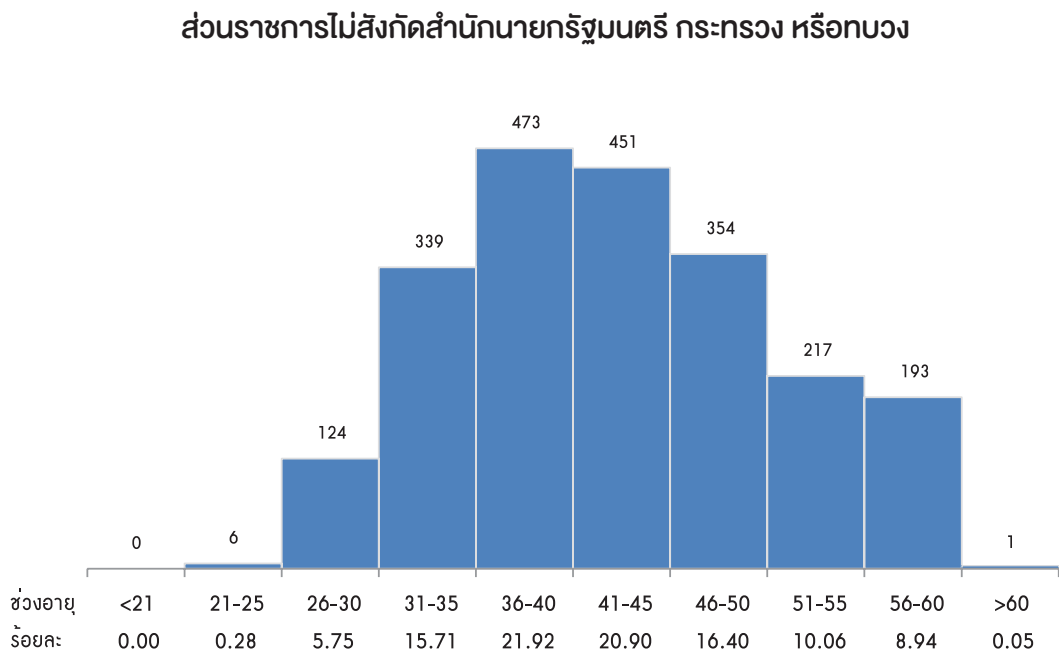
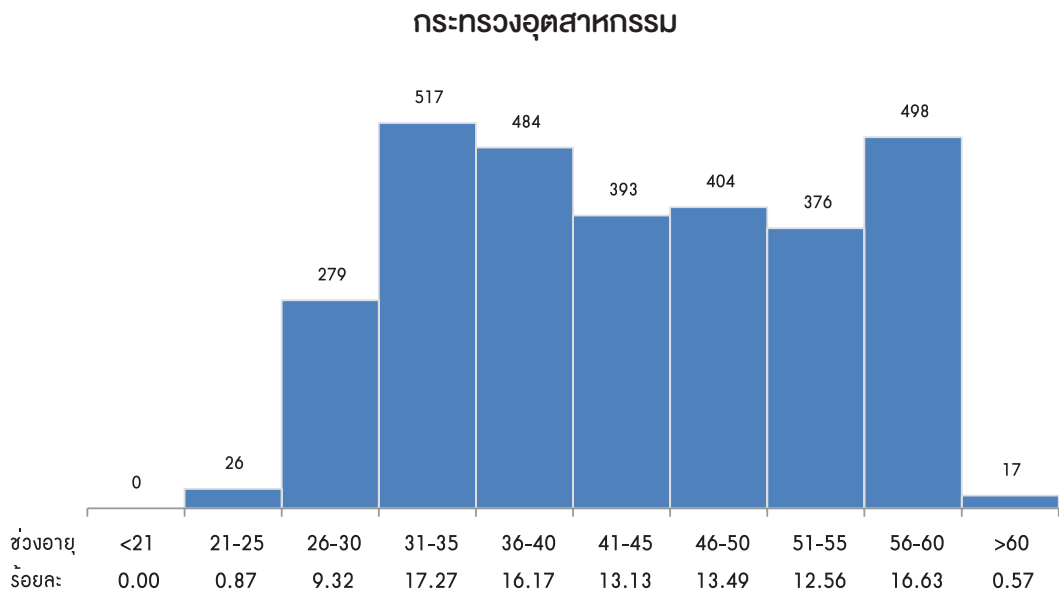

ข้าราชการพลเรือนสามัญ จำแนกตามส่วนราชการ และช่วงอายุ ปีงบประมาณ พ.ศ. 2563

ส่วนราชการ	รวม	ช่วงอายุ (ปี)										อายุเฉลี่ย (ปี)
		<21	21-25	26-30	31-35	36-40	41-45	46-50	51-55	56-60	>60	
1 นร	6,880		126	634	900	1,111	1,035	1,010	990	1,054	20	43.67
2 กค	29,666		545	1,922	3,026	3,914	5,787	4,719	4,757	4,773	223	44.99
3 กต	1,522		36	182	252	248	195	175	211	223		42.49
4 กก	700		6	53	119	130	126	88	89	88	1	42.90
5 พม	3,044		32	292	494	587	464	406	406	362	1	42.56
6 อว	1,168		4	67	168	235	211	192	130	149	12	43.63
7 กษ	33,666		343	2,525	4,751	6,683	5,244	3,972	4,034	5,732	382	43.91
8 คค	13,515		131	796	1,355	2,015	2,021	1,534	2,909	2,670	84	46.03
9 คศ	2,106		66	249	284	316	314	308	276	278	15	42.68
10 ทส	9,831		48	562	972	1,440	1,198	1,437	1,915	2,116	143	46.57
11 พน	1,378		32	139	237	247	213	172	150	182	6	42.15
12 พณ	3,612		60	374	570	670	696	419	417	398	8	42.09
13 มท	40,427		411	2,638	4,750	6,540	5,915	5,936	6,820	7,034	383	45.09
14 ยธ	18,567		111	960	2,098	3,358	4,045	2,978	2,464	2,394	159	44.35
15 รง	5,919		19	272	602	816	926	1,111	1,205	947	21	46.01
16 วธ	3,532		30	235	493	582	526	570	491	541	64	44.51
17 ศธ	2,910		32	229	434	496	385	358	428	537	11	44.22
18 สธ	237,633		11,980	41,387	41,914	25,540	37,203	30,689	24,379	23,094	1,447	40.33
19 อก	2,994		26	279	517	484	393	404	376	498	17	43.46
20 ไม่สังกัด	2,158		6	124	339	473	451	354	217	193	1	42.61
รวม	421,228		14,044	53,919	64,275	55,885	67,348	56,832	52,664	53,263	2,998	42.21
ร้อยละ	100.00	0.00	3.33	12.80	15.26	13.27	15.99	13.49	12.50	12.64	0.71	100.00

หมายเหตุ : ข้าราชการพลเรือนสามัญมีการต่ออายุราชการในบางตำแหน่ง

(หน่วย : คน)

ข้าราชการพลเรือนสามัญ จำแนกตามอายุ และเพศ ปีงบประมาณ พ.ศ. 2563

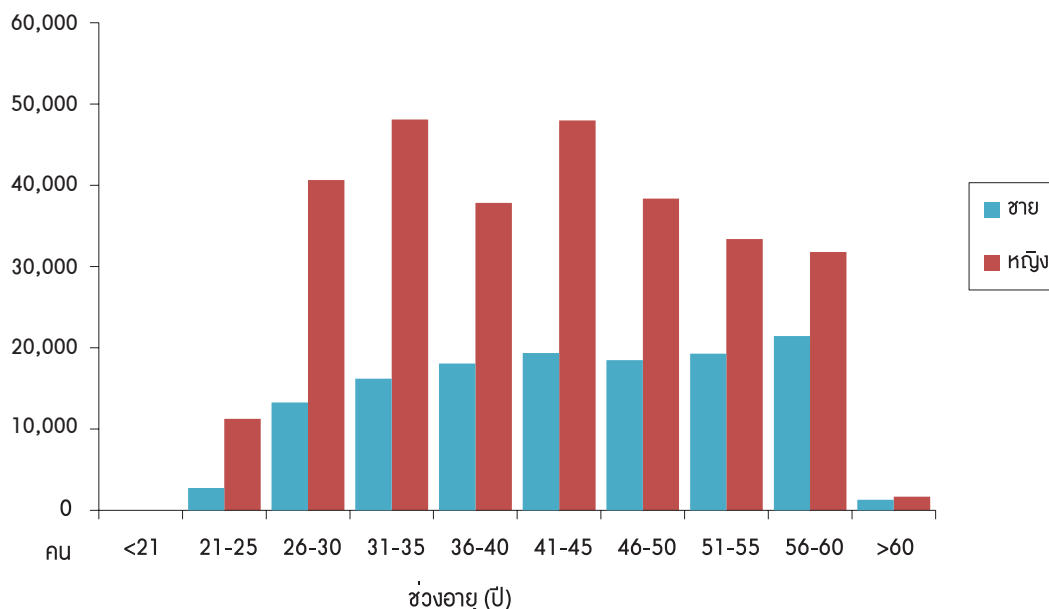

ช่วงอายุ (ปี)	2563				2562
	รวม	ชาย	หญิง	%หญิง	%หญิง
<21				0.00	0.0003
21-25	14,044	2,766	11,278	2.68	1.12
26-30	53,919	13,261	40,658	9.65	8.14
31-35	64,275	16,191	48,084	11.42	10.80
36-40	55,885	18,070	37,815	8.98	9.66
41-45	67,348	19,349	47,999	11.40	12.04
46-50	56,832	18,481	38,351	9.10	9.09
51-55	52,664	19,284	33,380	7.92	9.07
56-60	53,263	21,466	31,797	7.55	7.45
>60	2,998	1,310	1,688	0.40	0.37
รวม	421,228	130,178	291,050	69.10	67.74
อายุเฉลี่ย (ปี)	42.21	44.01	41.41		

หมายเหตุ : ข้าราชการพลเรือนสามัญมีการต่ออายุราชการในบางตำแหน่ง
%หญิง* คำนวณจาก จำนวนข้าราชการพลเรือนสามัญเพศหญิงเทียบกับ
จำนวนข้าราชการพลเรือนสามัญทั้งหมดในปีงบประมาณนั้น ๆ

(หน่วย : คน)

ข้าราชการพลเรือนสามัญ จำแนกตามช่วงอายุ ปีงบประมาณ พ.ศ. 2562 - 2563

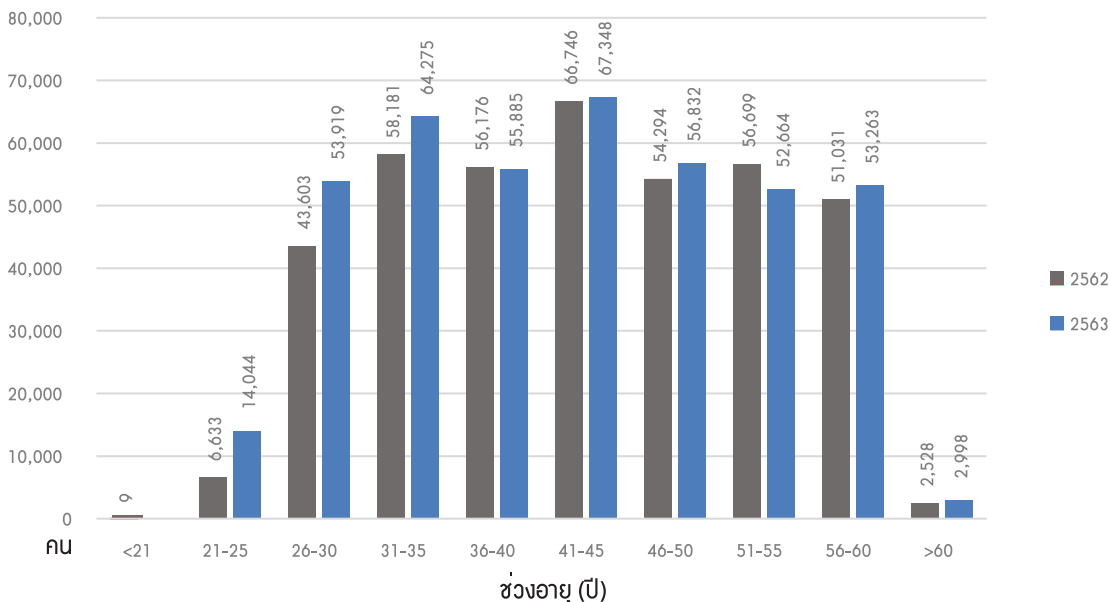

ช่วงอายุ (ปี)	2562		2563		เพิ่ม/ลด จากปี 2562 (ร้อยละ)
	จำนวน	ร้อยละ	จำนวน	ร้อยละ	
<21	9	0.002		0.00	-100.00
21-25	6,633	1.68	14,044	3.33	111.73
26-30	43,603	11.01	53,919	12.80	23.66
31-35	58,181	14.70	64,275	15.26	10.47
36-40	56,176	14.19	55,885	13.27	-0.52
41-45	66,746	16.86	67,348	15.99	0.90
46-50	54,294	13.71	56,832	13.49	4.67
51-55	56,699	14.32	52,664	12.50	-7.12
56-60	51,031	12.89	53,263	12.64	4.37
>60	2,528	0.64	2,998	0.71	18.59
รวม	395,900	100.00	421,228	100.00	6.40
อายุเฉลี่ย (ปี)	43.03		42.21		

หมายเหตุ : ข้าราชการพลเรือนสามัญมีการต่ออายุราชการในบางตำแหน่ง

(หน่วย : คน)

ข้าราชการพลเรือนสามัญ จำแนกตามกลุ่มสายงาน ปีงบประมาณ พ.ศ. 2563

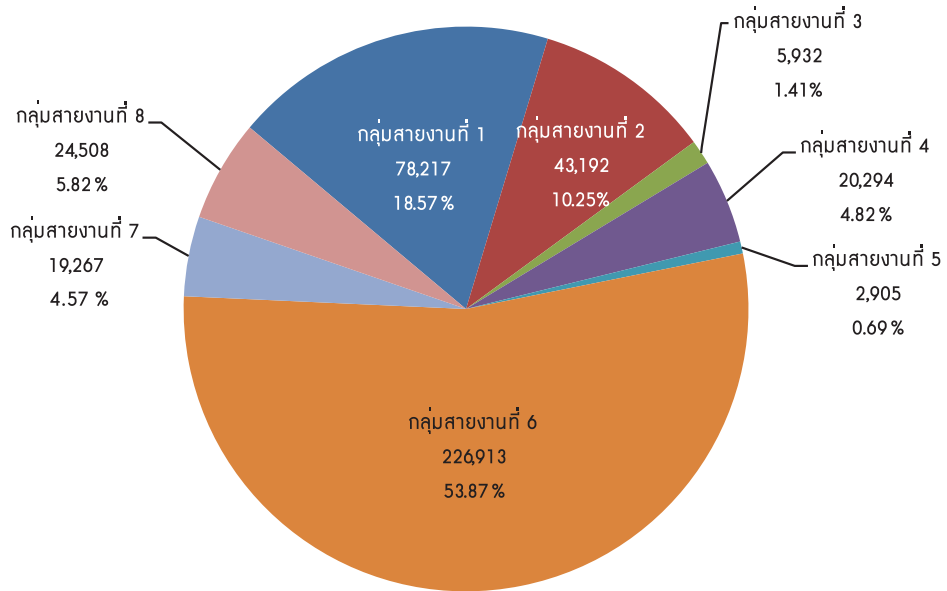

กลุ่มสายงาน	ตำแหน่ง		คน	
	จำนวน	ร้อยละ	จำนวน	ร้อยละ
กลุ่มสายงานที่ 1	88,216	19.23	78,217	18.57
กลุ่มสายงานที่ 2	47,205	10.29	43,192	10.25
กลุ่มสายงานที่ 3	6,651	1.45	5,932	1.41
กลุ่มสายงานที่ 4	22,261	4.85	20,294	4.82
กลุ่มสายงานที่ 5	3,203	0.70	2,905	0.69
กลุ่มสายงานที่ 6	242,386	52.83	226,913	53.87
กลุ่มสายงานที่ 7	21,638	4.72	19,267	4.57
กลุ่มสายงานที่ 8	27,236	5.94	24,508	5.82
รวม	458,796	100.00	421,228	100.00

จำนวนข้าราชการพลเรือนสามัญ จำแนกตามส่วนราชการ และกลุ่มสายงาน ปีงบประมาณ พ.ศ. 2563

ส่วนราชการ	รวม	กลุ่มสายงานที่							
		1	2	3	4	5	6	7	8
1 นร	6,880	3,680	1,007	1,300	34	4		817	38
2 กค	29,666	5,338	23,250	65		106	1	565	341
3 กต	1,522	1,401	87	8				16	10
4 กก	700	472	30	10			5	18	165
5 พม	3,044	809	247	5	1		93	22	1,867
6 อว	1,168	613	62	19		296		49	129
7 กษ	33,666	7,546	4,987	177	15,673	635	2,226	2,312	110
8 คค	13,515	2,974	990	3,303		42	10	6,085	111
9 ดศ	2,106	1,142	46	13		788		115	2
10 ทส	9,831	2,308	450	81	4,575	421	35	920	1,041
11 พน	1,378	554	111	5		135		569	4
12 พณ	3,612	924	2,632	42				14	
13 มท	40,427	20,189	4,026	178		34	3	5,393	10,604
14 ยธ	18,567	14,903	514	54		135	806	37	2,118
15 รง	5,919	1,588	739	38			16	19	3,519
16 วธ	3,532	664	136	31		9		365	2,327
17 ศธ	2,910	1,527	230	48				117	988
18 สธ	237,633	9,178	2,618	502	6	43	223,718	1,122	446
19 อก	2,994	1,159	938	43	3	161		668	22
20 ไม่สังกัด	2,158	1,248	92	10	2	96		44	666
รวม	421,228	78,217	43,192	5,932	20,294	2,905	226,913	19,267	24,508
ร้อยละ	100.00	18.57	10.25	1.41	4.82	0.69	53.87	4.57	5.82

หมายเหตุ มาตรฐานกำหนดตำแหน่งแบ่งสายงานต่างๆ เป็นกลุ่มสายงานจำนวน 8 กลุ่มสายงาน ดังนี้ (หน่วย : คน)

1. กลุ่มสายงานบริหาร อำนวยการ ธุรการ งานสถิติ งานนิติกร งานการทูตและต่างประเทศ
2. กลุ่มสายงานการคลัง การเศรษฐกิจ การพาณิชย์และอุตสาหกรรม
3. กลุ่มสายงานคมนาคมขนส่ง และติดต่อสื่อสาร
4. กลุ่มสายงานเกษตรกรรม
5. กลุ่มสายงานวิทยาศาสตร์
6. กลุ่มสายงานแพทย์ พยาบาลและสาธารณสุข
7. กลุ่มสายงานวิศวกรรม สถาปัตยกรรม และช่างเทคนิคต่างๆ
8. กลุ่มสายงานการศึกษา ศิลปะ สังคม และการพัฒนาชุมชน

สายงานที่มีจำนวนข้าราชการพลเรือนสามัญมากที่สุด 25 อันดับแรก ปีงบประมาณ พ.ศ. 2563

อันดับ	ชื่อตำแหน่งในสายงาน	จำนวน	%ของข้าราชการทั้งหมด
1	พยาบาลวิชาชีพ	116,198	27.59
2	นักวิชาการสาธารณสุข	26,644	6.33
3	นายแพทย์	23,756	5.64
4	เจ้าพนักงานธุรการ	13,929	3.31
5	เจ้าพนักงานสาธารณสุข	11,886	2.82
6	เภสัชกร	10,102	2.40
7	เจ้าพนักงานการเงินและบัญชี	8,159	1.94
8	เจ้าพนักงานปกครอง	7,769	1.84
9	นักวิเคราะห์นโยบายและแผน	7,749	1.84
10	เจ้าพนักงานราชทัณฑ์	6,594	1.57
11	นักวิชาการส่งเสริมการเกษตร	6,561	1.56
12	ทันตแพทย์	6,298	1.50
13	เจ้าพนักงานเภสัชกรรม	5,580	1.32
14	นักจัดการงานทั่วไป	5,501	1.31
15	นักวิชาการพัฒนาชุมชน	5,470	1.30
16	เจ้าพนักงานทันตสาธารณสุข	5,329	1.27
17	นิติกร	5,271	1.25
18	นักตรวจสอบภาษี	4,907	1.16
19	นักเทคนิคการแพทย์	4,784	1.14
20	นายช่างโยธา	4,705	1.12
21	เจ้าพนักงานสรรพากร	4,679	1.11
22	ผู้อำนวยการ	4,602	1.09
23	นักวิชาการเงินและบัญชี	4,477	1.06
24	นักทรัพยากรบุคคล	4,158	0.99
25	นักวิชาการสรรพากร	3,930	0.93

(หน่วย : คน)

ข้าราชการพลเรือนสามัญ จำแนกตามการจัดระเบียบบริหารราชการ ปีงบประมาณ พ.ศ. 2563

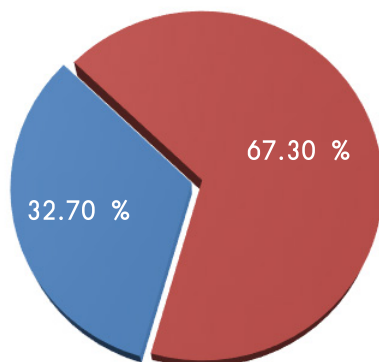

สัดส่วนการบริหารราชการส่วนกลางและส่วนภูมิภาค ในแต่ละส่วนราชการ

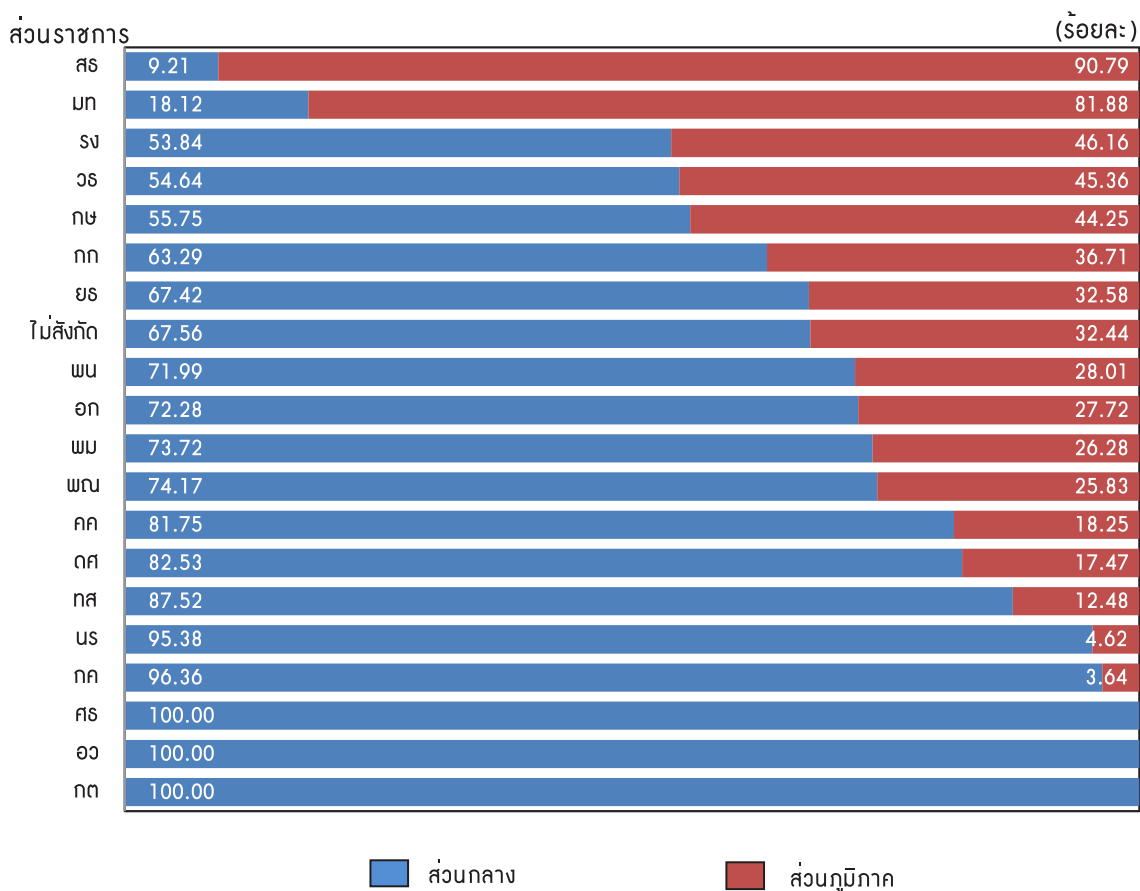

ข้าราชการพลเรือนสามัญ จำแนกตามส่วนราชการ และการจัดระเบียบบริหารราชการ ปีงบประมาณ พ.ศ. 2563

ส่วนราชการ		2563				2562
		รวม	ส่วนกลาง	ส่วนภูมิภาค	% ส่วนภูมิภาค	% ส่วนภูมิภาค
1	นร	6,880	6,562	318	4.62	4.74
2	กค	29,666	28,586	1,080	3.64	3.54
3	กต	1,522	1,522		0.00	0.00
4	กก	700	443	257	36.71	37.22
5	พม	3,044	2,244	800	26.28	29.04
6	อว	1,168	1,168		0.00	0.00
7	กษ	33,666	18,768	14,898	44.25	43.19
8	คค	13,515	11,048	2,467	18.25	17.63
9	ดศ	2,106	1,738	368	17.47	17.51
10	ทส	9,831	8,604	1,227	12.48	11.92
11	พน	1,378	992	386	28.01	27.16
12	พณ	3,612	2,679	933	25.83	25.65
13	มท	40,427	7,325	33,102	81.88	81.63
14	ยธ	18,567	12,518	6,049	32.58	30.90
15	รง	5,919	3,187	2,732	46.16	47.96
16	วธ	3,532	1,930	1,602	45.36	46.93
17	ศธ	2,910	2,910		0.00	0.00
18	สธ	237,633	21,881	215,752	90.79	90.46
19	อก	2,994	2,164	830	27.72	26.66
20	ไม่สังกัด	2,158	1,458	700	32.44	34.43
รวม		421,228	137,727	283,501	67.30	65.43

(หน่วย : คน)

ข้าราชการพลเรือนสามัญ จำแนกตามกลุ่มพื้นที่ปฏิบัติงาน ปีงบประมาณ พ.ศ. 2563

สัดส่วนข้าราชการพลเรือนสามัญ ในแต่ละกลุ่มพื้นที่ปฏิบัติงาน

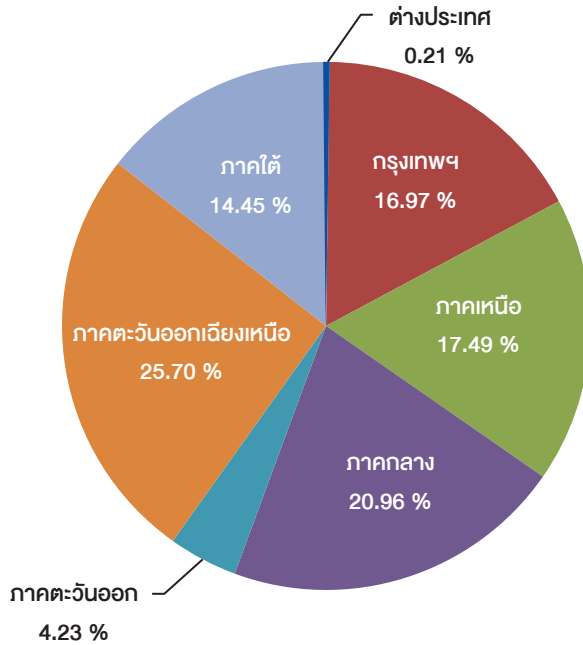

สัดส่วนข้าราชการพลเรือนสามัญในแต่ละกลุ่มพื้นที่ปฏิบัติงาน จำแนกตามส่วนราชการ ปีงบประมาณ พ.ศ. 2563

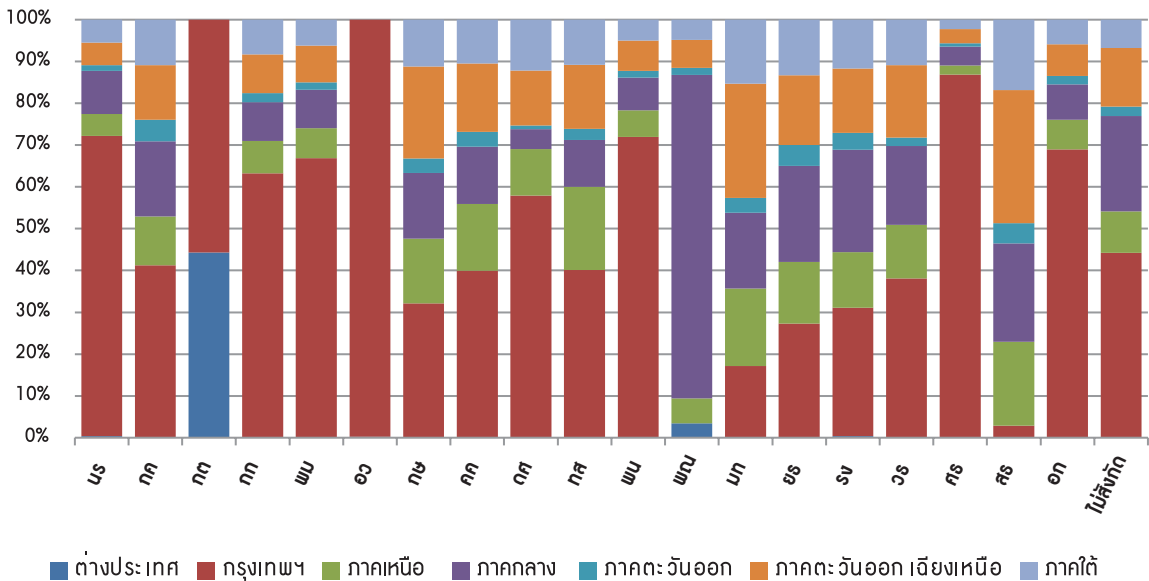

จำนวนข้าราชการพลเรือนสามัญ จำแนกตามส่วนราชการ และกลุ่มพื้นที่ปฏิบัติงาน ปีงบประมาณ พ.ศ. 2563

ส่วนราชการ	รวม	กลุ่มพื้นที่ปฏิบัติงาน						
		ต่าง ประเทศ	กรุงเทพฯ	ภาคเหนือ	ภาค กลาง	ภาค ตะวันออก	ภาค ตะวันออกเฉียงเหนือ	ภาคใต้
1 นร	6,880	26	4,940	364	709	95	370	376
2 กค	29,666	4	12,231	3,459	5,338	1,535	3,866	3,233
3 กต	1,522	674	848					
4 กก	700		443	54	65	15	65	58
5 พม	3,044		2,036	218	280	54	268	188
6 อว	1,168	3	1,165					
7 กษ	33,666	13	10,799	5,215	5,296	1,173	7,390	3,780
8 คค	13,515		5,400	2,156	1,857	472	2,216	1,414
9 ดศ	2,106		1,220	234	100	19	276	257
10 ทส	9,831		3,941	1,962	1,100	258	1,506	1,064
11 พน	1,378		992	87	108	22	100	69
12 พณ	3,612	123		217	2,796	61	240	175
13 มท	40,427		6,928	7,489	7,354	1,415	11,043	6,198
14 ยธ	18,567	5	5,058	2,749	4,255	932	3,092	2,476
15 รง	5,919	21	1,818	789	1,448	238	913	692
16 วธ	3,532		1,345	453	667	71	611	385
17 ศธ	2,910		2,528	62	133	22	100	65
18 สธ	237,633		6,774	47,743	56,019	11,330	75,672	40,095
19 อก	2,994	2	2,064	211	254	59	228	176
20 ไม่สังกัด	2,158		954	215	491	50	302	146
รวม	421,228	871	71,484	73,677	88,270	17,821	108,258	60,847
ร้อยละ	100.00	0.21	16.97	17.49	20.96	4.23	25.70	14.45

(หน่วย : คน)

จำนวนข้าราชการพลเรือนสามัญ จำแนกตามพื้นที่ปฏิบัติงาน และส่วนราชการ ปีงบประมาณ พ.ศ. 2563 (ต่อ)

พื้นที่ปฏิบัติงาน	ส่วนราชการ																				
	รวม	นร	กค	กต	กก	พม	อว	กษ	คค	ดศ	ทส	พน	พณ	มท	ยธ	รง	วธ	ศธ	ศก	ไม่สังกัด	
กลุ่มจังหวัดภาคกลางตอนล่าง กลุ่มที่ 2	10,529	16	658		13	44		674	371	18	61	18	41	1,111	360	187	62	9	6,819	40	27
สมุทรสาคร	2,583	3	209		3	12		92	64	4	16	5	9	216	98	68	13		1,751	14	6
สมุทรสงคราม	1,715	4	134		3	13		82	97	5	15	3	9	180	74	34	12	9	1,028	8	5
เพชรบุรี*	2,959	5	143		4	9		186	81	4	13	6	11	356	109	41	20		1,952	9	10
ประจวบคีรีขันธ์	3,272	4	172		3	10		314	129	5	17	4	12	359	79	44	17		2,088	9	6
กลุ่มจังหวัดภาคใต้ฝั่งอ่าวไทย	21,924	171	979		15	65		1,476	472	20	509	19	52	2,198	1,016	217	145	18	14,439	52	61
นครศรีธรรมราช	8,042	3	275		3	15		580	201	5	245	5	14	798	420	59	76	18	5,294	16	15
สุราษฎร์ธานี*	7,242	160	415		6	26		515	147	5	230	6	15	658	294	75	32		4,610	17	31
ชุมพร	3,235	4	156		3	11		198	66	5	18	3	12	348	177	42	14		2,163	11	4
พัทลุง	3,405	4	133		3	13		183	58	5	16	5	11	394	125	41	23		2,372	8	11
กลุ่มจังหวัดภาคใต้ฝั่งอ่าวไทย	13,562	21	813		23	49		684	399	94	125	25	54	1,398	492	205	86	16	9,001	48	29
กระบี่	2,679	4	145		5	9		167	118	5	17	7	10	305	72	40	17		1,744	8	6
พังงา	2,322	4	107		5	9		131	35	4	13	3	9	289	135	35	19		1,508	11	5
ภูเก็ต*	2,845	5	265		6	11		88	116	75	34	4	13	206	104	56	15	15	1,818	8	6
ระนอง	1,667	4	127		2	10		108	53	5	16	5	10	205	64	33	15		996	8	6
ตรัง	4,049	4	169		5	10		190	77	5	45	6	12	393	117	41	20	1	2,935	13	6
กลุ่มจังหวัดภาคใต้ชายแดน	25,361	184	1,441		20	74		1,620	543	143	430	25	69	2,602	968	270	154	31	16,655	76	56
สงขลา*	9,782	166	813		6	28		809	288	126	359	7	25	736	541	98	75	6	5,623	44	32
สตูล	2,336	5	135		4	12		135	49	5	16	5	10	251	81	38	18		1,559	8	5
ปัตตานี	4,549	4	153		2	12		190	58	3	15	3	12	625	107	49	22		3,280	8	6
ยะลา	3,913	5	139		4	11		154	70	5	25	6	11	434	128	38	15	25	2,827	9	7
นราธิวาส	4,781	4	201		4	11		332	78	4	15	4	11	556	111	47	24		3,366	7	6

(หน่วย : คน)

จำนวนข้าราชการพลเรือนสามัญ จำแนกตามพื้นที่ปฏิบัติงาน และส่วนราชการ ปีงบประมาณ พ.ศ. 2563 (ต่อ)

พื้นที่ปฏิบัติงาน	ส่วนราชการ																			
	รวม	นร	กค	กต	กก	พม	อว	กษ	คค	ดศ	ทส	พณ	มท	ยธ	รง	วธ	ศธ	สธ	อก	ย.ไม่สังกัด
กลุ่มจังหวัดภาคตะวันออก	17,821	95	1,535		15	54	1,173	472	19	258	22	61	1,415	932	238	71	22	11,330	59	50
ชลบุรี*	7,971	12	919		5	22	602	280	6	206	6	24	512	443	93	19	22	4,744	27	29
ระยอง	4,105	5	341		5	11	221	72	3	22	7	12	340	270	78	21		2,675	17	5
จันทบุรี	3,780	73	162		2	11	225	68	5	15	4	14	333	126	36	17		2,673	7	9
ตราด	1,965	5	113		3	10	125	52	5	15	5	11	230	93	31	14		1,238	8	7
กลุ่มจังหวัดภาคตะวันออกเฉียงเหนือตอนบน กลุ่มที่ 1	18,256	20	921		16	55	1,301	402	24	388	26	60	1,970	456	192	95	24	12,186	76	44
หนองบัวลำภู	2,131	3	93		2	9	149	47	5	13	5	10	260	75	31	10		1,408	7	4
อุดรธานี*	7,622	5	352		4	13	636	141	4	333	7	13	675	164	62	30	24	5,100	43	16
เลย	3,612	4	172		3	10	229	97	5	14	6	11	451	77	34	22		2,454	14	9
หนองคาย	2,921	4	213		5	10	154	96	5	15	4	16	323	70	35	20		1,937	6	8
บึงกาฬ	1,970	4	91		2	13	133	21	5	13	4	10	261	70	30	13		1,287	6	7
กลุ่มจังหวัดภาคตะวันออกเฉียงเหนือตอนบน กลุ่มที่ 2	11,449	12	479		9	28	680	277	15	49	12	37	1,307	363	126	64	10	7,925	26	30
นครพนม	3,532	5	156		3	11	220	65	5	16	4	11	425	137	42	19		2,397	7	9
มุกดาหาร	2,366	4	163		3	7	165	56	5	15	3	15	275	75	41	16		1,509	7	7
สกลนคร*	5,551	3	160		3	10	295	156	5	18	5	11	607	151	43	29	10	4,019	12	14
กลุ่มจังหวัดภาคตะวันออกเฉียงเหนือตอนกลาง	25,990	177	795		14	83	1,946	591	108	436	20	47	2,683	707	199	144	21	17,885	42	92
ขอนแก่น*	10,762	166	306		5	28	1,065	321	93	385	6	16	911	285	79	66	19	6,941	18	52
มหาสารคาม	4,492	4	151		3	13	278	117	5	16	6	9	515	87	39	22		3,205	8	14
ร้อยเอ็ด	5,927	3	181		3	13	343	83	5	17	5	12	683	125	42	29	2	4,359	8	14
กาฬสินธุ์	4,809	4	157		3	29	260	70	5	18	3	10	574	210	39	27		3,380	8	12

(หน่วย : คน)

จำนวนข้าราชการพลเรือนสามัญ จำแนกตามพื้นที่ปฏิบัติงาน และส่วนราชการ ปีงบประมาณ พ.ศ. 2563 (ต่อ)

พื้นที่ปฏิบัติงาน	ส่วนราชการ																					
	รวม	นร	กต	กค	กต	กก	พม	อว	กษ	คค	ดต	ทส	พจน	พณ	มท	ยธ	รง	วธ	ศธ	สธ	อก	ไม่สังกัด
กลุ่มจังหวัดภาคตะวันออกเฉียงเหนือ ตอนล่าง กลุ่มที่ 1	30,942	28	998		12	58	1,976	550	20	418	21	49	2,987	1,061	213	167	19	22,229	47	89		
นครราชสีมา*	13,596	14	499		4	27	1,062	303	6	358	6	16	1,156	644	92	87	19	9,226	22	55		
บุรีรัมย์	6,652	5	169		3	10	330	91	5	19	5	10	681	110	41	28		5,123	11	11		
สุรินทร์	5,824	4	167		2	10	313	82	5	19	5	13	607	160	41	26		4,353	7	10		
ชัยภูมิ	4,870	5	163		3	11	271	74	4	22	5	10	543	147	39	26		3,527	7	13		
กลุ่มจังหวัดภาคตะวันออกเฉียงเหนือ ตอนล่าง กลุ่มที่ 2	21,621	133	673		14	64	1,487	396	109	215	21	47	2,096	505	183	141	26	15,447	37	47		
ศรีสะเกษ	6,077	5	186		4	12	326	91	4	17	6	12	681	150	40	34		4,487	8	14		
อุบลราชธานี*	10,511	122	271		4	15	824	192	97	170	6	14	783	197	73	74	26	7,612	15	16		
ยโสธร	2,827	3	114		3	9	184	60	4	15	4	10	365	81	36	16		1,908	6	9		
อำนาจเจริญ	2,206	3	102		3	8	153	53	4	13	5	11	267	77	34	17		1,440	8	8		
กลุ่มจังหวัดภาคเหนือตอนบน กลุ่มที่ 1	21,729	188	1,142		14	64	1,761	641	169	771	22	55	2,057	863	233	145	26	13,435	76	67		
เชียงใหม่*	11,427	174	683		6	31	1,042	334	153	412	6	24	875	444	86	94	25	6,953	43	42		
ลำพูน	2,737	5	150		3	11	158	75	5	14	6	11	346	100	48	19	1	1,769	9	7		
ลำปาง	5,551	4	194		2	14	426	174	6	329	6	11	577	211	69	21		3,476	18	13		
แม่ฮ่องสอน	2,014	5	115		3	8	135	58	5	16	4	9	259	108	30	11		1,237	6	5		
กลุ่มจังหวัดภาคเหนือตอนบน กลุ่มที่ 2	16,739	18	757		13	45	969	447	21	524	16	51	1,866	577	163	90	6	11,101	37	38		
แพร่	3,428	5	134		3	12	205	140	5	274	3	11	364	139	41	16		2,058	11	7		
น่าน	3,752	4	156		2	11	297	102	6	19	4	10	471	73	37	24		2,520	7	9		
พะเยา	3,124	4	127		3	10	181	113	5	17	5	13	359	93	33	22		2,124	7	8		
เชียงราย*	6,435	5	340		5	12	286	92	5	214	4	17	672	272	52	28	6	4,399	12	14		

(หน่วย : คน)

จำนวนข้าราชการพลเรือนสามัญ จำแนกตามพื้นที่ปฏิบัติงาน และส่วนราชการ ปีงบประมาณ พ.ศ. 2563 (ต่อ)

พื้นที่ปฏิบัติงาน	ส่วนราชการ																				
	รวม	นร	กค	กต	กก	กม	อว	กษ	คค	ดศ	ทส	พน	พณ	มท	ยธ	รง	วธ	ศธ	สธ	อก	ไม่สังกัด
กลุ่มจังหวัดภาคเหนือตอนล่าง กลุ่มที่ 1	20,892	142	948		15	68		1,529	711	24	481	26	64	1,935	860	222	138	25	13,575	54	75
อุดรดิตถ์	3,253	5	134		3	26		175	109	6	17	6	13	328	61	41	18		2,288	11	12
ตาก	3,871	5	215		2	10		187	147	5	257	5	16	333	142	45	20		2,461	15	6
สุโขทัย	3,203	5	144		4	11		208	70	5	15	5	10	357	82	32	61		2,180	7	7
พิษณุโลก*	6,167	122	310		4	11		741	167	4	176	5	14	473	400	65	20	25	3,579	9	42
เพชรบูรณ์	4,398	5	145		2	10		218	218	4	16	5	11	444	175	39	19		3,067	12	8
กลุ่มจังหวัดภาคเหนือตอนล่าง กลุ่มที่ 2	14,317	16	612		12	41		956	357	20	186	23	47	1,631	449	171	80	5	9,632	44	35
นครสวรรค์*	5,456	4	225		3	10		296	149	5	136	6	12	557	205	68	26	5	3,724	14	11
อุทัยธานี	2,348	4	116		3	10		156	56	5	16	4	10	289	65	36	16		1,551	8	3
กำแพงเพชร	3,495	3	133		3	11		342	68	5	22	7	13	384	116	36	19		2,309	14	10
พิจิตร	3,018	5	138		3	10		162	84	5	12	6	12	401	63	31	19		2,048	8	11
รวม	421,228	6,880	29,666	1,522	700	3,044	1,168	33,666	13,515	2,106	9,831	1,378	3,612	40,427	18,567	5,919	3,532	2,910	237,633	2,994	2,158

หมายเหตุ : * หมายถึง จังหวัดที่เป็นศูนย์ปฏิบัติการกลุ่มจังหวัด

(หน่วย : คน)

จำนวนข้าราชการพลเรือนสามัญ จำแนกตามพื้นที่ปฏิบัติงาน และช่วงอายุ ปีงบประมาณ พ.ศ. 2563

พื้นที่ปฏิบัติงาน	รวม	ช่วงอายุ (ปี)										อายุเฉลี่ย (ปี)
		<21	21-25	26-30	31-35	36-40	41-45	46-50	51-55	56-60	>60	
ต่างประเทศ	871		2	70	126	149	131	120	116	157		44.24
กรุงเทพมหานคร	71,484		1,537	6,944	10,050	11,529	11,320	9,579	9,459	10,573	493	43.29
กลุ่มจังหวัดภาคกลางตอนบน กลุ่มที่ 1	29,742		1,062	3,708	4,107	3,869	4,766	4,037	3,829	4,132	232	42.63
นนทบุรี	15,700		496	1,990	2,455	2,281	2,274	1,953	1,983	2,138	130	42.32
ปทุมธานี	4,395		135	540	505	522	778	679	582	618	36	43.22
พระนครศรีอยุธยา*	4,923		214	586	586	535	847	780	642	707	26	43.00
สระบุรี	4,724		217	592	561	531	867	625	622	669	40	42.76
กลุ่มจังหวัดภาคกลางตอนบน กลุ่มที่ 2	11,326		382	1,233	1,458	1,258	2,103	1,570	1,614	1,607	101	43.32
อ่างทอง	2,160		48	235	275	220	392	312	316	340	22	43.88
ลพบุรี*	4,394		221	540	642	513	765	532	583	563	35	42.18
ชัยนาท	2,707		76	296	337	314	502	424	371	364	23	43.36
สิงห์บุรี	2,065		37	162	204	211	444	302	344	340	21	45.10
กลุ่มจังหวัดภาคกลางตอนกลาง	16,454		873	2,512	2,437	2,067	2,575	2,041	1,849	1,978	122	41.25
สมุทรปราการ	4,585		264	726	704	689	674	497	516	489	26	40.57
ฉะเชิงเทรา*	3,971		210	601	622	445	555	570	426	516	26	41.42
ปราจีนบุรี	3,254		184	448	427	381	535	415	396	436	32	42.04
นครนายก	1,691		37	151	165	177	318	285	281	253	24	44.76
สระแก้ว	2,953		178	586	519	375	493	274	230	284	14	39.20
กลุ่มจังหวัดภาคกลางตอนล่าง กลุ่มที่ 1	20,219		887	2,745	2,568	2,248	3,295	2,767	2,691	2,824	194	42.60
ราชบุรี	5,992		202	675	704	656	1,056	816	848	975	60	43.69
กาญจนบุรี	4,679		242	741	610	534	720	655	572	574	31	41.63
สุพรรณบุรี	4,700		257	678	664	488	726	604	627	607	49	41.98

(หน่วย : คน)

จำนวนข้าราชการพลเรือนสามัญ จำแนกตามพื้นที่ปฏิบัติงาน และช่วงอายุ ปีงบประมาณ พ.ศ. 2563 (ต่อ)

พื้นที่ปฏิบัติงาน	รวม	ช่วงอายุ (ปี)										
		<21	21-25	26-30	31-35	36-40	41-45	46-50	51-55	56-60	>60	อายุเฉลี่ย (ปี)
กลุ่มจังหวัดภาคกลางตอนล่าง กลุ่มที่ 2	10,529		420	1,346	1,430	1,252	1,722	1,426	1,420	1,425	88	42.56
สมุทรสาคร	2,583		131	412	379	374	393	272	282	320	20	41.06
สมุทรสงคราม	1,715		57	156	171	170	304	274	292	276	15	44.60
เพชรบุรี*	2,959		75	305	329	326	544	459	438	460	23	44.02
ประจวบคีรีขันธ์	3,272		157	473	551	382	481	421	408	369	30	41.37
กลุ่มจังหวัดภาคใต้ฝั่งอ่าวไทย	21,924		784	2,856	2,987	2,438	3,596	3,121	3,069	2,911	162	42.69
นครศรีธรรมราช	8,042		210	1,062	1,128	919	1,315	1,100	1,052	1,199	57	42.92
สุราษฎร์ธานี*	7,242		326	939	1,073	853	1,169	1,041	926	864	51	42.03
ชุมพร	3,235		172	469	409	328	490	432	535	369	31	42.28
พัทลุง	3,405		76	386	377	338	622	548	556	479	23	43.95
กลุ่มจังหวัดภาคใต้ฝั่งอันดามัน	13,562		573	1,906	2,042	1,521	2,240	1,990	1,714	1,499	77	41.77
กระบี่	2,679		78	332	453	341	437	418	342	260	18	41.86
พังงา	2,322		78	316	272	245	366	384	338	310	13	43.03
ภูเก็ต*	2,845		207	487	481	316	446	328	299	265	16	39.91
ระนอง	1,667		81	182	206	189	326	248	212	215	8	42.64
ตรัง	4,049		129	589	630	430	665	612	523	449	22	41.95
กลุ่มจังหวัดภาคใต้ชายแดน	25,361		436	2,290	5,829	3,713	4,273	3,205	2,918	2,562	135	41.69
สงขลา*	9,782		191	996	1,527	1,216	1,604	1,481	1,407	1,292	68	43.24
สตูล	2,336		70	263	393	314	464	308	308	202	14	41.76
ปัตตานี	4,549		51	354	1,392	730	730	486	423	361	22	40.51
ยะลา	3,913		47	305	1,156	607	609	468	385	322	14	40.75
นราธิวาส	4,781		77	372	1,361	846	866	462	395	385	17	40.38

(หน่วย : คน)

จำนวนข้าราชการพลเรือนสามัญ จำแนกตามพื้นที่ปฏิบัติงาน และช่วงอายุ ปีงบประมาณ พ.ศ. 2563 (ต่อ)

	รวม	ช่วงอายุ (ปี)									อายุเฉลี่ย (ปี)			
		<21	21-25	26-30	31-35	36-40	41-45	46-50	51-55	56-60		>60		
พื้นที่ปฏิบัติงาน														
กลุ่มจังหวัดภาคตะวันออกเฉียงเหนือ	17,821	965	2,863	2,537	2,113	2,850	2,392	2,029	1,965	1,07	41.12			
ชลบุรี*	7,971	515	1,359	1,166	938	1,118	1,007	930	892	46	40.74			
ระยอง	4,105	142	648	677	492	675	546	477	429	19	41.20			
จันทบุรี	3,780	226	595	469	451	659	527	399	430	24	41.23			
ตราด	1,965	82	261	225	232	398	312	223	214	18	42.25			
กลุ่มจังหวัดภาคตะวันออกเฉียงเหนือ ตอนบน	18,256	614	2,665	2,993	2,385	3,005	2,409	2,056	1,984	145	41.41			
กลุ่มที่ 1														
หนองบัวลำภู	2,131	60	266	349	350	418	267	231	179	11	41.18			
อุดรธานี*	7,622	236	1,077	1,285	932	1,201	1,003	925	891	72	41.78			
เลย	3,612	138	528	482	459	633	522	414	404	32	41.82			
หนองคาย	2,921	109	412	471	337	474	411	331	356	20	41.72			
บึงกาฬ	1,970	71	382	406	307	279	206	155	154	10	39.04			
กลุ่มจังหวัดภาคตะวันออกเฉียงเหนือ ตอนบน	11,449	397	1,640	1,877	1,454	1,692	1,576	1,384	1,361	68	41.66			
กลุ่มที่ 2														
นครพนม	3,532	94	475	563	483	552	462	420	458	25	42.08			
มุกดาหาร	2,366	49	262	339	312	379	360	342	308	15	43.07			
สกลนคร*	5,551	254	903	975	659	761	754	622	595	28	40.78			
กลุ่มจังหวัดภาคตะวันออกเฉียงเหนือ ตอนกลาง	25,990	695	3,647	4,236	3,246	3,866	3,733	3,228	3,149	190	42.04			
ขอนแก่น*	10,762	229	1,394	1,705	1,324	1,571	1,669	1,392	1,394	84	42.60			
มหาสารคาม	4,492	106	599	771	557	696	640	531	566	26	42.13			
ร้อยเอ็ด	5,927	241	897	930	750	894	820	659	684	52	41.45			
กาฬสินธุ์	4,809	119	757	830	615	705	604	646	505	28	41.42			

(หน่วย : คน)

จำนวนข้าราชการพลเรือนสามัญ จำแนกตามพื้นที่ปฏิบัติงาน และช่วงอายุ ปีงบประมาณ พ.ศ. 2563 (ต่อ)

พื้นที่ปฏิบัติงาน	รวม	ช่วงอายุ (ปี)										
		<21	21-25	26-30	31-35	36-40	41-45	46-50	51-55	56-60	>60	อายุเฉลี่ย (ปี)
กลุ่มจังหวัดภาคตะวันออกเฉียงเหนือ ตอนล่าง กลุ่มที่ 1	30,942	0	1,480	5,056	5,134	4,223	4,255	3,855	3,486	3,257	196	40.73
นครราชสีมา*	13,596		679	2,068	2,220	1,901	1,769	1,692	1,635	1,544	88	41.07
บุรีรัมย์	6,652		323	1,176	1,226	926	968	800	630	569	34	39.78
สุรินทร์	5,824		253	984	959	821	832	700	590	643	42	40.69
ชัยภูมิ	4,870		225	828	729	575	686	663	631	501	32	41.11
กลุ่มจังหวัดภาคตะวันออกเฉียงเหนือ ตอนล่าง กลุ่มที่ 2	21,621		635	3,208	3,450	2,927	3,366	2,995	2,541	2,382	117	41.53
ศรีสะเกษ	6,077		277	894	952	818	941	848	692	630	25	41.07
อุบลราชธานี*	10,511		267	1,711	1,804	1,455	1,530	1,337	1,180	1,161	66	41.20
ยโสธร	2,827		52	350	370	362	445	479	413	340	16	43.01
อำนาจเจริญ	2,206		39	253	324	292	450	331	256	251	10	42.49
กลุ่มจังหวัดภาคเหนือตอนบน กลุ่มที่ 1	21,729		664	2,552	3,219	2,967	3,596	2,813	2,724	3,043	151	42.63
เชียงใหม่*	11,427		398	1,390	1,742	1,576	1,794	1,407	1,388	1,646	86	42.44
ลำพูน	2,737		58	266	400	398	491	381	337	391	15	43.13
ลำปาง	5,551		155	596	757	668	957	822	767	789	40	43.29
แม่ฮ่องสอน	2,014		53	300	320	325	354	203	232	217	10	41.19
กลุ่มจังหวัดภาคเหนือตอนบน กลุ่มที่ 2	16,739		372	2,007	2,486	2,207	3,060	2,276	2,122	2,059	150	42.59
แพร่	3,428		54	296	394	410	631	585	522	494	42	44.41
น่าน	3,752		81	422	580	514	693	480	490	465	27	42.57
พะเยา	3,124		54	306	433	396	659	471	383	392	30	43.25
เชียงราย*	6,435		183	983	1,079	887	1,077	740	727	708	51	41.31

(หน่วย : คน)

จำนวนข้าราชการพลเรือนสามัญ จำแนกตามพื้นที่ปฏิบัติงาน และช่วงอายุ ปีงบประมาณ พ.ศ. 2563 (ต่อ)

พื้นที่ปฏิบัติงาน	รวม	ช่วงอายุ (ปี)										อายุเฉลี่ย (ปี)
		<21	21-25	26-30	31-35	36-40	41-45	46-50	51-55	56-60	>60	
กลุ่มจังหวัดภาคเหนือตอนล่าง กลุ่มที่ 1	20,892	797	2,751	3,141	2,608	3,316	2,900	2,663	2,563	153	42.12	
อุตรดิตถ์	3,253	150	456	481	390	517	490	397	343	29	41.62	
ตาก	3,871	148	583	591	484	583	529	483	443	27	41.63	
สุโขทัย	3,203	101	365	422	370	583	499	402	438	23	43.08	
พิษณุโลก*	6,167	225	699	912	835	979	811	852	815	39	42.59	
เพชรบูรณ์	4,398	173	648	735	529	654	571	529	524	35	41.55	
กลุ่มจังหวัดภาคเหนือตอนล่าง กลุ่มที่ 2	14,317	469	1,920	2,168	1,711	2,321	2,027	1,752	1,832	117	42.25	
นครสวรรค์*	5,456	163	757	778	620	855	796	671	762	54	42.61	
อุทัยธานี	2,348	70	283	318	263	459	346	279	308	22	42.76	
กำแพงเพชร	3,495	130	492	601	464	558	447	402	378	23	41.36	
พิจิตร	3,018	106	388	471	364	449	438	400	384	18	42.24	
รวม	421,228	14,044	53,919	64,275	55,885	67,348	56,832	52,664	53,263	2,998	42.21	

หมายเหตุ : * หมายถึง จังหวัดที่เป็นศูนย์ปฏิบัติการกลุ่มจังหวัด

(หน่วย : คน)

จำนวนข้าราชการพลเรือนสามัญ จำแนกตามพื้นที่ปฏิบัติงาน ประเภทตำแหน่ง และระดับตำแหน่ง ปีงบประมาณ พ.ศ. 2563

พื้นที่ปฏิบัติงาน	ประเภทตำแหน่งและระดับตำแหน่ง																	
	รวม				ทั่วไป				วิชาการ				อำนาจการ				บริหาร	
	ปจ.	ชง.	อว.	ทพ.	รวม	ปก.	ชก.	ชพ.	ชช.	ทว.	รวม	อต.	อส.	รวม	ปต.	ปส.	รวม	
ต่างประเทศ	871	35	96		131	74	322	148			544	55	22	77	62	57	119	
กรุงเทพมหานคร	71,484	6,040	11,545	3	19,032	17,345	22,334	9,738	858	110	50,385	398	1,082	1,480	278	309	587	
กลุ่มจังหวัดภาคกลางตอนบน กลุ่มที่ 1	29,742	2,013	3,966	497	6,476	7,809	11,416	3,019	414	53	22,711	130	316	446	56	53	109	
นนทบุรี	15,700	1,090	1,846	228	3,164	4,615	5,236	1,987	286	51	12,175	91	174	265	47	49	96	
ปทุมธานี	4,395	386	731	93	1,210	963	1,728	373	49	2	3,115	14	51	65	3	2	5	
พระนครศรีอยุธยา*	4,923	304	739	82	1,125	1,111	2,270	319	33		3,733	13	48	61	3	1	4	
สระบุรี	4,724	233	650	94	977	1,120	2,182	340	46		3,688	12	43	55	3	1	4	
กลุ่มจังหวัดภาคกลางตอนบน กลุ่มที่ 2	11,326	754	1,764	274	2,792	2,466	5,068	705	69	1	8,309	98	116	214	7	4	11	
อ่างทอง	2,160	159	318	51	528	415	1,028	132	14		1,589	16	25	41	1	1	2	
ลพบุรี*	4,394	302	646	103	1,051	1,170	1,812	266	26	1	3,275	27	37	64	3	1	4	
ชัยนาท	2,707	186	461	80	727	595	1,127	172	17		1,911	35	31	66	2	1	3	
สิงห์บุรี	2,065	107	339	40	486	286	1,101	135	12		1,534	20	23	43	1	1	2	
กลุ่มจังหวัดภาคกลางตอนกลาง	16,454	1,202	2,180	271	3,653	4,860	6,635	964	92		12,551	68	169	237	8	5	13	
สมุทรปราการ	4,585	374	509	40	923	1,481	1,813	282	31		3,607	14	38	52	2	1	3	
ฉะเชิงเทรา*	3,971	239	520	65	824	1,200	1,628	237	29		3,094	9	41	50	2	1	3	
ปราจีนบุรี	3,254	251	470	85	806	882	1,307	192	14		2,395	13	37	50	2	1	3	
นครนายก	1,691	105	270	34	409	294	827	113	9		1,243	16	21	37	1	1	2	
สระแก้ว	2,953	233	411	47	691	1,003	1,060	140	9		2,212	16	32	48	1	1	2	
กลุ่มจังหวัดภาคกลางตอนล่าง กลุ่มที่ 1	20,219	1,234	2,958	395	4,587	4,996	8,899	1,290	174	2	15,361	67	186	253	14	4	18	
ราชบุรี	5,992	371	930	108	1,409	1,301	2,745	426	40	1	4,513	15	50	65	4	1	5	
กาญจนบุรี	4,679	314	694	106	1,114	1,295	1,916	244	37		3,492	25	44	69	3	1	4	
สุพรรณบุรี	4,700	332	620	80	1,032	1,192	2,098	272	44	1	3,607	16	41	57	3	1	4	
นครปฐม*	4,848	217	714	101	1,032	1,208	2,140	348	53		3,749	11	51	62	4	1	5	

(หน่วย : คน)

จำนวนข้าราชการพลเรือนสามัญ จำแนกตามพื้นที่ปฏิบัติงาน ประเภทตำแหน่ง และระดับตำแหน่ง ปีงบประมาณ พ.ศ. 2563 (ต่อ)

พื้นที่ปฏิบัติงาน	ประเภทตำแหน่งและระดับตำแหน่ง																			
	ทั่วไป					วิชาการ					อำนาจการ					บริหาร				
	ปจ.	ชง.	อว.	ทพ.	รวม	ปก.	ชก.	ชพ.	ชช.	ทว.	รวม	อต.	อส.	รวม	บต.	ปส.	รวม			
รวม	1,552	208	3,569	400	5,219	5,342	1,191	113	2	16,398	85	206	291	11	5	16				
กลุ่มจังหวัดภาคกลาง ตอนล่าง กลุ่มที่ 2	608	1,552	208	38	503	738	1,105	173	22	2,038	12	27	39	2	1	3				
สมุทรสาคร	156	309	38	37	407	337	798	117	14	1,266	20	19	39	2	1	3				
สมุทรสงคราม	93	277	57	682	538	1,500	175	11	2,224	16	33	49	3	1	4					
เพชรบุรี*	143	482	76	776	971	1,261	187	21	2,440	17	35	52	3	1	4					
ประจวบคีรีขันธ์	216	484	141	1,943	1,919	3,631	415	36	1	6,002	28	63	91	4	2	6				
กลุ่มจังหวัดภาคใต้ฝั่งอ่าวไทย	21,924	3,569	400	1,943	1,919	3,631	415	36	1	6,002	28	63	91	4	2	6				
นครศรีธรรมราช	8,042	463	1,339	1,670	1,940	3,037	441	52	1	5,471	20	76	96	4	1	5				
สุราษฎร์ธานี*	7,242	420	1,091	804	816	1,396	160	9	2,381	13	34	47	2	1	3					
ชุมพร	3,235	203	553	802	667	1,666	175	16	2,544	24	33	57	1	1	2					
พัทลุง	3,405	164	586	3,143	3,592	5,752	766	59	1	10,170	89	146	235	9	5	14				
กลุ่มจังหวัดภาคใต้ฝั่งอันดามัน	13,562	980	1,952	211	636	628	1,195	162	9	1,994	16	31	47	1	1	2				
กระบี่	2,679	185	402	550	535	1,042	138	6	1,721	23	25	48	2	1	3					
พังงา	2,322	190	321	582	1,012	1,036	149	16	1	2,214	16	30	46	2	1	3				
ภูเก็ต*	2,845	199	343	409	423	674	110	5	1,212	19	24	43	2	1	3					
ระนอง	1,667	117	261	966	994	1,805	207	23	3,029	15	36	51	2	1	3					
ตรัง	4,049	289	625	5,431	3,924	13,634	1,871	168	5	19,602	103	207	310	13	5	18				
กลุ่มจังหวัดภาคใต้ชายแดน	25,361	1,310	3,686	435	2,437	2,024	4,419	699	87	4	7,233	25	83	108	3	4				
สงขลา*	9,782	563	1,664	433	387	1,273	189	9	1,858	20	22	42	2	1	3					
สตูล	2,336	106	291	869	507	2,775	311	30	3,623	17	38	55	1	1	2					
ปัตตานี	4,549	232	574	809	383	2,311	334	21	1	3,050	19	30	49	4	1	5				
ยะลา	3,913	202	552	883	623	2,856	338	21	3,838	22	34	56	3	1	4					
นราธิวาส	4,781	207	605	71																

(หน่วย : คน)

จำนวนข้าราชการพลเรือนสามัญ จำแนกตามพื้นที่ปฏิบัติงาน ประเภทตำแหน่ง และระดับตำแหน่ง ปีงบประมาณ พ.ศ. 2563 (ต่อ)

พื้นที่ปฏิบัติงาน	ประเภทตำแหน่งและระดับตำแหน่ง																				
	รวม	ทั่วไป						วิชาการ						อำนาจการ						บริหาร	
		ปง.	ชง.	อว.	ทพ.	รวม	ป.ก.	ช.ก.	ช.พ.	ช.ช.	ท.ว.	รวม	อ.ต.	อ.ส.	รวม	ป.ต.	ป.ส.	รวม			
กลุ่มจังหวัดภาคตะวันออกเฉียงเหนือ	17,821	1,344	2,431	265	4,040	5,577	6,791	1,037	119	13,524	75	167	242	10	5	15					
ชลบุรี*	7,971	588	1,137	133	1,858	2,640	2,827	474	74	6,015	27	65	92	4	2	6					
ระยอง	4,105	347	548	49	944	1,238	1,614	231	17	3,100	17	41	58	2	1	3					
จันทบุรี	3,780	254	478	56	788	1,174	1,512	229	24	2,939	14	35	49	3	1	4					
ตราด	1,965	155	268	27	450	525	838	103	4	1,470	17	26	43	1	1	2					
กลุ่มจังหวัดภาคตะวันออกเฉียงเหนือตอนบน กลุ่มที่ 1	18,256	1,071	2,595	338	4,004	5,089	7,718	1,033	110	13,952	113	170	283	11	6	17					
หนองบัวลำภู	2,131	144	308	41	493	591	868	128	9	1,596	16	23	39	2	1	3					
อุดรธานี*	7,622	359	1,131	158	1,648	2,078	3,300	432	66	5,876	30	62	92	4	2	6					
เลย	3,612	221	513	69	803	1,012	1,530	199	9	2,751	25	30	55	2	1	3					
หนองคาย	2,921	169	412	41	622	760	1,294	172	19	2,246	14	36	50	2	1	3					
บึงกาฬ	1,970	178	231	29	438	648	726	102	7	1,483	28	19	47	1	1	2					
กลุ่มจังหวัดภาคตะวันออกเฉียงเหนือตอนบน กลุ่มที่ 2	11,449	748	1,642	183	2,573	3,181	4,871	600	48	8,701	59	105	164	8	3	11					
นครพนม	3,532	264	491	56	811	934	1,533	187	13	2,667	19	32	51	2	1	3					
มุกดาหาร	2,366	171	380	46	597	530	1,047	136	6	1,719	22	24	46	3	1	4					
สกลนคร*	5,551	313	771	81	1,165	1,717	2,291	277	29	4,315	18	49	67	3	1	4					
กลุ่มจังหวัดภาคตะวันออกเฉียงเหนือตอนกลาง	25,990	1,452	4,187	450	6,089	6,497	11,502	1,431	156	19,587	96	201	297	13	4	17					
ขอนแก่น*	10,762	568	1,975	234	2,777	2,578	4,503	704	78	7,863	42	75	117	4	1	5					
มหาสารคาม	4,492	274	690	65	1,029	1,072	2,077	219	33	3,401	18	40	58	3	1	4					
ร้อยเอ็ด	5,927	281	841	86	1,208	1,564	2,781	281	26	4,653	17	45	62	3	1	4					
กาฬสินธุ์	4,809	329	681	65	1,075	1,283	2,141	227	19	3,670	19	41	60	3	1	4					

(หน่วย : คน)

จำนวนข้าราชการพลเรือนสามัญ จำแนกตามพื้นที่ปฏิบัติงาน ประเภทตำแหน่ง และระดับตำแหน่ง ปีงบประมาณ พ.ศ. 2563 (ต่อ)

พื้นที่ปฏิบัติงาน	ประเภทตำแหน่งและระดับตำแหน่ง																				
	รวม	ทั่วไป					วิชาการ					อำนวยการ					บริหาร				
		ปง.	ขง.	อว.	ทพ.	รวม	ปก.	ชก.	ทพ.	ชช.	ทว.	รวม	อต.	อส.	รวม	บด.	บส.	รวม			
กรุงเทพมหานครตะวันออกเฉียงเหนือ	30,942	1,868	4,026	425	6,319	9,921	12,649	1,522	199	2	24,293	96	218	314	12	4	16				
ตอนล่าง กลุ่มที่ 1																					
นครราชสีมา*	13,596	829	2,035	203	3,067	4,059	5,520	717	97	2	10,395	40	89	129	4	1	5				
บุรีรัมย์	6,652	382	698	77	1,157	2,313	2,769	309	37		5,428	20	42	62	4	1	5				
สุรินทร์	5,824	336	669	73	1,078	1,952	2,399	279	47		4,677	18	48	66	2	1	3				
ชัยภูมิ	4,870	321	624	72	1,017	1,597	1,961	217	18		3,793	18	39	57	2	1	3				
กลุ่มจังหวัดภาคตะวันออกเฉียงเหนือตอนล่าง กลุ่มที่ 2	21,621	1,236	3,049	357	4,642	5,919	9,560	1,134	106	1	16,720	90	156	246	9	4	13				
ศรีสะเกษ	6,077	355	856	81	1,292	1,713	2,715	260	31		4,719	19	43	62	3	1	4				
อุบลราชธานี*	10,511	545	1,408	185	2,138	3,052	4,573	594	56	1	8,276	30	63	93	3	1	4				
ยโสธร	2,827	191	428	54	673	613	1,326	156	10		2,105	19	28	47	1	1	2				
อำนาจเจริญ	2,206	145	357	37	539	541	946	124	9		1,620	22	22	44	2	1	3				
กลุ่มจังหวัดภาคเหนือตอนบน กลุ่มที่ 1	21,729	1,351	3,501	417	5,269	5,258	9,347	1,429	143	4	16,181	77	190	267	8	4	12				
เชียงใหม่*	11,427	709	1,791	229	2,729	3,071	4,622	803	86	3	8,585	22	85	107	5	1	6				
ลำพูน	2,737	162	439	32	633	501	1,374	166	12	1	2,054	13	35	48	1	1	2				
ลำปาง	5,551	272	979	120	1,371	1,133	2,597	336	43		4,109	22	47	69	1	1	2				
แม่ฮ่องสอน	2,014	208	292	36	536	553	754	124	2		1,433	20	23	43	1	1	2				
กลุ่มจังหวัดภาคเหนือตอนบน กลุ่มที่ 2	16,739	890	2,615	232	3,737	3,908	7,823	907	120	1	12,759	81	151	232	7	4	11				
แพร่	3,428	160	693	66	919	665	1,551	202	35		2,453	19	35	54	1	1	2				
น่าน	3,752	224	581	42	847	861	1,772	189	21		2,843	26	33	59	2	1	3				
พะเยา	3,124	188	474	40	702	608	1,561	179	21		2,369	19	32	51	1	1	2				
เชียงราย*	6,435	318	867	84	1,269	1,774	2,939	337	43	1	5,094	17	51	68	3	1	4				

(หน่วย : คน)

จำนวนข้าราชการพลเรือนสามัญ จำแนกตามพื้นที่ปฏิบัติงาน ประเภทตำแหน่ง และระดับตำแหน่ง ปีงบประมาณ พ.ศ. 2563 (ต่อ)

พื้นที่ปฏิบัติงาน	รวม	ประเภทตำแหน่งและระดับตำแหน่ง																	
		ทั่วไป			วิชาการ						อำนาจการ			บริหาร					
		ปง	ชง	อว	ทพ	รวม	ปก	ชก	ชพ	ชช	ทว	รวม	อต	อส	รวม	บด	บส	รวม	
กลุ่มจังหวัดภาคเหนือตอนล่าง กลุ่มที่ 1	20,892	1,290	3,250	368		4,908	5,574	8,761	1,205	143	1	15,684	87	196	283	12	5	17	
อุดรธานี	3,253	172	443	42		657	834	1,501	180	27		2,542	18	34	52	1	1	2	
ตาก	3,871	267	666	77		1,010	1,120	1,463	210	14		2,807	13	38	51	2	1	3	
สุโขทัย	3,203	183	449	53		685	730	1,534	182	20		2,466	14	34	48	3	1	4	
พิษณุโลก*	6,167	362	999	131		1,492	1,566	2,518	439	65	1	4,589	25	58	83	2	1	3	
เพชรบูรณ์	4,398	306	693	65		1,064	1,324	1,745	194	17		3,280	17	32	49	4	1	5	
กลุ่มจังหวัดภาคเหนือตอนล่าง กลุ่มที่ 2	14,317	848	2,082	269		3,199	3,410	6,532	848	98	1	10,889	75	145	220	5	4	9	
นครสวรรค์*	5,456	314	781	92		1,187	1,282	2,533	334	47	1	4,197	17	52	69	2	1	3	
อุทัยธานี	2,348	145	369	44		558	510	1,084	137	10		1,741	18	29	47	1	1	2	
กำแพงเพชร	3,495	214	488	77		779	885	1,547	210	14		2,656	24	34	58	1	1	2	
พิจิตร	3,018	175	444	56		675	733	1,368	167	27		2,295	16	30	46	1	1	2	
รวมทั้งหมด	421,228	27,524	62,646	7,439	3	97,612	107,326	174,028	31,490	3,257	188	316,289	2,007	4,263	6,270	563	494	1,057	

หมายเหตุ : * หมายถึง จังหวัดที่เป็นศูนย์ปฏิบัติการกลุ่มจังหวัด

(หน่วย : คน)

จำนวนข้าราชการพลเรือนสามัญ
จำแนกตามพื้นที่ปฏิบัติงาน เพศ และระดับการศึกษา
ปีงบประมาณ พ.ศ. 2563

พื้นที่ปฏิบัติงาน	รวม	เพศ			ระดับการศึกษา				
		ชาย	หญิง	% หญิง	ต่ำกว่า ป.ตรี	ป.ตรี	ป.โท	ป.เอก	%ป.ตรี ขึ้นไป
ต่างประเทศ	871	366	505	57.98	53	162	580	76	93.92
กรุงเทพมหานคร	71,484	26,571	44,913	62.83	10,518	39,246	19,883	1,837	85.29
กลุ่มจังหวัดภาคกลางตอนบน กลุ่มที่ 1	29,742	8,575	21,167	71	4,179	19,041	5,381	1,141	85.95
นนทบุรี	15,700	4,583	11,117	70.81	1,872	9,141	3,991	696	88.08
ปทุมธานี	4,395	1,413	2,982	67.85	788	2,966	508	133	82.07
พระนครศรีอยุธยา*	4,923	1,380	3,543	71.97	837	3,509	429	148	83.00
สระบุรี	4,724	1,199	3,525	74.62	682	3,425	453	164	85.56
กลุ่มจังหวัดภาคกลางตอนบน กลุ่มที่ 2	11,326	3,127	8,199	72.39	1,885	8,193	1,058	190	83.36
อ่างทอง	2,160	577	1,583	73.29	397	1,536	186	41	81.62
ลพบุรี*	4,394	1,192	3,202	72.87	691	3,294	356	53	84.27
ชัยนาท	2,707	844	1,863	68.82	454	1,878	322	53	83.23
สิงห์บุรี	2,065	514	1,551	75.11	343	1,485	194	43	83.39
กลุ่มจังหวัดภาคกลางตอนกลาง	16,454	4,677	11,777	71.58	2,854	11,717	1,585	298	82.65
สมุทรปราการ	4,585	1,228	3,357	73.22	761	3,055	628	141	83.40
ฉะเชิงเทรา*	3,971	1,049	2,922	73.58	615	3,004	293	59	84.51
ปราจีนบุรี	3,254	1,021	2,233	68.62	592	2,321	293	48	81.81
นครนายก	1,691	448	1,243	73.51	312	1,209	150	20	81.55
สระแก้ว	2,953	931	2,022	68.47	574	2,128	221	30	80.56
กลุ่มจังหวัดภาคกลางตอนล่าง กลุ่มที่ 1	20,219	5,782	14,437	71.40	3,211	14,531	1,643	834	84.12
ราชบุรี	5,992	1,841	4,151	69.28	909	4,282	530	271	84.83
กาญจนบุรี	4,679	1,371	3,308	70.70	806	3,361	365	147	82.77
สุพรรณบุรี	4,700	1,219	3,481	74.06	772	3,413	341	174	83.57
นครปฐม*	4,848	1,351	3,497	72.13	724	3,475	407	242	85.07
กลุ่มจังหวัดภาคกลางตอนล่าง กลุ่มที่ 2	10,529	2,926	7,603	72.21	1,714	7,616	871	328	83.72
สมุทรสาคร	2,583	662	1,921	74.37	373	1,885	183	142	85.56
สมุทรสงคราม	1,715	480	1,235	72.01	302	1,172	193	48	82.39
เพชรบุรี*	2,959	803	2,156	72.86	487	2,137	252	83	83.54
ประจวบคีรีขันธ์	3,272	981	2,291	70.02	552	2,422	243	55	83.13

(หน่วย : คน)

**จำนวนข้าราชการพลเรือนสามัญ
จำแนกตามพื้นที่ปฏิบัติงาน เพศ และระดับการศึกษา
ปีงบประมาณ พ.ศ. 2563 (ต่อ)**

พื้นที่ปฏิบัติงาน	รวม	เพศ			ระดับการศึกษา				
		ชาย	หญิง	% หญิง	ต่ำกว่า ป.ตรี	ป.ตรี	ป.โท	ป.เอก	%ป.ตรีขึ้นไป
กลุ่มจังหวัดภาคใต้ฝั่งอ่าวไทย	21,924	6,108	15,816	72.14	3,558	16,155	1,855	356	83.77
นครศรีธรรมราช	8,042	2,297	5,745	71.44	1,266	5,894	731	151	84.26
สุราษฎร์ธานี*	7,242	2,057	5,185	71.60	1,116	5,336	669	121	84.59
ชุมพร	3,235	862	2,373	73.35	581	2,367	215	72	82.04
พัทลุง	3,405	892	2,513	73.80	595	2,558	240	12	82.53
กลุ่มจังหวัดภาคใต้ฝั่งอันดามัน	13,562	3,810	9,752	71.91	2,401	9,766	979	416	82.30
กระบี่	2,679	772	1,907	71.18	475	1,928	213	63	82.27
พังงา	2,322	707	1,615	69.55	438	1,683	161	40	81.14
ภูเก็ต*	2,845	790	2,055	72.23	420	2,055	212	158	85.24
ระนอง	1,667	490	1,177	70.61	301	1,196	137	33	81.94
ตรัง	4,049	1,051	2,998	74.04	767	2,904	256	122	81.06
กลุ่มจังหวัดภาคใต้ชายแดน	25,361	7,235	18,126	71.47	3,572	19,125	2,164	500	85.92
สงขลา*	9,782	2,965	6,817	69.69	1,520	6,952	1,088	222	84.46
สตูล	2,336	694	1,642	70.29	300	1,806	189	41	87.16
ปัตตานี	4,549	1,202	3,347	73.58	582	3,602	285	80	87.21
ยะลา	3,913	1,018	2,895	73.98	557	2,931	301	124	85.77
นราธิวาส	4,781	1,356	3,425	71.64	613	3,834	301	33	87.18
กลุ่มจังหวัดภาคตะวันออกเฉียงเหนือ	17,821	5,110	12,711	71.33	2,946	13,038	1,555	282	83.47
ชลบุรี*	7,971	2,390	5,581	70.02	1,286	5,649	838	198	83.87
ระยอง	4,105	1,076	3,029	73.79	717	3,024	324	40	82.53
จันทบุรี	3,780	1,015	2,765	73.15	600	2,902	256	22	84.13
ตราด	1,965	629	1,336	67.99	343	1,463	137	22	82.54
กลุ่มจังหวัดภาคตะวันออกเฉียงเหนือตอนบน กลุ่มที่ 1	18,256	5,902	12,354	67.67	2,838	13,312	1,556	550	84.45
หนองบัวลำภู	2,131	712	1,419	66.59	359	1,523	196	53	83.15
อุดรธานี*	7,622	2,399	5,223	68.53	1,115	5,616	596	295	85.37
เลย	3,612	1,152	2,460	68.11	573	2,606	341	92	84.14
หนองคาย	2,921	953	1,968	67.37	451	2,121	256	93	84.56
บึงกาฬ	1,970	686	1,284	65.18	340	1,446	167	17	82.74

(หน่วย : คน)

จำนวนข้าราชการพลเรือนสามัญ จำแนกตามพื้นที่ปฏิบัติงาน เพศ และระดับการศึกษา ปีงบประมาณ พ.ศ. 2563 (ต่อ)

พื้นที่ปฏิบัติงาน	รวม	เพศ			ระดับการศึกษา				
		ชาย	หญิง	% หญิง	ต่ำกว่า ป.ตรี	ป.ตรี	ป.โท	ป.เอก	%ป.ตรี ขึ้นไป
กลุ่มจังหวัดภาคตะวันออกเฉียงเหนือ ตอนบน กลุ่มที่ 2	11,449	3,702	7,747	67.67	1,897	8,427	878	247	83.43
นครพนม	3,532	1,170	2,362	66.87	602	2,564	307	59	82.96
มุกดาหาร	2,366	807	1,559	65.89	439	1,672	203	52	81.45
สกลนคร*	5,551	1,725	3,826	68.92	856	4,191	368	136	84.58
กลุ่มจังหวัดภาคตะวันออกเฉียงเหนือ ตอนกลาง	25,990	7,926	18,064	69.50	4,209	19,057	2,144	580	83.81
ขอนแก่น*	10,762	3,421	7,341	68.21	1,776	7,508	1,119	359	83.50
มหาสารคาม	4,492	1,307	3,185	70.90	729	3,355	316	92	83.77
ร้อยเอ็ด	5,927	1,727	4,200	70.86	896	4,616	394	21	84.88
กาฬสินธุ์	4,809	1,471	3,338	69.41	808	3,578	315	108	83.20
กลุ่มจังหวัดภาคตะวันออกเฉียงเหนือ ตอนล่าง กลุ่มที่ 1	30,942	8,756	22,186	71.70	4,478	23,303	2,189	972	85.53
นครราชสีมา*	13,596	3,999	9,597	70.59	2,029	10,041	1,103	423	85.08
บุรีรัมย์	6,652	1,805	4,847	72.87	881	5,144	425	202	86.76
สุรินทร์	5,824	1,604	4,220	72.46	802	4,467	353	202	86.23
ชัยภูมิ	4,870	1,348	3,522	72.32	766	3,651	308	145	84.27
กลุ่มจังหวัดภาคตะวันออกเฉียงเหนือ ตอนล่าง กลุ่มที่ 2	21,621	6,508	15,113	69.90	3,353	16,069	1,661	538	84.49
ศรีสะเกษ	6,077	1,836	4,241	69.79	995	4,539	394	149	83.63
อุบลราชธานี*	10,511	2,989	7,522	71.56	1,458	7,828	868	357	86.13
ยโสธร	2,827	895	1,932	68.34	499	2,112	210	6	82.35
อำนาจเจริญ	2,206	788	1,418	64.28	401	1,590	189	26	81.82
กลุ่มจังหวัดภาคเหนือตอนบน กลุ่มที่ 1	21,729	6,902	14,827	68.24	3,276	15,301	2,484	668	84.92
เชียงใหม่*	11,427	3,574	7,853	68.72	1,614	7,909	1,546	358	85.88
ลำพูน	2,737	792	1,945	71.06	424	1,962	268	83	84.51
ลำปาง	5,551	1,740	3,811	68.65	814	4,058	475	204	85.34
แม่ฮ่องสอน	2,014	796	1,218	60.48	424	1,372	195	23	78.95

(หน่วย : คน)

**จำนวนข้าราชการพลเรือนสามัญ
จำแนกตามพื้นที่ปฏิบัติงาน เพศ และระดับการศึกษา
ปีงบประมาณ พ.ศ. 2563 (ต่อ)**

พื้นที่ปฏิบัติงาน	รวม	เพศ			ระดับการศึกษา				
		ชาย	หญิง	% หญิง	ต่ำกว่า ป.ตรี	ป.ตรี	ป.โท	ป.เอก	%ป.ตรี ขึ้นไป
กลุ่มจังหวัดภาคเหนือตอนบน กลุ่มที่ 2	16,739	5,404	11,335	67.72	2,463	12,394	1,506	376	85.29
แพร่	3,428	1,175	2,253	65.72	525	2,435	375	93	84.68
น่าน	3,752	1,187	2,565	68.36	588	2,756	322	86	84.33
พะเยา	3,124	930	2,194	70.23	498	2,283	242	101	84.06
เชียงราย*	6,435	2,112	4,323	67.18	852	4,920	567	96	86.76
กลุ่มจังหวัดภาคเหนือตอนล่าง กลุ่มที่ 1	20,892	6,572	14,320	68.54	3,300	14,955	1,980	657	84.20
อุตรดิตถ์	3,253	940	2,313	71.10	473	2,416	246	118	85.46
ตาก	3,871	1,347	2,524	65.20	651	2,759	348	113	83.18
สุโขทัย	3,203	896	2,307	72.03	496	2,376	268	63	84.51
พิษณุโลก*	6,167	2,114	4,053	65.72	906	4,249	762	250	85.31
เพชรบูรณ์	4,398	1,275	3,123	71.01	774	3,155	356	113	82.40
กลุ่มจังหวัดภาคเหนือตอนล่าง กลุ่มที่ 2	14,317	4,219	10,098	70.53	2,216	10,486	1,254	361	84.52
นครสวรรค์*	5,456	1,647	3,809	69.81	769	4,003	497	187	85.91
อุทัยธานี	2,348	634	1,714	73.00	417	1,694	214	23	82.24
กำแพงเพชร	3,495	1,091	2,404	68.78	536	2,618	300	41	84.66
พิจิตร	3,018	847	2,171	71.94	494	2,171	243	110	83.63
รวม	421,228	130,178	291,050	69.10	64,921	291,894	53,206	11,207	84.59

หมายเหตุ : * หมายถึง จังหวัดที่เป็นศูนย์ปฏิบัติการกลุ่มจังหวัด

(หน่วย : คน)

การบรรจุข้าราชการพลเรือนสามัญ





การบรรจุข้าราชการพลเรือนสามัญใหม่ ปีงบประมาณ พ.ศ. 2563

จำแนกตามระดับการศึกษา

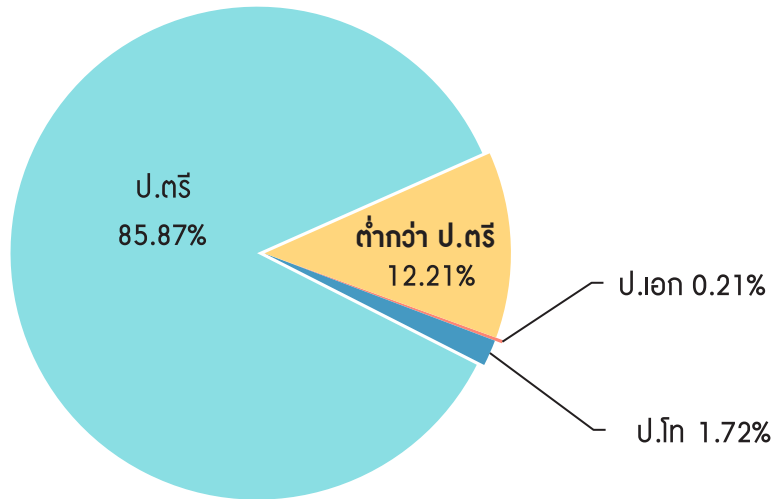

จำแนกตามส่วนราชการ และระดับการศึกษา

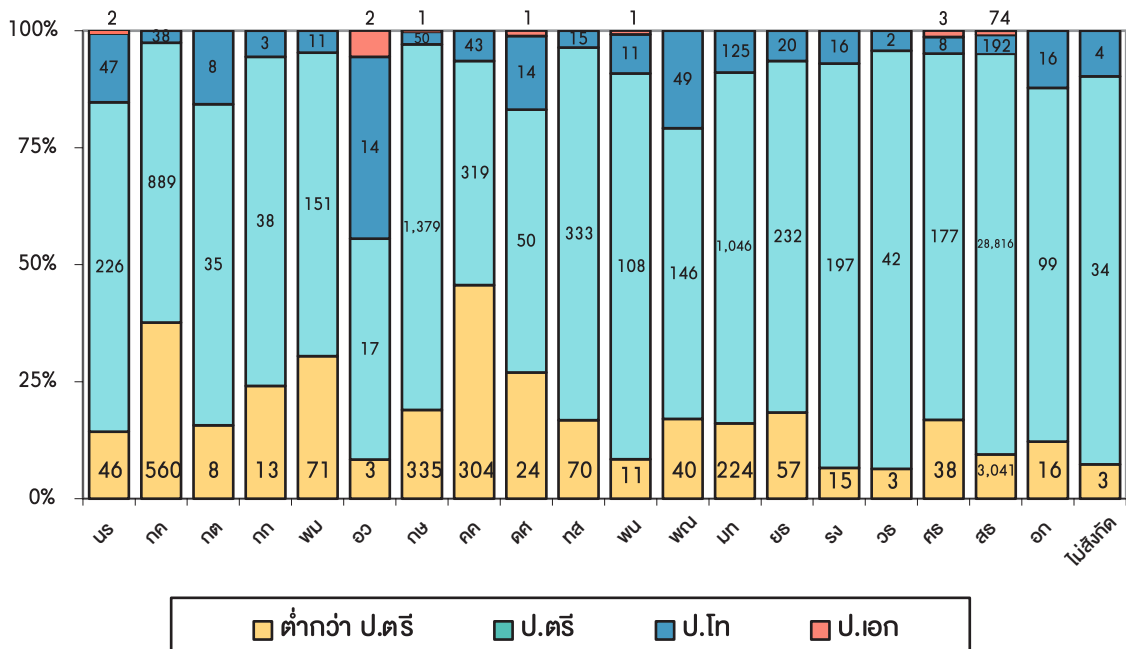

จำนวนข้าราชการพลเรือนสามัญบรรจุใหม่ จำแนกตามส่วนราชการ และระดับการศึกษา ปีงบประมาณ พ.ศ. 2563

ส่วนราชการ	รวม	ระดับการศึกษา				
		ป.เอก	ป.โท	ป.ตรี	ต่ำกว่าป.ตรี	% ป.ตรีขึ้นไป
สำนักนายกรัฐมนตรี	321	2	47	226	46	85.67
กระทรวงการคลัง	1,487		38	889	560	62.34
กระทรวงการต่างประเทศ	51		8	35	8	84.31
กระทรวงการท่องเที่ยวและกีฬา	54		3	38	13	75.93
กระทรวงการพัฒนาสังคมและความมั่นคงของมนุษย์	233		11	151	71	69.53
กระทรวงการอุดมศึกษา วิทยาศาสตร์ วิจัยและนวัตกรรม	36	2	14	17	3	91.67
กระทรวงเกษตรและสหกรณ์	1,765	1	50	1,379	335	81.02
กระทรวงคมนาคม	666		43	319	304	54.35
กระทรวงดิจิทัลเพื่อเศรษฐกิจและสังคม	89	1	14	50	24	73.03
กระทรวงทรัพยากรธรรมชาติและสิ่งแวดล้อม	418		15	333	70	83.25
กระทรวงพลังงาน	131	1	11	108	11	91.60
กระทรวงพาณิชย์	235		49	146	40	82.98
กระทรวงมหาดไทย	1,395		125	1,046	224	83.94
กระทรวงยุติธรรม	309		20	232	57	81.55
กระทรวงแรงงาน	228		16	197	15	93.42
กระทรวงวัฒนธรรม	47		2	42	3	93.62
กระทรวงศึกษาธิการ	226	3	8	177	38	83.19
กระทรวงสาธารณสุข	32,123	74	192	28,816	3,041	90.53
กระทรวงอุตสาหกรรม	131		16	99	16	87.79
ส่วนราชการไม่สังกัดสำนักนายกรัฐมนตรี กระทรวงหรือทบวง	41		4	34	3	92.68
รวม	39,986	84	686	34,334	4,882	87.79

(หน่วย : คน)

การสูญเสียข้าราชการพลเรือนสามัญ





การสูญเสียของข้าราชการพลเรือนสามัญ ปีงบประมาณ พ.ศ. 2563

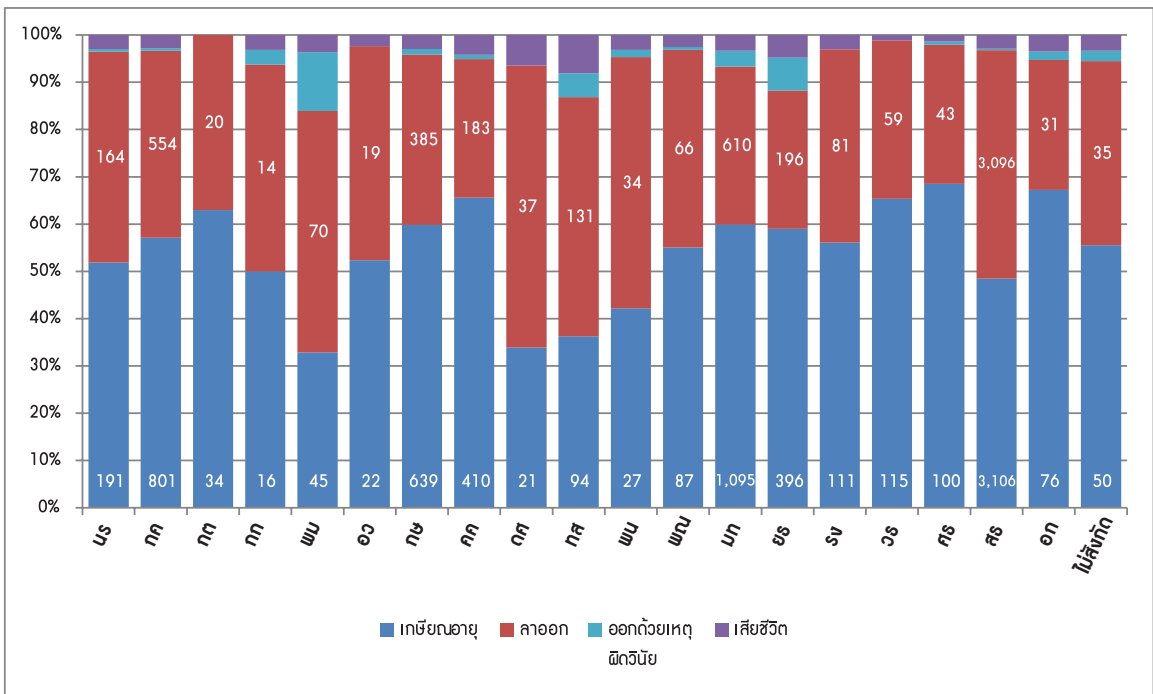
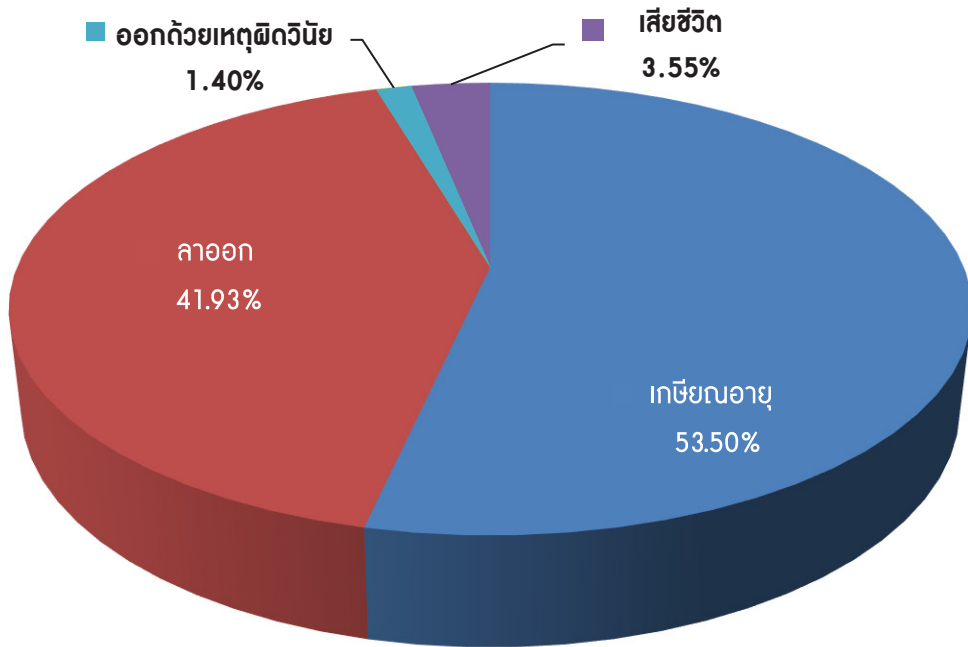

**จำนวนข้าราชการพลเรือนสามัญที่สูญเสีย
จำแนกตามส่วนราชการ และประเภทการสูญเสีย
ปีงบประมาณ พ.ศ. 2563**

ส่วนราชการ	รวม	ประเภทการสูญเสีย			
		เกษียณอายุ	ลาออก	ออกด้วยเหตุผิดวินัย	เสียชีวิต
สำนักนายกรัฐมนตรี	368	191	164	2	11
กระทรวงการคลัง	1,402	801	554	8	39
กระทรวงการต่างประเทศ	54	34	20		
กระทรวงการท่องเที่ยวและกีฬา	32	16	14	1	1
กระทรวงการพัฒนาสังคมและความมั่นคงของมนุษย์	137	45	70	17	5
กระทรวงการอุดมศึกษา วิทยาศาสตร์ วิจัยและนวัตกรรม	42	22	19		1
กระทรวงเกษตรและสหกรณ์	1,068	639	385	12	32
กระทรวงคมนาคม	625	410	183	6	26
กระทรวงดิจิทัลเพื่อเศรษฐกิจและสังคม	62	21	37		4
กระทรวงทรัพยากรธรรมชาติและสิ่งแวดล้อม	259	94	131	13	21
กระทรวงพลังงาน	64	27	34	1	2
กระทรวงพาณิชย์	158	87	66	1	4
กระทรวงมหาดไทย	1,827	1,095	610	61	61
กระทรวงยุติธรรม	671	396	196	47	32
กระทรวงแรงงาน	198	111	81		6
กระทรวงวัฒนธรรม	176	115	59		2
กระทรวงศึกษาธิการ	146	100	43	1	2
กระทรวงสาธารณสุข	6,408	3,106	3,096	21	185
กระทรวงอุตสาหกรรม	113	76	31	2	4
ส่วนราชการไม่สังกัดสำนักนายกรัฐมนตรี กระทรวงหรือทบวง	90	50	35	2	3
รวม	13,900	7,436	5,828	195	441

(หน่วย : คน)

ข้าราชการพลเรือนสามัญในตำแหน่งระดับสูง





ข้าราชการพลเรือนสามัญในตำแหน่งระดับสูง ปีงบประมาณ พ.ศ.2563 จำแนกตามเพศ

ประเภทและ ระดับตำแหน่ง		จำนวน ตำแหน่ง	จำนวนข้าราชการ				
			รวม	ชาย	หญิง	% ชาย	% หญิง
บริหาร	รวม	1,246	1,057	808	249	76.44	23.56
	สูง	560	494	392	102	79.35	20.65
	ต่ำ	686	563	416	147	73.89	26.11
อำนวยการ	รวม	4,794	4,263	2,983	1,280	69.97	30.03
	สูง	4,794	4,263	2,983	1,280	69.97	30.03
วิชาการ	รวม	4,549	3,445	1,827	1,618	53.03	46.97
	ทว	286	188	119	69	63.30	36.70
	ชช	4,263	3,257	1,708	1,549	52.44	47.56
รวม		10,589	8,765	5,618	3,147	64.10	35.90

(หน่วย : คน)

ตำแหน่งระดับสูงบางตำแหน่ง ปีงบประมาณ พ.ศ. 2563

ตำแหน่ง	ระดับตำแหน่ง	รวม	ชาย	หญิง	% ชาย	% หญิง
นักบริหาร *	บต-บส	516	369	147	71.51	28.49
ผู้ตรวจราชการกระทรวง	บส	97	76	21	78.35	21.65
ผู้ตรวจราชการสำนักนายกรัฐมนตรี**	บส	11	9	2	81.82	18.18
	บต	2	2		100.00	0.00
	อส	1	1		100.00	0.00
ผู้ว่าราชการจังหวัด	บส	76	75	1	98.68	1.32
รองผู้ว่าราชการจังหวัด	บต	166	154	12	92.77	7.23
ปลัดจังหวัด	อส	39	39		100.00	0.00
เอกอัครราชทูต	บส	58	41	17	70.69	29.31
ผู้ตรวจสอบภายในกระทรวง	ชช	8	1	7	12.50	87.50

หมายเหตุ : * นักบริหาร หมายถึง หัวหน้า / รองหัวหน้าส่วนราชการระดับกระทรวง กรม

(หน่วย : คน)

* ข้อมูล ณ วันที่ 1 กันยายน 2563

** รวมผู้ตรวจราชการพิเศษประจำสำนักนายกรัฐมนตรี

นักบริหาร ปีงบประมาณ พ.ศ. 2563

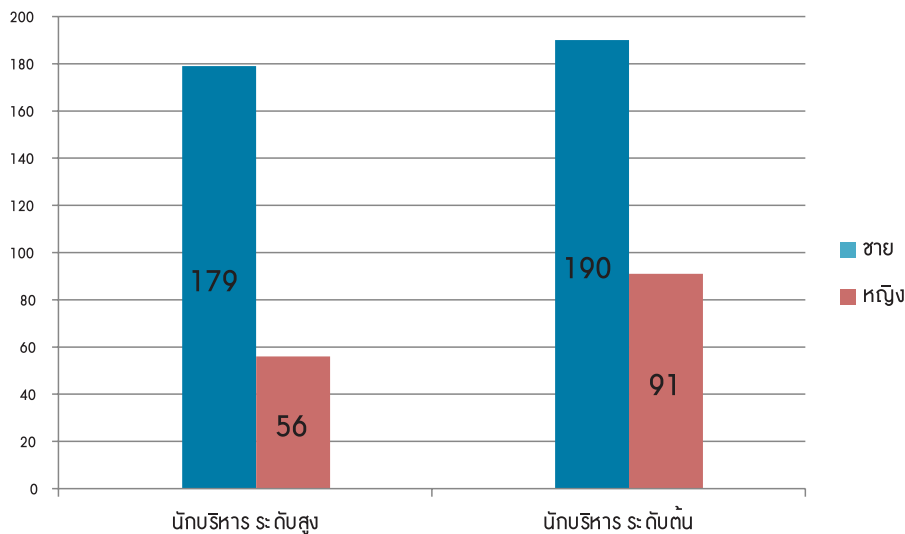

ตำแหน่ง	จำนวน			ร้อยละ	
	รวม	ชาย	หญิง	ชาย	หญิง
นักบริหาร ระดับสูง	235	179	56	76.17	23.83
ปลัดกระทรวง	18	16	2	88.89	11.11
อธิบดี / ผู้อำนวยการ / เลขาธิการ	121	97	24	80.17	19.83
รองปลัดกระทรวง / รองเลขาธิการ / รองผู้อำนวยการ	96	66	30	68.75	31.25
นักบริหาร ระดับต้น	281	190	91	67.62	32.38
รองอธิบดี / รองเลขาธิการ / รองผู้อำนวยการ	281	190	91	67.62	32.38
รวม	516	369	147	71.51	28.49

หมายเหตุ : ข้อมูล ณ วันที่ 1 กันยายน 2563

(หน่วย : คน)

- นักบริหาร หมายถึง หัวหน้า / รองหัวหน้าส่วนราชการระดับกระทรวง กรม

จำนวนนักบริหาร จำแนกตามส่วนราชการ ระดับ และเพศ ปีงบประมาณ พ.ศ. 2563

ส่วนราชการ	ระดับต้น		ระดับสูง		รวมทั้งหมด			
	ชาย	หญิง	ชาย	หญิง	รวม	ชาย	หญิง	% หญิง
รวมทั้งหมด	190	91	179	56	516	369	147	28.49
สำนักนายกรัฐมนตรี	2	3	27	21	53	29	24	45.28
กระทรวงการคลัง	8	13	9	2	32	17	15	46.88
กระทรวงการต่างประเทศ	12	12	12	5	41	24	17	41.46
กระทรวงการท่องเที่ยวและกีฬา	2	1	4	1	8	6	2	25.00
กระทรวงการพัฒนาสังคมและความมั่นคงของมนุษย์	2	7	2	6	17	4	13	76.47
กระทรวงการอุดมศึกษา วิทยาศาสตร์ วิจัยและนวัตกรรม	1	5	6	1	13	7	6	46.15
กระทรวงเกษตรและสหกรณ์	30	9	13	2	54	43	11	20.37
กระทรวงคมนาคม	15	2	10		27	25	2	7.41
กระทรวงดิจิทัลเพื่อเศรษฐกิจและสังคม	1	5	3	3	12	4	8	66.67
กระทรวงทรัพยากรธรรมชาติและสิ่งแวดล้อม	19	3	12	2	36	31	5	13.89
กระทรวงพลังงาน	6	3	6	1	16	12	4	25.00
กระทรวงพาณิชย์	7	8	7	2	24	14	10	41.67
กระทรวงมหาดไทย	19	1	11		31	30	1	3.23
กระทรวงยุติธรรม	15	5	11	1	32	26	6	18.75
กระทรวงแรงงาน	6	3	5	2	16	11	5	31.25
กระทรวงวัฒนธรรม	4	3	4	2	13	8	5	38.46
กระทรวงศึกษาธิการ	6	2	8	2	18	14	4	22.22
กระทรวงสาธารณสุข	23	1	12	1	37	35	2	5.41
กระทรวงอุตสาหกรรม	11	2	10	1	24	21	3	12.50
ส่วนราชการไม่สังกัดสำนักนายกรัฐมนตรี กระทรวง หรือทบวง	1	3	7	1	12	8	4	33.33

หมายเหตุ : ข้อมูล ณ วันที่ 1 กันยายน 2563

(หน่วย : คน)

- นักบริหาร หมายถึง หัวหน้า / รองหัวหน้าส่วนราชการระดับกระทรวง กรม

นักบริหารชายหญิง ปีงบประมาณ พ.ศ. 2536-2563

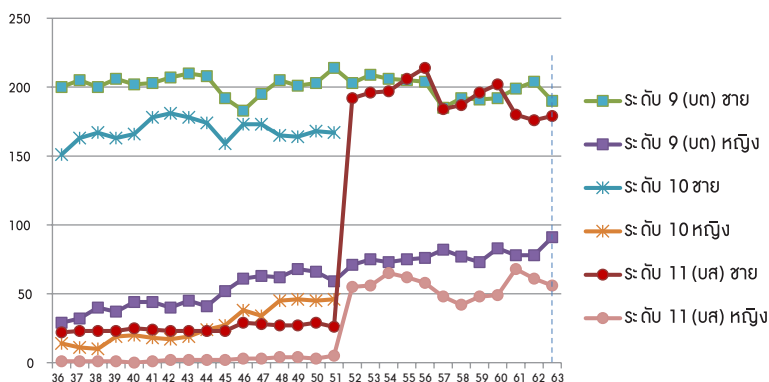

ปี	ระดับ 9-11			ระดับ 9		ระดับ 10		ระดับ 11		% หญิง			
	รวม	ชาย	หญิง	ชาย	หญิง	ชาย	หญิง	ชาย	หญิง	9-11	9	10	11
2536	417	373	44	200	29	151	14	22	1	10.55	12.66	8.48	4.35
2537	435	391	44	205	32	163	11	23	1	10.11	13.50	6.32	4.17
2538	441	390	51	200	40	167	10	23	1	11.56	16.67	5.65	4.17
2539	449	392	57	206	37	163	19	23	1	12.69	15.23	10.44	4.17
2540	457	393	64	202	44	166	20	25		14.00	17.89	10.75	0.00
2541	468	405	63	203	44	178	18	24	1	13.46	17.81	9.18	4.00
2542	470	411	59	207	40	181	17	23	2	12.55	16.19	8.59	8.00
2543	477	411	66	210	45	178	19	23	2	13.84	17.65	9.64	8.00
2544	472	405	67	208	41	174	24	23	2	14.19	16.47	12.12	8.00
2545	455	374	81	192	52	159	27	23	2	17.80	21.31	14.52	8.00
2546	487	385	102	183	61	173	38	29	3	20.94	25.00	18.01	9.38
2547	496	396	100	195	63	173	34	28	3	20.16	24.42	16.43	9.68
2548	508	397	111	205	62	165	45	27	4	21.85	23.22	21.43	12.90
2549	510	392	118	201	68	164	46	27	4	23.14	25.28	21.90	12.90
2550	514	400	114	203	66	168	45	29	3	22.18	24.54	21.13	9.38
2551	517	407	110	214	59	167	46	26	5	21.28	21.61	21.60	16.13
ปี	รวม	ชาย	หญิง	บศ				บส		บศ-บส	บศ		บส
2552	521	395	126	203	71			192	55	24.18	25.91		22.27
2553	536	405	131	209	75			196	56	24.44	26.41		22.22
2554	541	403	138	206	73			197	65	25.51	26.16		24.81
2555	548	411	137	205	75			206	62	25.00	26.79		23.13
2556	552	418	134	204	76			214	58	24.28	27.14		21.32
2557	499	369	130	185	82			184	48	26.05	30.71		20.69
2558	498	379	119	192	77			187	42	23.90	28.62		18.34
2559	508	387	121	191	73			196	48	23.82	27.65		19.67
2560	526	394	132	192	83			202	49	25.10	30.18		19.52
2561	525	379	146	199	78			180	68	27.81	28.16		27.42
2562	519	380	139	204	78			176	61	26.78	27.66		25.74
2563	516	369	147	190	91			179	56	28.49	32.38		23.83

หมายเหตุ : ข้อมูล ณ วันที่ 1 กันยายน 2563

(หน่วย : คน)

- (1) นักบริหาร หมายถึง หัวหน้า/รองหัวหน้าส่วนราชการระดับกระทรวง กรม
- (2) บริหารระดับสูง เทียบเท่า ระดับ 10-11 บริหารต้น เทียบเท่าระดับ 9

รายละเอียดในแต่ละส่วนราชการ





จำนวนตำแหน่งว่างและอัตราว่างของข้าราชการพลเรือนสามัญ จำแนกตามส่วนราชการ ปีงบประมาณ พ.ศ. 2563

ส่วนราชการ	จำนวน			
	ตำแหน่ง	คน	ตำแหน่งว่าง	% ตำแหน่งว่าง
สำนักนายกรัฐมนตรี	8,169	6,880	1,289	15.78
สำนักงานปลัดสำนักนายกรัฐมนตรี	443	398	45	10.16
กรมประชาสัมพันธ์	2,093	1,893	200	9.56
สำนักงานคณะกรรมการคุ้มครองผู้บริโภค	153	140	13	8.50
สำนักเลขาธิการนายกรัฐมนตรี	335	295	40	11.94
สำนักเลขาธิการคณะรัฐมนตรี	310	277	33	10.65
สำนักข่าวกรองแห่งชาติ	1,085	792	293	27.00
สำนักงบประมาณ	919	804	115	12.51
สำนักงานสภาพัฒนาการันคงแห่งชาติ	182	157	25	13.74
สำนักงานคณะกรรมการการกฤษฎีกา	374	352	22	5.88
สำนักงานคณะกรรมการข้าราชการพลเรือน	618	542	76	12.30
สำนักงานสภาพัฒนาการเศรษฐกิจและสังคมแห่งชาติ	651	510	141	21.66
สำนักงานคณะกรรมการพัฒนาระบบราชการ	277	216	61	22.02
สำนักงานคณะกรรมการส่งเสริมการลงทุน	383	287	96	25.07
สำนักงานทรัพยากรน้ำแห่งชาติ	291	200	91	31.27
สำนักงานขับเคลื่อนการปฏิรูปประเทศ ยุทธศาสตร์ชาติ และการสร้างความสามัคคีปรองดอง	55	17	38	69.09
กระทรวงการคลัง	32,233	29,666	2,567	7.96
สำนักงานรัฐมนตรี	11	9	2	18.18
สำนักงานปลัดกระทรวงการคลัง	232	209	23	9.91
กรมธนารักษ์	1,530	1,397	133	8.69
กรมบัญชีกลาง	2,107	1,897	210	9.97
กรมศุลกากร	4,853	4,373	480	9.89
กรมสรรพสามิต	3,585	3,114	471	13.14
กรมสรรพากร	19,227	18,071	1,156	6.01
สำนักงานคณะกรรมการนโยบายรัฐวิสาหกิจ	172	158	14	8.14
สำนักงานบริหารหนี้สาธารณะ	194	159	35	18.04
สำนักงานเศรษฐกิจการคลัง	322	279	43	13.35
กระทรวงการต่างประเทศ	1,995	1,522	473	23.71
สำนักงานรัฐมนตรี	8	7	1	12.50
สำนักงานปลัดกระทรวงการต่างประเทศ	1,296	967	329	25.39
กรมการกงสุล	101	85	16	15.84
กรมพิธีการทูต	41	34	7	17.07
กรมยุโรป	48	34	14	29.17

จำนวนตำแหน่งว่างและอัตราว่างของข้าราชการพลเรือนสามัญ จำแนกตามส่วนราชการ ปีงบประมาณ พ.ศ. 2563 (ต่อ)

ส่วนราชการ	จำนวน			
	ตำแหน่ง	คน	ตำแหน่งว่าง	% ตำแหน่งว่าง
กรมเศรษฐกิจระหว่างประเทศ	50	44	6	12.00
กรมสนธิสัญญาและกฎหมาย	48	46	2	4.17
กรมสารนิเทศ	51	39	12	23.53
กรมองค์การระหว่างประเทศ	47	42	5	10.64
กรมอเมริกาและแปซิฟิกใต้	40	33	7	17.50
กรมอาเซียน	64	44	20	31.25
กรมเอเชียตะวันออก	58	44	14	24.14
กรมเอเชียใต้ ตะวันออกกลางและแอฟริกา	48	38	10	20.83
กรมความร่วมมือระหว่างประเทศ	95	65	30	31.58
กระทรวงการท่องเที่ยวและกีฬา	820	700	120	14.63
สำนักงานรัฐมนตรี	10	10		0.00
สำนักงานปลัดกระทรวงการท่องเที่ยวและกีฬา	444	368	76	17.12
กรมพลศึกษา	204	175	29	14.22
กรมการท่องเที่ยว	162	147	15	9.26
กระทรวงการพัฒนาสังคมและความมั่นคงของมนุษย์	3,657	3,044	613	16.76
สำนักงานรัฐมนตรี	14	13	1	7.14
สำนักงานปลัดกระทรวงการพัฒนาสังคมและความมั่นคงของมนุษย์	1,559	1,270	289	18.54
กรมพัฒนาสังคมและสวัสดิการ	815	676	139	17.06
กรมกิจการสตรีและสถาบันครอบครัว	325	269	56	17.23
กรมกิจการเด็กและเยาวชน	499	440	59	11.82
กรมกิจการผู้สูงอายุ	169	138	31	18.34
กรมส่งเสริมและพัฒนาคุณภาพชีวิตคนพิการ	276	238	38	13.77
กระทรวงการอุดมศึกษา วิทยาศาสตร์ วิจัยและนวัตกรรม	1,427	1,168	259	18.15
สำนักงานรัฐมนตรี	15	12	3	20.00
สำนักงานปลัดกระทรวงการอุดมศึกษา วิทยาศาสตร์ วิจัยและนวัตกรรม	562	496	66	11.74
กรมวิทยาศาสตร์บริการ	374	282	92	24.60
สำนักงานปรมาณูเพื่อสันติ	248	211	37	14.92
สำนักงานการวิจัยแห่งชาติ	228	167	61	26.75
กระทรวงเกษตรและสหกรณ์	36,799	33,666	3,133	8.51
สำนักงานรัฐมนตรี	14	13	1	7.14
สำนักงานปลัดกระทรวงเกษตรและสหกรณ์	1,172	1,073	99	8.45
กรมชลประทาน	6,381	5,715	666	10.44
กรมตรวจบัญชีสหกรณ์	1,142	1,082	60	5.25

จำนวนตำแหน่งว่างและอัตราว่างของข้าราชการพลเรือนสามัญ จำแนกตามส่วนราชการ ปีงบประมาณ พ.ศ. 2563 (ต่อ)

ส่วนราชการ	จำนวน			
	ตำแหน่ง	คน	ตำแหน่งว่าง	% ตำแหน่งว่าง
กรมประมง	3,080	2,896	184	5.97
กรมปศุสัตว์	4,755	4,122	633	13.31
กรมพัฒนาที่ดิน	1,522	1,437	85	5.58
กรมวิชาการเกษตร	2,156	1,982	174	8.07
กรมส่งเสริมการเกษตร	9,181	8,466	715	7.79
กรมส่งเสริมสหกรณ์	3,028	2,881	147	4.85
สำนักงานการปฏิรูปที่ดินเพื่อเกษตรกรรม	1,924	1,762	162	8.42
สำนักงานมาตรฐานสินค้าเกษตรและอาหารแห่งชาติ	201	184	17	8.46
สำนักงานเศรษฐกิจการเกษตร	659	573	86	13.05
กรมการข้าว	969	920	49	5.06
กรมหม่อนไหม	366	340	26	7.10
กรมฝนหลวงและการบินเกษตร	249	220	29	11.65
กระทรวงคมนาคม	14,992	13,515	1,477	9.85
สำนักงานรัฐมนตรี	24	19	5	20.83
สำนักงานปลัดกระทรวงคมนาคม	366	326	40	10.93
กรมเจ้าท่า	1,232	1,096	136	11.04
กรมการขนส่งทางบก	4,078	3,758	320	7.85
กรมท่าอากาศยาน	453	389	64	14.13
กรมทางหลวง	6,761	6,061	700	10.35
กรมทางหลวงชนบท	1,804	1,628	176	9.76
สำนักงานนโยบายและแผนการขนส่งและจราจร	211	182	29	13.74
กรมการขนส่งทางราง	63	56	7	11.11
กระทรวงดิจิทัลเพื่อเศรษฐกิจและสังคม	2,308	2,106	202	8.75
สำนักงานรัฐมนตรี	12	11	1	8.33
สำนักงานปลัดกระทรวงดิจิทัลเพื่อเศรษฐกิจและสังคม	222	194	28	12.61
กรมอุตุนิยมวิทยา	1,097	1,033	64	5.83
สำนักงานคณะกรรมการดิจิทัลเพื่อเศรษฐกิจและสังคมแห่งชาติ	137	111	26	18.98
สำนักงานสถิติแห่งชาติ	840	757	83	9.88
กระทรวงทรัพยากรธรรมชาติและสิ่งแวดล้อม	10,971	9,831	1,140	10.39
สำนักงานรัฐมนตรี	19	17	2	10.53
สำนักงานปลัดกระทรวงทรัพยากรธรรมชาติและสิ่งแวดล้อม	1,922	1,737	185	9.63
กรมควบคุมมลพิษ	297	274	23	7.74
กรมทรัพยากรทางทะเลและชายฝั่ง	413	375	38	9.20

จำนวนตำแหน่งว่างและอัตราว่างของข้าราชการพลเรือนสามัญ จำแนกตามส่วนราชการ ปีงบประมาณ พ.ศ. 2563 (ต่อ)

ส่วนราชการ	จำนวน			
	ตำแหน่ง	คน	ตำแหน่งว่าง	% ตำแหน่งว่าง
กรมทรัพยากรธรณี	417	343	74	17.75
กรมทรัพยากรน้ำ	1,269	1,093	176	13.87
กรมทรัพยากรน้ำบาดาล	453	441	12	2.65
กรมส่งเสริมคุณภาพสิ่งแวดล้อม	192	186	6	3.13
กรมอุทยานแห่งชาติ สัตว์ป่า และพันธุ์พืช	3,752	3,402	350	9.33
สำนักงานนโยบายและแผนทรัพยากรธรรมชาติและสิ่งแวดล้อม	293	278	15	5.12
กรมป่าไม้	1,944	1,685	259	13.32
กระทรวงพลังงาน	1,574	1,378	196	12.45
สำนักงานรัฐมนตรี	10	7	3	30.00
สำนักงานปลัดกระทรวงพลังงาน	602	505	97	16.11
กรมเชื้อเพลิงธรรมชาติ	224	196	28	12.50
กรมธุรกิจพลังงาน	219	191	28	12.79
กรมพัฒนาพลังงานทดแทนและอนุรักษ์พลังงาน	424	390	34	8.02
สำนักงานนโยบายและแผนพลังงาน	95	89	6	6.32
กระทรวงพาณิชย์	3,935	3,612	323	8.21
สำนักงานรัฐมนตรี	16	15	1	6.25
สำนักงานปลัดกระทรวงพาณิชย์	1,231	1,155	76	6.17
กรมการค้าต่างประเทศ	582	544	38	6.53
กรมการค้าภายใน	534	485	49	9.18
กรมเจรจาการค้าระหว่างประเทศ	255	229	26	10.20
กรมทรัพย์สินทางปัญญา	350	328	22	6.29
กรมพัฒนาธุรกิจการค้า	427	381	46	10.77
กรมส่งเสริมการค้าระหว่างประเทศ	405	350	55	13.58
สำนักงานนโยบายและยุทธศาสตร์การค้า	135	125	10	7.41
กระทรวงมหาดไทย	44,595	40,427	4,168	9.35
สำนักงานรัฐมนตรี	20	14	6	30.00
สำนักงานปลัดกระทรวงมหาดไทย	3,263	2,732	531	16.27
กรมการปกครอง	15,097	13,509	1,588	10.52
กรมการพัฒนาชุมชน	6,840	6,562	278	4.06
กรมที่ดิน	11,688	10,855	833	7.13
กรมป้องกันและบรรเทาสาธารณภัย	2,197	1,942	255	11.61
กรมโยธาธิการและผังเมือง	1,916	1,784	132	6.89
กรมส่งเสริมการปกครองท้องถิ่น	3,574	3,029	545	15.25

จำนวนตำแหน่งว่างและอัตราว่างของข้าราชการพลเรือนสามัญ จำแนกตามส่วนราชการ ปีงบประมาณ พ.ศ. 2563 (ต่อ)

ส่วนราชการ	จำนวน			
	ตำแหน่ง	คน	ตำแหน่งว่าง	% ตำแหน่งว่าง
กระทรวงยุติธรรม	20,533	18,567	1,966	9.57
สำนักงานรัฐมนตรี	10	9	1	10.00
สำนักงานปลัดกระทรวงยุติธรรม	464	414	50	10.78
กรมคุมประพฤติ	1,460	1,252	208	14.25
กรมคุ้มครองสิทธิและเสรีภาพ	174	154	20	11.49
กรมบังคับคดี	1,118	1,032	86	7.69
กรมพินิจและคุ้มครองเด็กและเยาวชน	1,599	1,453	146	9.13
กรมราชทัณฑ์	13,173	12,025	1,148	8.71
กรมสอบสวนคดีพิเศษ	1,180	1,014	166	14.07
สำนักงานกิจการยุติธรรม	99	77	22	22.22
สถาบันนิติวิทยาศาสตร์	215	190	25	11.63
สำนักงานคณะกรรมการป้องกันและปราบปรามยาเสพติด	1,041	947	94	9.03
กระทรวงแรงงาน	6,658	5,919	739	11.10
สำนักงานรัฐมนตรี	15	14	1	6.67
สำนักงานปลัดกระทรวงแรงงาน	668	628	40	5.99
กรมการจัดหางาน	1,233	1,026	207	16.79
กรมพัฒนาฝีมือแรงงาน	1,315	1,157	158	12.02
กรมสวัสดิการและคุ้มครองแรงงาน	1,389	1,287	102	7.34
สำนักงานประกันสังคม	2,038	1,807	231	11.33
กระทรวงวัฒนธรรม	4,025	3,532	493	12.25
สำนักงานรัฐมนตรี	7	6	1	14.29
สำนักงานปลัดกระทรวงวัฒนธรรม	2,142	1,772	370	17.27
กรมการศาสนา	86	79	7	8.14
กรมศิลปากร	1,440	1,354	86	5.97
กรมส่งเสริมวัฒนธรรม	291	268	23	7.90
สำนักงานศิลปวัฒนธรรมร่วมสมัย	59	53	6	10.17
กระทรวงศึกษาธิการ	3,865	2,910	955	24.71
สำนักงานรัฐมนตรี	28	23	5	17.86
สำนักงานปลัดกระทรวงศึกษาธิการ	2,155	1,545	610	28.31
สำนักงานเลขาธิการสภาการศึกษา	198	178	20	10.10
สำนักงานคณะกรรมการการศึกษาขั้นพื้นฐาน	1,041	818	223	21.42
สำนักงานคณะกรรมการการอาชีวศึกษา	443	346	97	21.90

จำนวนตำแหน่งว่างและอัตราว่างของข้าราชการพลเรือนสามัญ จำแนกตามส่วนราชการ ปีงบประมาณ พ.ศ. 2563 (ต่อ)

ส่วนราชการ	จำนวน			
	ตำแหน่ง	คน	ตำแหน่งว่าง	% ตำแหน่งว่าง
กระทรวงสาธารณสุข	254,474	237,633	16,841	6.62
สำนักงานรัฐมนตรี	26	23	3	11.54
สำนักงานปลัดกระทรวงสาธารณสุข	230,952	216,724	14,228	6.16
กรมการแพทย์	10,401	9,517	884	8.50
กรมควบคุมโรค	3,647	3,069	578	15.85
กรมการแพทย์แผนไทยและการแพทย์ทางเลือก	277	230	47	16.97
กรมวิทยาศาสตร์การแพทย์	1,527	1,384	143	9.36
กรมสนับสนุนบริการสุขภาพ	960	818	142	14.79
กรมสุขภาพจิต	3,799	3,325	474	12.48
กรมอนามัย	2,118	1,824	294	13.88
สำนักงานคณะกรรมการอาหารและยา	767	719	48	6.26
กระทรวงอุตสาหกรรม	3,337	2,994	343	10.28
สำนักงานรัฐมนตรี	26	25	1	3.85
สำนักงานปลัดกระทรวงอุตสาหกรรม	1,037	979	58	5.59
กรมโรงงานอุตสาหกรรม	583	510	73	12.52
กรมส่งเสริมอุตสาหกรรม	568	531	37	6.51
กรมอุตสาหกรรมพื้นฐานและการเหมืองแร่	435	355	80	18.39
สำนักงานคณะกรรมการอ้อยและน้ำตาลทราย	111	87	24	21.62
สำนักงานมาตรฐานผลิตภัณฑ์อุตสาหกรรม	441	388	53	12.02
สำนักงานเศรษฐกิจอุตสาหกรรม	136	119	17	12.50
ส่วนราชการไม่สังกัดสำนักนายกรัฐมนตรี กระทรวง หรือทบวง	2,429	2,158	271	11.16
สำนักงานพระพุทธศาสนาแห่งชาติ	976	869	107	10.96
สำนักงานคณะกรรมการพิเศษเพื่อประสานงานโครงการอันเนื่องมาจากพระราชดำริ	248	211	37	14.92
สำนักงานราชบัณฑิตยสภา	74	63	11	14.86
สำนักงานป้องกันและปราบปรามการฟอกเงิน	552	511	41	7.43
สำนักงานคณะกรรมการป้องกันและปราบปรามการทุจริตในภาครัฐ	579	504	75	12.95
รวม	458,796	421,228	37,568	8.19

ข้าราชการพลเรือนสามัญในส่วนราชการต่างๆ
จำแนกตามการจัดระเบียบบริหารราชการส่วนกลาง และส่วนภูมิภาค
ปีงบประมาณ พ.ศ. 2563

ส่วนราชการ	จำนวนตำแหน่ง				จำนวนคน			
	รวม	ส่วนกลาง	ภูมิภาค	% ภูมิภาค	รวม	ส่วนกลาง	ภูมิภาค	% ภูมิภาค
สำนักนายกรัฐมนตรี	8,169	7,827	342	4.19	6,880	6,562	318	4.62
สำนักงานปลัดสำนักนายกรัฐมนตรี	443	443		0.00	398	398		0.00
กรมประชาสัมพันธ์	2,093	1,751	342	16.34	1,893	1,575	318	16.80
สำนักงานคณะกรรมการคุ้มครองผู้บริโภค	153	153		0.00	140	140		0.00
สำนักเลขาธิการนายกรัฐมนตรี	335	335		0.00	295	295		0.00
สำนักเลขาธิการคณะรัฐมนตรี	310	310		0.00	277	277		0.00
สำนักข่าวกรองแห่งชาติ	1,085	1,085		0.00	792	792		0.00
สำนักงานงบประมาณ	919	919		0.00	804	804		0.00
สำนักงานสภาพัฒนาการเศรษฐกิจและสังคมแห่งชาติ	182	182		0.00	157	157		0.00
สำนักงานคณะกรรมการกฤษฎีกา	374	374		0.00	352	352		0.00
สำนักงานคณะกรรมการข้าราชการพลเรือน	618	618		0.00	542	542		0.00
สำนักงานสภาพัฒนาการเศรษฐกิจและสังคมแห่งชาติ	651	651		0.00	510	510		0.00
สำนักงานคณะกรรมการพัฒนาระบบราชการ	277	277		0.00	216	216		0.00
สำนักงานคณะกรรมการส่งเสริมการลงทุน	383	383		0.00	287	287		0.00
สำนักงานทรัพยากรน้ำแห่งชาติ	291	291		0.00	200	200		0.00
สำนักงานขับเคลื่อนการปฏิรูปประเทศ ยุทธศาสตร์ชาติ และการสร้างความสามัคคีปรองดอง	55	55		0.00	17	17		0.00
กระทรวงการคลัง	32,233	31,044	1,189	3.69	29,666	28,586	1,080	3.64
สำนักงานรัฐมนตรี	11	11		0.00	9	9		0.00
สำนักงานปลัดกระทรวงการคลัง	232	232		0.00	209	209		0.00
กรมธนารักษ์	1,530	1,530		0.00	1,397	1,397		0.00
กรมบัญชีกลาง	2,107	918	1,189	56.43	1,897	817	1,080	56.93
กรมศุลกากร	4,853	4,853		0.00	4,373	4,373		0.00
กรมสรรพสามิต	3,585	3,585		0.00	3,114	3,114		0.00
กรมสรรพากร	19,227	19,227		0.00	18,071	18,071		0.00
สำนักงานคณะกรรมการนโยบายรัฐวิสาหกิจ	172	172		0.00	158	158		0.00
สำนักงานบริหารหนี้สาธารณะ	194	194		0.00	159	159		0.00
สำนักงานเศรษฐกิจการคลัง	322	322		0.00	279	279		0.00
กระทรวงการต่างประเทศ	1,995	1,995		0.00	1,522	1,522		0.00
สำนักงานรัฐมนตรี	8	8		0.00	7	7		0.00
สำนักงานปลัดกระทรวงการต่างประเทศ	1,296	1,296		0.00	967	967		0.00
กรมการกงสุล	101	101		0.00	85	85		0.00

ข้าราชการพลเรือนสามัญในส่วนราชการต่างๆ
จำแนกตามการจัดระเบียบบริหารราชการส่วนกลาง และส่วนภูมิภาค
ปีงบประมาณ พ.ศ. 2563 (ต่อ)

ส่วนราชการ	จำนวนตำแหน่ง				จำนวนคน			
	รวม	ส่วนกลาง	ภูมิภาค	% ภูมิภาค	รวม	ส่วนกลาง	ภูมิภาค	% ภูมิภาค
กรมพิธีการทูต	41	41		0.00	34	34		0.00
กรมยุโรป	48	48		0.00	34	34		0.00
กรมเศรษฐกิจระหว่างประเทศ	50	50		0.00	44	44		0.00
กรมสนธิสัญญาและกฎหมาย	48	48		0.00	46	46		0.00
กรมสารนิเทศ	51	51		0.00	39	39		0.00
กรมองค์การระหว่างประเทศ	47	47		0.00	42	42		0.00
กรมอเมริกาและแปซิฟิกใต้	40	40		0.00	33	33		0.00
กรมอาเซียน	64	64		0.00	44	44		0.00
กรมเอเชียตะวันออก	58	58		0.00	44	44		0.00
กรมเอเชียใต้ ตะวันออกกลางและแอฟริกา	48	48		0.00	38	38		0.00
กรมความร่วมมือระหว่างประเทศ	95	95		0.00	65	65		0.00
กระทรวงการท่องเที่ยวและกีฬา	820	514	306	37.32	700	443	257	36.71
สำนักงานรัฐมนตรี	10	10		0.00	10	10		0.00
สำนักงานปลัดกระทรวงการท่องเที่ยวและกีฬา	444	138	306	68.92	368	111	257	69.84
กรมพลศึกษา	204	204		0.00	175	175		0.00
กรมการท่องเที่ยว	162	162		0.00	147	147		0.00
กระทรวงการพัฒนาสังคมและความมั่นคงของมนุษย์	3,657	2,694	963	26.33	3,044	2,244	800	26.28
สำนักงานรัฐมนตรี	14	14		0.00	13	13		0.00
สำนักงานปลัดกระทรวงการพัฒนาสังคมและความมั่นคงของมนุษย์	1,559	596	963	61.77	1,270	470	800	62.99
กรมพัฒนาสังคมและสวัสดิการ	815	815		0.00	676	676		0.00
กรมกิจการสตรีและสถาบันครอบครัว	325	325		0.00	269	269		0.00
กรมกิจการเด็กและเยาวชน	499	499		0.00	440	440		0.00
กรมกิจการผู้สูงอายุ	169	169		0.00	138	138		0.00
กรมส่งเสริมและพัฒนาคุณภาพชีวิตคนพิการ	276	276		0.00	238	238		0.00
กระทรวงการอุดมศึกษา วิทยาศาสตร์ วิจัยและนวัตกรรม	1,427	1,427		0.00	1,168	1,168		0.00
สำนักงานรัฐมนตรี	15	15		0.00	12	12		0.00
สำนักงานปลัดกระทรวงการอุดมศึกษา วิทยาศาสตร์ วิจัยและนวัตกรรม	562	562		0.00	496	496		0.00
กรมวิทยาศาสตร์บริการ	374	374		0.00	282	282		0.00
สำนักงานปรมาณูเพื่อสันติ	248	248		0.00	211	211		0.00
สำนักงานการวิจัยแห่งชาติ	228	228		0.00	167	167		0.00

ข้าราชการพลเรือนสามัญในส่วนราชการต่างๆ
จำแนกตามการจัดระเบียบบริหารราชการส่วนกลาง และส่วนภูมิภาค
ปีงบประมาณ พ.ศ. 2563 (ต่อ)

ส่วนราชการ	จำนวนตำแหน่ง				จำนวนคน			
	รวม	ส่วนกลาง	ภูมิภาค	% ภูมิภาค	รวม	ส่วนกลาง	ภูมิภาค	% ภูมิภาค
กระทรวงเกษตรและสหกรณ์	36,799	20,616	16,183	43.98	33,666	18,768	14,898	44.25
สำนักงานรัฐมนตรี	14	14		0.00	13	13		0.00
สำนักงานปลัดกระทรวงเกษตรและสหกรณ์	1,172	458	714	60.92	1,073	400	673	62.72
กรมชลประทาน	6,381	6,381		0.00	5,715	5,715		0.00
กรมตรวจบัญชีสหกรณ์	1,142	1,142		0.00	1,082	1,082		0.00
กรมประมง	3,080	1,936	1,144	37.14	2,896	1,799	1,097	37.88
กรมปศุสัตว์	4,755	2,067	2,688	56.53	4,122	1,825	2,297	55.73
กรมพัฒนาที่ดิน	1,522	1,522		0.00	1,437	1,437		0.00
กรมวิชาการเกษตร	2,156	2,156		0.00	1,982	1,982		0.00
กรมส่งเสริมการเกษตร	9,181	1,172	8,009	87.23	8,466	1,081	7,385	87.23
กรมส่งเสริมสหกรณ์	3,028	664	2,364	78.07	2,881	611	2,270	78.79
สำนักงานการปฏิรูปที่ดินเพื่อเกษตรกรรม	1,924	660	1,264	65.70	1,762	586	1,176	66.74
สำนักงานมาตรฐานสินค้าเกษตร และอาหารแห่งชาติ	201	201		0.00	184	184		0.00
สำนักงานเศรษฐกิจการเกษตร	659	659		0.00	573	573		0.00
กรมการข้าว	969	969		0.00	920	920		0.00
กรมหม่อนไหม	366	366		0.00	340	340		0.00
กรมฝนหลวงและการบินเกษตร	249	249		0.00	220	220		0.00
กระทรวงคมนาคม	14,992	12,379	2,613	17.43	13,515	11,048	2,467	18.25
สำนักงานรัฐมนตรี	24	24		0.00	19	19		0.00
สำนักงานปลัดกระทรวงคมนาคม	366	366		0.00	326	326		0.00
กรมเจ้าท่า	1,232	1,232		0.00	1,096	1,096		0.00
กรมการขนส่งทางบก	4,078	1,465	2,613	64.08	3,758	1,291	2,467	65.65
กรมท่าอากาศยาน	453	453		0.00	389	389		0.00
กรมทางหลวง	6,761	6,761		0.00	6,061	6,061		0.00
กรมทางหลวงชนบท	1,804	1,804		0.00	1,628	1,628		0.00
สำนักงานนโยบายและแผนการขนส่งและจราจร	211	211		0.00	182	182		0.00
กรมการขนส่งทางราง	63	63		0.00	56	56		0.00
กระทรวงดิจิทัลเพื่อเศรษฐกิจและสังคม	2,308	1,914	394	17.07	2,106	1,738	368	17.47
สำนักงานรัฐมนตรี	12	12		0.00	11	11		0.00
สำนักงานปลัดกระทรวงดิจิทัลเพื่อเศรษฐกิจ และสังคม	222	222		0.00	194	194		0.00
กรมอุตุนิยมวิทยา	1,097	1,097		0.00	1,033	1,033		0.00

ข้าราชการพลเรือนสามัญในส่วนราชการต่างๆ
จำแนกตามการจัดระเบียบบริหารราชการส่วนกลาง และส่วนภูมิภาค
ปีงบประมาณ พ.ศ. 2563 (ต่อ)

ส่วนราชการ	จำนวนตำแหน่ง				จำนวนคน			
	รวม	ส่วนกลาง	ภูมิภาค	% ภูมิภาค	รวม	ส่วนกลาง	ภูมิภาค	% ภูมิภาค
สำนักงานคณะกรรมการดิจิทัลเพื่อเศรษฐกิจและสังคมแห่งชาติ	137	137		0.00	111	111		0.00
สำนักงานสถิติแห่งชาติ	840	446	394	46.90	757	389	368	48.61
กระทรวงทรัพยากรธรรมชาติและสิ่งแวดล้อม	10,971	9,614	1,357	12.37	9,831	8,604	1,227	12.48
สำนักงานรัฐมนตรี	19	19		0.00	17	17		0.00
สำนักงานปลัดกระทรวงทรัพยากรธรรมชาติและสิ่งแวดล้อม	1,922	565	1,357	70.60	1,737	510	1,227	70.64
กรมควบคุมมลพิษ	297	297		0.00	274	274		0.00
กรมทรัพยากรทางทะเลและชายฝั่ง	413	413		0.00	375	375		0.00
กรมทรัพยากรธรณี	417	417		0.00	343	343		0.00
กรมทรัพยากรน้ำ	1,269	1,269		0.00	1,093	1,093		0.00
กรมทรัพยากรน้ำบาดาล	453	453		0.00	441	441		0.00
กรมส่งเสริมคุณภาพสิ่งแวดล้อม	192	192		0.00	186	186		0.00
กรมอุทยานแห่งชาติ สัตว์ป่า และพันธุ์พืช	3,752	3,752		0.00	3,402	3,402		0.00
สำนักงานนโยบายและแผนทรัพยากรธรรมชาติและสิ่งแวดล้อม	293	293		0.00	278	278		0.00
กรมป่าไม้	1,944	1,944		0.00	1,685	1,685		0.00
กระทรวงพลังงาน	1,574	1,105	469	29.80	1,378	992	386	28.01
สำนักงานรัฐมนตรี	10	10		0.00	7	7		0.00
สำนักงานปลัดกระทรวงพลังงาน	602	133	469	77.91	505	119	386	76.44
กรมเชื้อเพลิงธรรมชาติ	224	224		0.00	196	196		0.00
กรมธุรกิจพลังงาน	219	219		0.00	191	191		0.00
กรมพัฒนาพลังงานทดแทนและอนุรักษ์พลังงาน	424	424		0.00	390	390		0.00
สำนักงานนโยบายและแผนพลังงาน	95	95		0.00	89	89		0.00
กระทรวงพาณิชย์	3,935	2,954	981	24.93	3,612	2,679	933	25.83
สำนักงานรัฐมนตรี	16	16		0.00	15	15		0.00
สำนักงานปลัดกระทรวงพาณิชย์	1,231	250	981	79.69	1,155	222	933	80.78
กรมการค้าต่างประเทศ	582	582		0.00	544	544		0.00
กรมการค้าภายใน	534	534		0.00	485	485		0.00
กรมเจรจาการค้าระหว่างประเทศ	255	255		0.00	229	229		0.00
กรมทรัพย์สินทางปัญญา	350	350		0.00	328	328		0.00
กรมพัฒนาธุรกิจการค้า	427	427		0.00	381	381		0.00
กรมส่งเสริมการค้าระหว่างประเทศ	405	405		0.00	350	350		0.00
สำนักงานนโยบายและยุทธศาสตร์การค้า	135	135		0.00	125	125		0.00

ข้าราชการพลเรือนสามัญในส่วนราชการต่างๆ
จำแนกตามการจัดระเบียบบริหารราชการส่วนกลาง และส่วนภูมิภาค
ปีงบประมาณ พ.ศ. 2563 (ต่อ)

ส่วนราชการ	จำนวนตำแหน่ง				จำนวนคน			
	รวม	ส่วนกลาง	ภูมิภาค	% ภูมิภาค	รวม	ส่วนกลาง	ภูมิภาค	% ภูมิภาค
กระทรวงมหาดไทย	44,595	8,222	36,373	81.56	40,427	7,325	33,102	81.88
สำนักงานรัฐมนตรี	20	20		0.00	14	14		0.00
สำนักงานปลัดกระทรวงมหาดไทย	3,263	796	2,467	75.61	2,732	661	2,071	75.81
กรมการปกครอง	15,097	1,979	13,118	86.89	13,509	1,810	11,699	86.60
กรมการพัฒนาชุมชน	6,840	576	6,264	91.58	6,562	548	6,014	91.65
กรมที่ดิน	11,688	2,470	9,218	78.87	10,855	2,191	8,664	79.82
กรมป้องกันและบรรเทาสาธารณภัย	2,197	978	1,219	55.48	1,942	855	1,087	55.97
กรมโยธาธิการและผังเมือง	1,916	864	1,052	54.91	1,784	795	989	55.44
กรมส่งเสริมการปกครองท้องถิ่น	3,574	539	3,035	84.92	3,029	451	2,578	85.11
กระทรวงยุติธรรม	20,533	13,909	6,624	32.26	18,567	12,518	6,049	32.58
สำนักงานรัฐมนตรี	10	10		0.00	9	9		0.00
สำนักงานปลัดกระทรวงยุติธรรม	464	362	102	21.98	414	325	89	21.50
กรมคุมประพฤติ	1,460	413	1,047	71.71	1,252	330	922	73.64
กรมคุ้มครองสิทธิและเสรีภาพ	174	174		0.00	154	154		0.00
กรมบังคับคดี	1,118	529	589	52.68	1,032	481	551	53.39
กรมพินิจและคุ้มครองเด็กและเยาวชน	1,599	1,599		0.00	1,453	1,453		0.00
กรมราชทัณฑ์	13,173	8,287	4,886	37.09	12,025	7,538	4,487	37.31
กรมสอบสวนคดีพิเศษ	1,180	1,180		0.00	1,014	1,014		0.00
สำนักงานกิจการยุติธรรม	99	99		0.00	77	77		0.00
สถาบันนิติวิทยาศาสตร์	215	215		0.00	190	190		0.00
สำนักงานคณะกรรมการป้องกันและปราบปรามยาเสพติด	1,041	1,041		0.00	947	947		0.00
กระทรวงแรงงาน	6,658	3,663	2,995	44.98	5,919	3,187	2,732	46.16
สำนักงานรัฐมนตรี	15	15		0.00	14	14		0.00
สำนักงานปลัดกระทรวงแรงงาน	668	321	347	51.95	628	298	330	52.55
กรมการจัดหางาน	1,233	662	571	46.31	1,026	527	499	48.64
กรมพัฒนาฝีมือแรงงาน	1,315	1,315		0.00	1,157	1,157		0.00
กรมสวัสดิการและคุ้มครองแรงงาน	1,389	684	705	50.76	1,287	619	668	51.90
สำนักงานประกันสังคม	2,038	666	1,372	67.32	1,807	572	1,235	68.35
กระทรวงวัฒนธรรม	4,025	2,104	1,921	47.73	3,532	1,930	1,602	45.36
สำนักงานรัฐมนตรี	7	7		0.00	6	6		0.00
สำนักงานปลัดกระทรวงวัฒนธรรม	2,142	221	1,921	89.68	1,772	170	1,602	90.41
กรมการศาสนา	86	86		0.00	79	79		0.00

ข้าราชการพลเรือนสามัญในส่วนราชการต่างๆ
จำแนกตามการจัดระเบียบบริหารราชการส่วนกลาง และส่วนภูมิภาค
ปีงบประมาณ พ.ศ. 2563 (ต่อ)

ส่วนราชการ	จำนวนตำแหน่ง				จำนวนคน			
	รวม	ส่วนกลาง	ภูมิภาค	% ภูมิภาค	รวม	ส่วนกลาง	ภูมิภาค	% ภูมิภาค
กรมศิลปากร	1,440	1,440		0.00	1,354	1,354		0.00
กรมส่งเสริมวัฒนธรรม	291	291		0.00	268	268		0.00
สำนักงานศิลปวัฒนธรรมร่วมสมัย	59	59		0.00	53	53		0.00
กระทรวงศึกษาธิการ	3,865	3,865		0.00	2,910	2,910		0.00
สำนักงานรัฐมนตรี	28	28		0.00	23	23		0.00
สำนักงานปลัดกระทรวงศึกษาธิการ	2,155	2,155		0.00	1,545	1,545		0.00
สำนักงานเลขาธิการสภาการศึกษา	198	198		0.00	178	178		0.00
สำนักงานคณะกรรมการการศึกษาระดับขั้นพื้นฐาน	1,041	1,041		0.00	818	818		0.00
สำนักงานคณะกรรมการการอาชีวศึกษา	443	443		0.00	346	346		0.00
กระทรวงสาธารณสุข	254,474	24,896	229,578	90.22	237,633	21,881	215,752	90.79
สำนักงานรัฐมนตรี	26	26		0.00	23	23		0.00
สำนักงานปลัดกระทรวงสาธารณสุข	230,952	1,374	229,578	99.41	216,724	972	215,752	99.55
กรมการแพทย์	10,401	10,401		0.00	9,517	9,517		0.00
กรมควบคุมโรค	3,647	3,647		0.00	3,069	3,069		0.00
กรมการแพทย์แผนไทยและการแพทย์ทางเลือก	277	277		0.00	230	230		0.00
กรมวิทยาศาสตร์การแพทย์	1,527	1,527		0.00	1,384	1,384		0.00
กรมสนับสนุนบริการสุขภาพ	960	960		0.00	818	818		0.00
กรมสุขภาพจิต	3,799	3,799		0.00	3,325	3,325		0.00
กรมอนามัย	2,118	2,118		0.00	1,824	1,824		0.00
สำนักงานคณะกรรมการอาหารและยา	767	767		0.00	719	719		0.00
กระทรวงอุตสาหกรรม	3,337	2,461	876	26.25	2,994	2,164	830	27.72
สำนักงานรัฐมนตรี	26	26		0.00	25	25		0.00
สำนักงานปลัดกระทรวงอุตสาหกรรม	1,037	161	876	84.47	979	149	830	84.78
กรมโรงงานอุตสาหกรรม	583	583		0.00	510	510		0.00
กรมส่งเสริมอุตสาหกรรม	568	568		0.00	531	531		0.00
กรมอุตสาหกรรมพื้นฐานและการเหมืองแร่	435	435		0.00	355	355		0.00
สำนักงานคณะกรรมการอ้อยและน้ำตาลทราย	111	111		0.00	87	87		0.00
สำนักงานมาตรฐานผลิตภัณฑ์อุตสาหกรรม	441	441		0.00	388	388		0.00
สำนักงานเศรษฐกิจอุตสาหกรรม	136	136		0.00	119	119		0.00

ข้าราชการพลเรือนสามัญในส่วนราชการต่างๆ
จำแนกตามการจัดระเบียบบริหารราชการส่วนกลาง และส่วนภูมิภาค
ปีงบประมาณ พ.ศ. 2563 (ต่อ)

ส่วนราชการ	จำนวนตำแหน่ง				จำนวนคน			
	รวม	ส่วนกลาง	ภูมิภาค	% ภูมิภาค	รวม	ส่วนกลาง	ภูมิภาค	% ภูมิภาค
ส่วนราชการไม่สังกัดสำนักนายกรัฐมนตรี กระทรวง หรือทบวง	2,429	1,650	779	32.07	2,158	1,458	700	32.44
สำนักงานพระพุทธศาสนาแห่งชาติ	976	197	779	79.82	869	169	700	80.55
สำนักงานคณะกรรมการพิเศษเพื่อประสานงาน โครงการอันเนื่องมาจากพระราชดำริ	248	248		0.00	211	211		0.00
สำนักงานราชบัณฑิตยสภา	74	74		0.00	63	63		0.00
สำนักงานป้องกันและปราบปรามการฟอกเงิน	552	552		0.00	511	511		0.00
สำนักงานคณะกรรมการป้องกันและปราบปรามการ ทุจริตในภาครัฐ	579	579		0.00	504	504		0.00
รวม	458,796	154,853	303,943	66.25	421,228	137,727	283,501	67.30

ส่วนราชการ ประเภทตำแหน่งและระดับตำแหน่ง อายุ เพศ และระดับการศึกษา





จำนวนข้าราชการพลเรือนสามัญ จำแนกตามส่วนราชการ ประเภทตำแหน่ง และระดับตำแหน่ง ปีงบประมาณ พ.ศ. 2563

ส่วนราชการ	รวม	ทั่วไป			วิชาการ						อำนาจการ			บริหาร				
		ปง.	ชง.	อ.อ.	พท.	รวม	ปก.	ชก.	ชพ.	ชช.	ทว.	รวม	อ.ต.	อ.ส.	รวม	บ.ต.	บ.ส.	รวม
สำนักงานรัฐมนตรี	6,880	488	1,260	170		1,918	1,435	1,816	1,209	119	34	4,613	87	176	263	19	67	86
สำนักงานปลัดสำนักนายกรัฐมนตรี	398	12	39	6		57	70	145	83	6	1	305	2	10	12	5	19	24
กรมประชาสัมพันธ์	1,893	220	655	90		965	258	443	140	3		844	66	14	80	3	1	4
สำนักงานคณะกรรมการคุ้มครองผู้บริโภค	140	1	3	1		5	43	60	22			125	5	2	7	2	1	3
สำนักเลขาธิการนายกรัฐมนตรี	295	20	59	9		88	47	85	56	3	1	192	7	7	7	2	6	8
สำนักเลขาธิการคณะรัฐมนตรี	277	27	62	14		103	58	29	68	5	1	161	7	7	7	1	5	6
สำนักข่าวกรองแห่งชาติ	792	59	183	29		271	153	246	97	6	1	503	2	14	16		2	2
สำนักงานงบประมาณ	804	13	68	11		92	252	252	142	24	6	676	32	32	32	1	3	4
สำนักงานสภาพัฒนาการเศรษฐกิจ	157	1	8	2		11	81	36	12	3		132	9	9	9	1	4	5
สำนักงานคณะกรรมการกฤษฎีกา	352	15	47	2		64	30	67	162		8	267	1	14	15	1	5	6
สำนักงานคณะกรรมการข้าราชการพลเรือน	542	76	47	4		127	111	98	158	22	4	393	1	15	16	1	5	6
สำนักงานสภาพัฒนาการเศรษฐกิจและสังคมแห่งชาติ	510	22	36			58	127	174	104	20	8	433	1	13	14		5	5
สำนักงานคณะกรรมการพัฒนาการเศรษฐกิจและสังคมแห่งชาติ	216	13	17			30	55	41	59	15	1	171	9	9	9	1	5	6
สำนักงานคณะกรรมการส่งเสริมการลงทุน	287	4	31	2		37	77	82	57	3	1	220	8	18	26		4	4
สำนักงานทรัพยากรน้ำแห่งชาติ	200	3	4			7	65	56	48	9	2	180	1	9	10	1	2	3
สำนักงานขับเคลื่อนการปฏิรูปประเทศ ยุทธศาสตร์ชาติ และการสร้างความสามัคคีปรองดอง	17	2	1			3	8	2	1			11		3	3			
กระทรวงการคลัง	29,666	2,657	6,916	364		9,937	4,410	12,018	2,534	157	26	19,145	22	524	546	21	17	38
สำนักงานรัฐมนตรี	9		1			1	3	3	2			8						
สำนักงานปลัดกระทรวงการคลัง	209	13	35	4		52	54	53	24	7	4	142	5	5	5	10	10	
กรมธนารักษ์	1,397	139	235	109		483	259	420	120	11	1	811	13	85	98	4	1	5
กรมบัญชีกลาง	1,897	92	202	21		315	586	644	222	17	4	1,473	4	101	105	3	1	4

(หน่วย : คน)

จำนวนข้าราชการพลเรือนสามัญ จำแนกตามส่วนราชการ ประเภทตำแหน่ง และระดับตำแหน่ง ปีงบประมาณ พ.ศ. 2563 (ต่อ)

ส่วนราชการ	รวม	ทั่วไป					วิชาการ					อำนาจการ			บริหาร		
		ปจ.	ชง.	อว.	ทพ.	รวม	ปจ.	ชก.	ชพ.	ชช.	ทว.	รวม	อต.	อส.	รวม	บต.	บส.
กรมตุลาการ	4,373	580	832	15	1,427	890	1,839	120	26	3	2,878	3	62	65	2	1	3
กรมสรรพสามิต	3,114	351	944	115	1,410	483	828	280	19	2	1,612	2	86	88	3	1	4
กรมสรรพากร	18,071	1473	4,658	99	6,230	1,913	8,077	1,631	58	5	11,684	153	153	3	1	4	
สำนักงานคณะกรรมการนโยบายรัฐวิสาหกิจ	158					55	51	36	2	2	146	10	10	1	1	2	
สำนักงานบริหารหนี้สาธารณะ	159	1	1		2	61	41	36	6	2	146	8	8	2	1	3	
สำนักงานเศรษฐกิจการคลัง	279	8	8	1	17	106	62	63	11	3	245	14	14	3		3	
กระทรวงการต่างประเทศ	1,522	73	214	10	297	286	542	173	2		1,003	51	8	59	86	77	163
สำนักงานรัฐมนตรี	7		2		2		4				4		1	1			
สำนักงานปลัดกระทรวงการต่างประเทศ	967	53	158	6	217	161	320	132	2		615	2	6	8	62	65	127
กรมการกงสุล	85	2	16	1	19	22	30	6			58	5	5	2	1	3	
กรมพิธีการทูต	34	2	3	1	6	11	9	1			21	4	4	2	1	3	
กรมยุโรป	34	3	1		4	7	14	1			22	5	5	2	1	3	
กรมเศรษฐกิจระหว่างประเทศ	44	1	4	1	6	10	19	3			32	3	3	2	1	3	
กรมสนธิสัญญาและกฎหมาย	46	2	3		5	14	17	2			33	4	1	5	2	1	3
กรมสารนิเทศ	39	4	1	1	6	7	17	1			25	5	5	2	1	3	
กรมองค์การระหว่างประเทศ	42	1	3		4	9	18	3			30	5	5	2	1	3	
กรมอเมริกาและแปซิฟิกใต้	33	2	1		3	7	14	2			23	4	4	2	1	3	
กรมอาเซียน	44	1	3		4	8	16	6			30	6	6	3	1	4	
กรมเอเชียตะวันออก	44	1	3		4	12	16	5			33	4	4	2	1	3	
กรมเอเชียใต้ ตะวันออกกลางและแอฟริกา	38		3		3	12	15	1			28	4	4	2	1	3	
กรมความร่วมมือระหว่างประเทศ	65	1	13		14	6	33	10			49			1	1	2	

(หน่วย : คน)

จำนวนข้าราชการพลเรือนสามัญ จำแนกตามส่วนราชการ ประเภทตำแหน่ง และระดับตำแหน่ง ปีงบประมาณ พ.ศ. 2563 (ต่อ)

ส่วนราชการ	รวม		ทั่วไป						วิชาการ						อำนาจการ			บริหาร	
	ปง.	ขง.	อว.	ทพ.	รวม	ปก.	ชก.	ชพ.	ชช.	ทว.	รวม	อต.	อส.	รวม	บต.	บส.	รวม		
กระทรวงการท่องเที่ยวและกีฬา	700	43	49	3	95	170	225	106	5	506	39	49	88	4	7	11			
สำนักงานรัฐมนตรี	10	1			1	4	3	1		8		1	1						
สำนักงานปลัดกระทรวงการท่องเที่ยวและกีฬา	368	11	19		30	82	120	54		256	35	41	76	1	5	6			
กรมพลศึกษา	175	27	25	3	55	42	37	32	2	113	1	4	5	1	1	2			
กรมการท่องเที่ยว	147	4	5		9	42	65	19	3	129	3	3	6	2	1	3			
กระทรวงการพัฒนาสังคมและความมั่นคงของมนุษย์	3,044	348	389	16	753	713	965	407	10	2,096	92	82	174	10	11	21			
สำนักงานรัฐมนตรี	13		4		4	1	5	2		8		1	1						
สำนักงานปลัดกระทรวงการพัฒนาสังคมและความมั่นคงของมนุษย์	1,270	81	135	7	223	315	442	194	5	957	5	77	82	1	7	8			
กรมพัฒนาสังคมและสวัสดิการ	676	143	114	3	260	138	163	67	1	369	41	2	43	3	1	4			
กรมกิจการสตรีและสถาบันครอบครัว	269	30	30	2	62	75	75	44		194	8	2	10	2	1	3			
กรมกิจการเด็กและเยาวชน	440	53	57	3	113	77	164	61	2	304	20	2	2	2	1	3			
กรมการผู้สูงอายุ	138	13	19		32	31	48	16	1	96	8	8	8	1	1	2			
กรมส่งเสริมและพัฒนาคุณภาพชีวิตคนพิการ	238	28	30	1	59	76	68	23	1	168	10	10	10	1	1	1			
กระทรวงการอุดมศึกษา วิทยาศาสตร์ วิจัยและนวัตกรรม	1,168	49	124	5	178	261	428	248	12	952	4	20	24	7	7	14			
สำนักงานรัฐมนตรี	12		1		1	9	1	1		10		1	1						
สำนักงานปลัดกระทรวงการอุดมศึกษา วิทยาศาสตร์ วิจัยและนวัตกรรม	496	18	38	2	58	100	237	75	8	422	2	9	11	1	4	5			
กรมวิทยาศาสตร์บริการ	282	13	22	2	37	69	87	77	3	237	5	5	5	2	1	3			
สำนักงานปรมาณูเพื่อสันติ	211	10	37		47	61	52	44	1	158	1	2	3	2	1	3			
สำนักงานการวิจัยแห่งชาติ	167	8	26	1	35	31	43	51		125	1	3	4	2	1	3			

(หน่วย : คน)

จำนวนข้าราชการพลเรือนสามัญ จำแนกตามส่วนราชการ ประเภทตำแหน่ง และระดับตำแหน่ง ปีงบประมาณ พ.ศ. 2563 (ต่อ)

ส่วนราชการ	รวม				ทั่วไป				วิชาการ				อำนาจการ				บริหาร			
	ป.จ.	ช.จ.	อ.จ.	ร.จ.	ป.ก.	ช.ก.	อ.ก.	ร.ก.	ช.พ.	อ.พ.	ร.พ.	ช.ช.	อ.ช.	ร.ช.	อ.ต.	อ.ส.	ร.ต.	อ.ส.	ร.ส.	รวม
กระทรวงเกษตรและสหกรณ์	3,162	5,141	2,440	10,743	8,592	8,759	4,503	158	4	22,016	332	508	840	41	26	67				
สำนักงานรัฐมนตรี	13	2	1	3	2	5	2			9		1	1							
สำนักงานปลัดกระทรวงเกษตรและสหกรณ์	1,073	146	9	230	197	464	82			743	26	57	83	2	15	17				
กรมชลประทาน	5,715	1,341	614	2,791	1,378	854	443	38	2	2,715	179	26	205	4		4				
กรมตรวจบัญชีสหกรณ์	1,082	24	12	36	364	458	201	6		1,029		14	14	2	1	3				
กรมประมง	2,896	531	439	1,381	800	342	251	12		1,405	46	59	105	4	1	5				
กรมปศุสัตว์	4,122	345	1,039	2,220	506	703	552	33	1	1,795	15	87	102	4	1	5				
กรมพัฒนาที่ดิน	1,437	175	75	426	292	298	371	23		984		23	23	3	1	4				
กรมวิชาการเกษตร	1,982	228	278	546	450	501	447	17	1	1,416		19	19	1		1				
กรมส่งเสริมการเกษตร	8,466	439	877	1,458	2,745	2,948	1,213	5		6,911	11	81	92	4	1	5				
กรมส่งเสริมสหกรณ์	2,881	27	198	433	859	1,168	338	7		2,372	13	60	73	3		3				
สำนักงานการปฏิรูปที่ดินเพื่อเกษตรกรรม	1,762	232	316	621	380	496	170	3		1,049	38	50	88	3	1	4				
สำนักงานมาตรฐานสินค้าเกษตรและอาหารแห่งชาติ	184	14	3	17	53	68	34	3		158	2	4	6	2	1	3				
สำนักงานเศรษฐกิจการเกษตร	573	82	68	153	124	109	165	7		405	1	10	11	3	1	4				
กรมการข้าว	920	91	156	255	255	239	159	2		655	1	6	7	2	1	3				
กรมหม่อนไหม	340	35	40	76	114	83	56	1		254		7	7	2	1	3				
กรมฝนหลวงและการบินเกษตร	220	50	39	97	73	23	19	1		116		4	4	2	1	3				
กระทรวงคมนาคม	13,515	1,820	5,910	1,018	1,742	1,769	736	103	7	4,357	232	144	376	19	15	34				
สำนักงานรัฐมนตรี	19	2	2	4	4	7	4			15										
สำนักงานปลัดกระทรวงคมนาคม	326	25	40	69	83	105	44	2		234	5	7	12	2	9	11				
กรมเจ้าท่า	1,096	129	340	480	242	286	65	2		595	3	14	17	3	1	4				

(หน่วย : คน)

จำนวนข้าราชการพลเรือนสามัญ จำแนกตามส่วนราชการ ประเภทตำแหน่ง และระดับตำแหน่ง ปีงบประมาณ พ.ศ. 2563 (ต่อ)

ส่วนราชการ	รวม	ทั่วไป			วิชาการ						บริหาร							
		ป่ง.	ชง.	อว.	พพ.	รวม	ป.ก.	ช.ก.	ช.พ.	ช.ช.	ทว.	รวม	อ.ต.	อ.ส.	รวม	ป.ต.	ป.ส.	รวม
กรมการขนส่งทางบก	3,758	643	2,079	214		2,936	260	363	107	3		733	31	54	85	3	1	4
กรมท่าอากาศยาน	389	38	115	17		170	67	100	20	2		189	22	5	27			3
กรมทางหลวง	6,061	761	2,546	662		3,969	822	642	406	77	4	1,951	98	38	136	4	1	5
กรมทางหลวงชนบท	1,628	215	774	109		1,098	173	181	65	14	2	435	71	21	92	2	1	3
สำนักงานนโยบายและแผนการขนส่งและจราจร	182	6	14	1		21	55	70	22	3	1	151	2	5	7	2	1	3
กรมการขนส่งทางราง	56	1				1	36	15	3			54						1
กระทรวงดิจิทัลเพื่อเศรษฐกิจและสังคม	2,106	277	532	158		967	407	369	229	13		1,018	56	51	107	6	8	14
สำนักงานรัฐมนตรี	11		1			1	6	1	2			9		1	1			
สำนักงานปลัดกระทรวงดิจิทัลเพื่อเศรษฐกิจและสังคม	194	11	17			28	43	70	37	5		155		6	6			5
กรมอุตุนิยมวิทยา	1,033	142	415	104		661	216	85	50	3		354	6	8	14	3	1	4
สำนักงานคณะกรรมการดิจิทัลเพื่อเศรษฐกิจและสังคมแห่งชาติ	111	3	4			7	32	48	15			95	3	4	7	1	1	2
สำนักงานสถิติแห่งชาติ	757	121	95	54		270	110	165	125	5		405	47	32	79	2	1	3
กระทรวงทรัพยากรธรรมชาติและสิ่งแวดล้อม	9,831	469	2,657	737		3,863	1,914	2,482	1,273	27	1	5,697	25	203	228	23	20	43
สำนักงานรัฐมนตรี	17						5	8	3			16		1	1			
สำนักงานปลัดกระทรวงทรัพยากรธรรมชาติและสิ่งแวดล้อม	1,737	128	328	185		641	339	403	239	5		986	2	96	98	1	11	12
กรมควบคุมพิษ	274	5	17			22	62	109	66	3		240	3	5	8	3	1	4
กรมทรัพยากรทางทะเลและชายฝั่ง	375	17	108	14		139	86	65	76	2		229	2	3	5	1	1	2
กรมทรัพยากรธรณี	343	12	54	3		69	78	113	65	1		257	11	3	14	2	1	3
กรมทรัพยากรน้ำ	1,093	65	297	50		412	141	374	139	1		655	2	20	22	3	1	4
กรมทรัพยากรน้ำบาดาล	441	38	101	30		169	107	109	39	1		256		13	13	2	1	3
กรมส่งเสริมคุณภาพสิ่งแวดล้อม	186	6	11	2		19	42	69	45	3		159		5	5	2	1	3

(หน่วย : คน)

จำนวนข้าราชการพลเรือนสามัญ จำแนกตามส่วนราชการ ประเภทตำแหน่ง และระดับตำแหน่ง ปีงบประมาณ พ.ศ. 2563 (ต่อ)

ส่วนราชการ	รวม			ทั่วไป				วิชาการ						อำนาจการ			บริหาร	
	ปง.	ชง.	อว.	ทพ.	รวม	ปก.	ชก.	ชพ.	ชช.	ทว.	รวม	อต.	อส.	รวม	บด.	บส.	รวม	
กรมอุทยานแห่งชาติ สัตว์ป่า และพันธุ์พืช	3,402	141	1,124	323	1,588	634	751	388	6	1	1,780	1	29	30	3	1	4	
สำนักงานนโยบายและแผนทรัพยากรธรรมชาติและสิ่งแวดล้อม	278	3	12	3	18	72	105	68	1		246	4	6	10	3	1	4	
กรมป่าไม้	1,685	54	605	127	786	348	376	145	4		873		22	22	3	1	4	
กระทรวงพลังงาน	1,378	94	140	53	287	352	362	245	10		969	14	88	102	9	11	20	
สำนักงานรัฐมนตรี	7		1		1	2	1	2			5		1	1				
สำนักงานปลัดกระทรวงพลังงาน	505	45	90	23	158	107	122	38	5		272	14	54	68	7	7	7	
กรมเชื้อเพลิงธรรมชาติ	196	5	14		19	86	45	35	1		167	7	7	7	2	1	3	
กรมธุรกิจพลังงาน	191	4	5		9	63	57	49	1		170	9	9	9	2	1	3	
กรมพัฒนาพลังงานทดแทนและอนุรักษ์พลังงาน	390	40	29	30	99	81	93	99	3		276	11	11	11	3	1	4	
สำนักงานนโยบายและแผนพลังงาน	89		1		1	13	44	22			79	6	6	6	2	1	3	
กระทรวงพาณิชย์	3,612	277	331	28	636	837	1,217	660	31	2	2,747	67	128	195	19	15	34	
สำนักงานรัฐมนตรี	15		3		3	5	3	3			11		1	1				
สำนักงานปลัดกระทรวงพาณิชย์	1,155	76	124		200	252	365	235	2	2	856	11	76	87	3	9	12	
กรมการค้าต่างประเทศ	544	59	79	5	143	101	198	79	6		384	7	6	13	3	1	4	
กรมการค้าภายใน	485	71	38	22	131	103	147	90	3		343	1	8	9	2		2	
กรมเจรจาการค้าระหว่างประเทศ	229	22	12		34	68	60	49	8		185	1	5	6	3	1	4	
กรมทรัพย์สินทางปัญญา	328	6	8	1	15	155	98	45	2		300	4	6	10	2	1	3	
กรมพัฒนาธุรกิจการค้า	381	24	43		67	50	189	56	5		300	4	6	10	3	1	4	
กรมส่งเสริมการค้าระหว่างประเทศ	350	16	15		31	75	103	79	5		262	35	19	54	2	1	3	
สำนักงานนโยบายและยุทธศาสตร์การค้า	125	3	9		12	28	54	24			106	4	1	5	1	1	2	

(หน่วย : คน)

จำนวนข้าราชการพลเรือนสามัญ จำแนกตามส่วนราชการ ประเภทตำแหน่ง และระดับตำแหน่ง ปีงบประมาณ พ.ศ. 2563 (ต่อ)

ส่วนราชการ	รวม			ทั่วไป						วิชาการ						อำนาจการ			บริหาร		
	ป.ง.	ช.ง.	อ.ว.	ท.พ.	รวม	ป.ก.	ช.ก.	ช.พ.	ช.ช.	ท.ว.	รวม	อ.ต.	อ.ส.	รวม	บ.ต.	บ.ส.	รวม				
กระทรวงมหาดไทย	3,984	9,083	689		13,756	6,733	13,991	3,932	55	4	24,715	521	1,150	1,671	186	99	285				
สำนักงานรัฐมนตรี	14	5			5	4	3	2			9										
สำนักงานปลัดกระทรวงมหาดไทย	2,732	55	387	26	468	600	815	516	12	2	1,945	4	56	60	166	93	259				
กรมการปกครอง	13,509	1,055	2,645	19	3,719	2,505	4,948	1,522	6		8,981	139	665	804	4	1	5				
กรมการพัฒนาชุมชน	6,562	266	429		695	1,473	3,538	754	2		5,767	2	94	96	3	1	4				
กรมที่ดิน	10,855	2,083	4,388	389	6,860	1,141	2,104	309	4	2	3,560	332	98	430	4	1	5				
กรมป้องกันและบรรเทาสาธารณภัย	1,942	119	364	120	603	178	795	248	14		1,235	26	74	100	3	1	4				
กรมโยธาธิการและผังเมือง	1,784	182	409	135	726	306	393	251	13		963	13	78	91	3	1	4				
กรมส่งเสริมการปกครองท้องถิ่น	3,029	224	456		680	526	1,395	330	4		2,255	5	85	90	3	1	4				
กระทรวงยุติธรรม	18,567	3,376	5,034	188	8,598	2,417	5,948	1,012	53	3	9,433	236	259	495	25	16	41				
สำนักงานรัฐมนตรี	9	3	1		4	1	1	2			4			1							
สำนักงานปลัดกระทรวงยุติธรรม	414	14	28	6	48	116	162	44	4	2	328	24	4	28	2	8	10				
กรมคุมประพฤติ	1,252	54	173	27	254	202	615	105	1		923	38	34	72	2	1	3				
กรมคุ้มครองสิทธิและเสรีภาพ	154	5	4	2	11	59	52	20	3		134	3	3	6	2	1	3				
กรมบังคับคดี	1,032	121	204		325	179	383	52	2		616	63	24	87	3	1	4				
กรมพินิจและคุ้มครองเด็กและเยาวชน	1,453	52	108	4	164	272	842	71	1		1,186	79	20	99	3	1	4				
กรมราชทัณฑ์	12,025	3,062	4,412	138	7,612	1,221	2,755	270	3		4,249	18	141	159	4	1	5				
กรมสอบสวนคดีพิเศษ	1,014	33	28	9	70	90	510	300	20		920	6	13	19	4	1	5				
สำนักงานกึ่งการยุติธรรม	77	3	3		6	19	30	11	3		63	2	3	5	2	1	3				
สถาบันนิติวิทยาศาสตร์	190		6		6	49	104	23	1		177	3	2	5	1	1	2				
สำนักงานคณะกรรมการป้องกันและปราบปรามยาเสพติด	947	29	67	2	98	209	494	114	15	1	833		14	14	2		2				

(หน่วย : คน)

จำนวนข้าราชการพลเรือนสามัญ จำแนกตามส่วนราชการ ประเภทตำแหน่ง และระดับตำแหน่ง ปีงบประมาณ พ.ศ. 2563 (ต่อ)

ส่วนราชการ	รวม			ทั่วไป						วิชาการ						อำนาจการ			บริหาร	
	รวม	ป.ง.	ช.ง.	อ.ว.	ท.พ.	รวม	ป.ก.	ช.ก.	ท.พ.	ช.ช.	ท.ว.	รวม	อ.ต.	อ.ส.	รวม	บ.ต.	บ.ส.	รวม		
กระทรวงแรงงาน	5,919	235	796	26		1,057	1,159	2,814	472	16		4,461	156	220	376	11	14	25		
สำนักงานรัฐมนตรี	14		2			2	3	5	3			11		1	1					
สำนักงานปลัดกระทรวงแรงงาน	628	29	65			94	131	263	39	4		437	36	49	85	2	10	12		
กรมการจัดหางาน	1,026	50	172	1		223	129	550	40	1		720	37	43	80	2	1	3		
กรมพัฒนาฝีมือแรงงาน	1,157	42	155	15		212	202	516	194	2		914	8	20	28	2	1	3		
กรมสวัสดิการและคุ้มครองแรงงาน	1,287	56	129	5		190	365	511	118	6		1,000	38	55	93	3	1	4		
สำนักงานประกันสังคม	1,807	58	273	5		336	329	969	78	3		1,379	37	52	89	2	1	3		
กระทรวงวัฒนธรรม	3,532	216	460	141	3	820	879	1,299	382	18	2	2,580	11	100	111	9	12	21		
สำนักงานรัฐมนตรี	6		1			1	2	2	1			5								
สำนักงานปลัดกระทรวงวัฒนธรรม	1,772	1	4			5	565	884	223	4		1,676	3	77	80	2	9	11		
กรมการศาสนา	79	3	4			7	25	19	21	1		66	1	3	4	1	1	2		
กรมศิลปากร	1,354	199	405	137	3	744	229	257	90	10	2	588	2	17	19	3	3	3		
กรมส่งเสริมวัฒนธรรม	268	13	44	4		61	44	111	42	2		199	2	3	5	2	1	3		
สำนักงานศิลปวัฒนธรรมร่วมสมัย	53		2			2	14	26	5	1		46	3		3	1	1	2		
กระทรวงศึกษาธิการ	2,910	169	289	45		503	833	781	695	23	1	2,333		28	28	24	22	46		
สำนักงานรัฐมนตรี	23	1	2			3	8	8	3			19		1	1					
สำนักงานปลัดกระทรวงศึกษาธิการ	1,545	86	157	23		266	384	436	404	13		1,237		8	8	20	14	34		
สำนักงานเลขาธิการสภาการศึกษา	178	12	8			20	61	46	43	1		151		5	5	1	1	2		
สำนักงานคณะกรรมการการศึกษาขั้นพื้นฐาน	818	49	84	12		145	294	175	185	6	1	661		7	7	2	3	5		
สำนักงานคณะกรรมการการอาชีวศึกษา	346	21	38	10		69	86	116	60	3		265		7	7	1	4	5		

(หน่วย : คน)

จำนวนข้าราชการพลเรือนสามัญ จำแนกตามส่วนราชการ ประเภทตำแหน่ง และระดับตำแหน่ง ปีงบประมาณ พ.ศ. 2563 (ต่อ)

ส่วนราชการ	รวม	ทั่วไป						วิชาการ						อำนาจการ			บริหาร	
		ปง.	ชง.	อว.	ทพ.	รวม	ปก.	ชก.	ชพ.	ชช.	ทว.	รวม	อด.	อส.	รวม	บด.	บส.	รวม
กระทรวงสาธารณสุข	237,633	9,559	22,742	1,309		33,610	72,858	116,327	11,929	2,419	100	203,633	28	312	340	25	25	50
สำนักงานรัฐมนตรี	23		8			8	3	8	3			14		1	1			
สำนักงานปลัดกระทรวงสาธารณสุข	216,724	8,885	21,008	1,207		31,100	65,221	108,648	9,578	1,924	41	185,412	3	191	194	1	17	18
กรมการแพทย์	9,517	249	588	18		855	3,727	3,509	1,048	305	36	8,625	3	29	32	4	1	5
กรมควบคุมโรค	3,069	108	339	28		475	1,169	989	343	54	11	2,566	1	22	23	4	1	5
กรมการแพทย์แผนไทยและการแพทย์ทางเลือก	230	12	3			15	102	76	28	1		207	3	3	6	1	1	2
กรมวิทยาศาสตร์การแพทย์	1,384	38	80			118	673	381	172	16	4	1,246		17	17	2	1	3
กรมสนับสนุนบริการสุขภาพ	818	136	222	36		394	173	152	84	5		414		6	6	3	1	4
กรมสุขภาพจิต	3,325	65	277	8		350	1,084	1,461	330	62	7	2,944	14	13	27	3	1	4
กรมอนามัย	1,824	39	173	6		218	462	844	226	46	1	1,579	2	20	22	4	1	5
สำนักงานคณะกรรมการอาหารและยา	719	27	44	6		77	244	259	117	6		626	2	10	12	3	1	4
กระทรวงอุตสาหกรรม	2,994	186	431	35		652	755	858	524	23		2,160	8	143	151	14	17	31
สำนักงานรัฐมนตรี	25	2	4			6	5	8	5			18		1	1			
สำนักงานปลัดกระทรวงอุตสาหกรรม	979	78	212	9		299	185	275	123	3		586	3	79	82	1	11	12
กรมโรงงานอุตสาหกรรม	510	19	52	4		75	121	153	136	6		416		15	15	3	1	4
กรมส่งเสริมอุตสาหกรรม	531	17	62	16		95	171	130	104	6		411		21	21	3	1	4
กรมอุตสาหกรรมพื้นฐานและการเหมืองแร่	355	42	57	4		103	98	88	52	2		240	1	8	9	2	1	3
สำนักงานคณะกรรมการอ้อยและน้ำตาลทราย	87	7	9			16	31	18	11	1		61	4	3	7	2	1	3
สำนักงานมาตรฐานผลิตภัณฑ์อุตสาหกรรม	388	18	28	2		48	118	146	61	3		328		9	9	2	1	3
สำนักงานเศรษฐกิจอุตสาหกรรม	119	3	7			10	26	40	32	2		100		7	7	1	1	2

(หน่วย : คน)

จำนวนข้าราชการพลเรือนสามัญ จำแนกตามส่วนราชการ ประเภทตำแหน่ง และระดับตำแหน่ง ปีงบประมาณ พ.ศ. 2563 (ต่อ)

ส่วนราชการ	รวม					ทั่วไป					วิชาการ					อำนาจการ			บริหาร	
	ปง.	ชง.	อว.	ทพ.	รวม	ป.ก.	ช.ก.	ช.พ.	ช.ท.	ทว.	รวม	อ.ต.	อ.ส.	รวม	ป.ต.	ป.ส.	รวม			
ส่วนราชการไม่สังกัดสำนักนายกรัฐมนตรี กระทรวงหรือทบวง	42	148	4		194	573	1,058	221	3		1,855	26	70	96	5	8	13			
สำนักงานพระพุทธศาสนาแห่งชาติ	24	83	3		110	219	394	84			697	15	45	60	1	1	2			
สำนักงานคณะกรรมการพิเศษเพื่อประสานงานโครงการอันเนื่องมาจากพระราชดำริ	10	37			47	61	52	44	1		158	1	2	3	2	1	3			
สำนักงานราชบัณฑิตยสภา	4	14			18	16	23				39	4		4	1	1	2			
สำนักงานป้องกันและปราบปรามการฟอกเงิน	1	3			4	146	298	47	2		493			11	11	2	3			
สำนักงานคณะกรรมการป้องกันและปราบปรามการทุจริตในภาครัฐ	3	11	1		15	131	291	46			468	6	12	18		3	3			
รวม	421,228	27,524	7,439	3	97,612	107,326	174,028	31,490	3,257	188	316,289	2,007	4,263	6,270	563	494	1,057			

(หน่วย : คน)

จำนวนข้าราชการพลเรือนสามัญ จำแนกตามส่วนราชการ ช่วงอายุ เพศ และระดับการศึกษา ปีงบประมาณ พ.ศ. 2563

ส่วนราชการ	รวม	ช่วงอายุ (ปี)										เพศ			ระดับการศึกษา				
		อายุเฉลี่ย										ชาย	หญิง	%หญิง	ต่ำกว่า ป.ตรี	ป.ตรี	ป.โท	ป.เอก	%ป.ตรี ขึ้นไป
		<21	21-25	26-30	31-35	36-40	41-45	46-50	51-55	56-60	>60								
สำนักงานกฤษฎีกา	6,880	126	634	900	1,111	1,035	1,010	990	1,054	20	43.67	2,761	4,119	59.87	918	3,040	2,810	112	86.66
สำนักงานปลัดสำนักนายกรัฐมนตรี	398	2	16	55	66	53	46	58	97	5	46.06	140	258	64.82	32	190	170	6	91.96
กรมประชาสัมพันธ์	1,893	19	85	215	300	270	333	358	313	45.44	1,001	892	47.12	375	1,053	457	8	80.19	
สำนักงานคณะกรรมการคุ้มครองผู้บริโภค	140										63	77	55.00		68	67	5	100.00	
สำนักเลขาธิการนายกรัฐมนตรี	295	1	27	29	45	49	38	52	52	2	45.07	93	202	68.47	88	144	63	70.17	
สำนักเลขาธิการคณะรัฐมนตรี	277	12	41	26	28	40	34	43	53	43.45	88	189	68.23	48	143	85	1	82.67	
สำนักข่าวกรองแห่งชาติ	792	14	82	100	97	133	133	111	122	43.75	397	395	49.87	153	470	169		80.68	
สำนักงบประมาณ	804	21	106	109	114	81	100	110	163	43.47	233	571	71.02	33	219	542	10	95.90	
สำนักงานสภาพัฒนาการคลังแห่งชาติ	157	6	54	26	19	14	12	13	11	2	37.55	69	88	56.05	3	75	77	2	98.09
สำนักงานคณะกรรมการกฤษฎีกา	352	2	18	28	85	79	78	35	27	43.30	124	228	64.77	51	132	157	12	85.51	
สำนักงานคณะกรรมการข้าราชการพลเรือน	542	13	48	100	109	88	58	63	57	6	41.86	130	412	76.01	92	142	297	11	83.03
สำนักงานสภาพัฒนาการเศรษฐกิจและสังคมแห่งชาติ	510	25	80	76	69	60	70	67	63	41.26	184	326	63.92	21	171	290	28	95.88	
สำนักงานคณะกรรมการพัฒนาการเศรษฐกิจและสังคมแห่งชาติ	216	2	17	40	55	35	28	14	24	1	41.54	50	166	76.85	11	47	145	13	94.91
สำนักงานคณะกรรมการส่งเสริมการลงทุน	287	3	23	47	54	49	30	36	43	2	43.33	83	204	71.08	8	73	201	5	97.21
สำนักงานทรัพยากรน้ำแห่งชาติ	200	5	24	28	29	46	25	20	22	1	41.99	102	98	49.00	3	106	82	9	98.50
สำนักงานขับเคลื่อนการปฏิรูปประเทศ ยุทธศาสตร์ชาติและการสร้างความสามัคคีปรองดอง	17	1	2	2	4	4	3	1			38.59	4	13	76.47	7	8	2	100.00	

(หน่วย : คน)

จำนวนข้าราชการพลเรือนสามัญ จำแนกตามส่วนราชการ ช่วงอายุ เพศ และระดับการศึกษา ปีงบประมาณ พ.ศ. 2563 (ต่อ)

ส่วนราชการ	รวม	ช่วงอายุ(ปี)										เพศ				ระดับการศึกษา					
		<21	21-25	26-30	31-35	36-40	41-45	46-50	51-55	56-60	>60	อายุเฉลี่ย		ชาย	หญิง	%หญิง	ต่ำกว่าป.ตรี	ป.ตรี	ป.โท	ป.เอก	%ป.ตรีขึ้นไป
												เฉลี่ย	>60								
กระทรวงการคลัง	29,666	545	1,922	3,026	3,914	5,787	4,719	4,757	4,773	223	44.99	7,652	22,014	74.21	8,244	17,253	4,087	82	72.21		
สำนักงานรัฐมนตรี	9				2	2	3		2		46.67	1	8	88.89		5	4		100.00		
สำนักงานปลัดกระทรวงการคลัง	209	10	13	25	33	31	32	29	36		44.01	63	146	69.86	14	101	88	6	93.30		
กรมธนารักษ์	1,397	20	72	181	307	289	175	164	169	20	43.47	540	857	61.35	22	1,146	229		98.43		
กรมบัญชีกลาง	1,897	8	102	259	411	309	191	263	323	31	44.52	292	1,605	84.61	184	1,286	425	2	90.30		
กรมศุลกากร	4,373	24	414	753	834	591	298	554	905		43.53	2,037	2,336	53.42	1,422	1,274	1,653	24	67.48		
กรมสรรพสามิต	3,114	35	172	319	488	452	355	577	716		46.09	1,339	1,775	57.00	466	1,751	886	11	85.04		
กรมสรรพากร	18,071	421	1,031	1,355	1,738	4,014	3,612	3,128	2,600	172	45.57	3,181	14,890	82.40	6,129	11,538	398	6	66.08		
สำนักงานคณะกรรมการนโยบายรัฐวิสาหกิจ	158	4	20	46	33	32	12	6	5		37.70	52	106	67.09		39	114	5	100.00		
สำนักงานบริหารหนี้สาธารณะ	159	9	36	29	24	30	11	11	9		37.81	48	111	69.81	2	65	88	4	98.74		
สำนักงานเศรษฐกิจการคลัง	279	14	62	59	44	37	30	25	8		37.76	99	180	64.52	5	48	202	24	98.21		
กระทรวงการต่างประเทศ	1,522	36	182	252	248	195	175	211	223		42.49	582	940	61.76	120	452	846	104	92.12		
สำนักงานรัฐมนตรี	7				2	2	1	2			45.43	2	5	71.43	1	1	5		85.71		
สำนักงานปลัดกระทรวงการต่างประเทศ	967	12	107	158	166	123	100	129	172		43.26	372	595	61.53	82	298	525	62	91.52		
กรมการกงสุล	85	1	11	11	13	9	13	16	11		43.13	40	45	52.94	11	33	39	2	87.06		
กรมพิธีการทูต	34	1	9	6	4	2	4	6	2		39.29	18	16	47.06	3	13	16	2	91.18		
กรมยุโรป	34	2	5	5	5	7	3	6	1		40.21	10	24	70.59	3	6	23	2	91.18		
กรมเศรษฐกิจระหว่างประเทศ	44	3	7	7	8	7	6	5	1		38.80	18	26	59.09	1	12	27	4	97.73		
กรมสนธิสัญญาและกฎหมาย	46	2	7	10	8	7	4	5	3		39.33	15	31	67.39	4	15	21	6	91.30		
กรมสารนิเทศ	39	3	4	8	8	3	6	5	2		39.62	17	22	56.41	4	7	25	3	89.74		
กรมองค์การระหว่างประเทศ	42	2	6	8	8	9	5	7	4	1	39.14	13	29	69.05	1	6	31	4	97.62		

(หน่วย : คน)

จำนวนข้าราชการพลเรือนสามัญ จำแนกตามส่วนราชการ ช่วงอายุ เพศ และระดับการศึกษา ปีงบประมาณ พ.ศ. 2563 (ต่อ)

ส่วนราชการ	รวม	ช่วงอายุ(ปี)										อายุเฉลี่ย	เพศ			ระดับการศึกษา				
		ช่วงอายุ(ปี)											ชาย	%หญิง	ต่ำกว่าป.ตรี	ป.ตรี	ป.โท	ป.เอก	%ป.ตรีขึ้นไป	
		<21	21-25	26-30	31-35	36-40	41-45	46-50	51-55	56-60	>60									
กรมอเมริกาและแปซิฟิกใต้	33		2	6	9	1	6	3	5	1		38.45	11	22	66.67	2	7	21	3	93.94
กรมอาเซียน	44		1	7	5	7	8	8	6	2		41.18	17	27	61.36	3	7	28	6	93.18
กรมเอเชียตะวันออก	44		4	6	10	9	5	4	5	1		37.80	22	22	50.00	2	8	28	6	95.45
กรมเอเชียใต้ ตะวันออกกลางและแอฟริกา	38		2	7	9	4	4	5	2	5		39.34	18	20	52.63	1	11	24	2	97.37
กรมความร่วมมือระหว่างประเทศ	65		1		6	4	7	11	15	21		49.31	9	56	86.15	2	28	33	2	96.92
กระทรวงการท่องเที่ยวและกีฬา	700		6	53	119	130	126	88	89	88	1	42.90	281	419	59.86	43	358	281	18	93.86
สำนักงานรัฐมนตรี	10			2	3	1	1	1	1	1		39.30	6	4	40.00	1	9			90.00
สำนักงานปลัดกระทรวงการท่องเที่ยวและกีฬา	368		2	15	57	66	72	49	54	52	1	44.18	159	209	56.79	15	212	134	7	95.92
กรมพลศึกษา	175		4	19	27	37	28	22	18	20		41.78	77	98	56.00	18	82	65	10	89.71
กรมการท่องเที่ยว	147			17	32	26	25	16	16	15		41.29	39	108	73.47	9	55	82	1	93.88
กระทรวงการพัฒนาสังคมและความมั่นคงของมนุษย์	3,044		32	292	494	587	464	406	406	362	1	42.56	628	2,416	79.37	295	1,527	1,201	21	90.31
สำนักงานรัฐมนตรี	13				1	3	3	2	2	2		45.69	2	11	84.62	1	6	6		92.31
สำนักงานปลัดกระทรวงการพัฒนาสังคมและความมั่นคงของมนุษย์	1,270		16	131	189	230	177	189	177	161		42.87	262	1,008	79.37	53	665	541	11	95.83
กรมพัฒนาสังคมและสวัสดิการ	676		9	75	112	134	100	71	93	82		42.14	176	500	73.96	121	338	213	4	82.10
กรมกิจการสตรีและสถาบันครอบครัว	269			20	49	65	55	24	27	29		41.73	49	220	81.78	18	132	117	2	93.31
กรมกิจการเด็กและเยาวชน	440		3	35	76	70	63	74	64	55		43.41	74	366	83.18	69	199	169	3	84.32
กรมกิจการผู้สูงอายุ	138			11	18	34	26	17	15	16	1	42.96	16	122	88.41	10	62	65	1	92.75
กรมส่งเสริมและพัฒนาคุณภาพชีวิตคนพิการ	238		4	20	49	51	40	29	28	17		41.10	49	189	79.41	23	125	90		90.34

(หน่วย : คน)

จำนวนข้าราชการพลเรือนสามัญ จำแนกตามส่วนราชการ ช่วงอายุ เพศ และระดับการศึกษา ปีงบประมาณ พ.ศ. 2563 (ต่อ)

ส่วนราชการ	ช่วงอายุ(ปี)										เพศ			ระดับการศึกษา					
	รวม										ชาย	%หญิง	ต่ำกว่า ป.ตรี	ป.ตรี	ป.โท	ป.เอก	%ป.ตรีขึ้นไป		
	<21	21-25	26-30	31-35	36-40	41-45	46-50	51-55	56-60	>60								อายุเฉลี่ย	
กระทรวงการอุดมศึกษา วิทยาศาสตร์ วิจัยและนวัตกรรม	1,168	4	67	168	235	211	192	130	149	12	43.63	368	800	68.49	102	399	568	99	91.27
สำนักงานรัฐมนตรี	12				5	2	2		3		45.17	4	8	66.67	1	1	10		91.67
สำนักงานเลขาธิการกระทรวงการอุดมศึกษา วิทยาศาสตร์ วิจัยและนวัตกรรม	496	2	28	86	116	83	72	56	53		42.54	124	372	75.00	22	128	314	32	95.56
กรมวิทยาศาสตร์บริการ	282		8	43	49	49	59	25	42	7	44.82	103	179	63.48	22	110	113	37	92.20
สำนักงานปรมาณูเพื่อสันติ	211	2	24	22	39	46	39	22	17		42.29	98	113	53.55	24	97	66	24	88.63
สำนักงานการวิจัยแห่งชาติ	167		7	17	26	31	20	27	34	5	46.44	39	128	76.65	33	63	65	6	80.24
กระทรวงเกษตรและสหกรณ์	33,666	343	2,525	4,751	6,683	5,244	3,972	4,034	5,732	382	43.91	15,895	17,771	52.79	4,923	19,787	8,526	430	85.38
สำนักงานรัฐมนตรี	13			2	6	1	3	1			41.00	5	8	61.54	1	7	5		92.31
สำนักงานปลัดกระทรวงเกษตรและสหกรณ์	1,073	5	41	128	225	259	161	135	119		43.85	305	768	71.58	77	529	456	11	92.82
กรมชลประทาน	5,715	55	534	894	849	822	780	832	949		43.73	3,963	1,752	30.66	1,093	3,364	1,225	33	80.87
กรมตรวจบัญชีสหกรณ์	1,082	26	97	127	201	166	168	152	144	1	43.28	114	968	89.46	13	747	320	2	98.80
กรมประมง	2,896	24	195	354	528	456	529	406	373	31	44.17	1,419	1,477	51.00	555	1,720	543	78	80.84
กรมปศุสัตว์	4,122	18	222	463	579	465	577	685	1,040	73	46.88	2,688	1,434	34.79	1,099	2,823	187	13	73.34
กรมพัฒนาที่ดิน	1,437	16	84	170	298	303	158	165	227	16	44.01	662	775	53.93	156	659	586	36	89.14
กรมวิชาการเกษตร	1,982	13	101	242	463	407	241	225	290		43.70	711	1,271	64.13	316	558	964	144	84.06
กรมส่งเสริมการเกษตร	8,466	42	699	1,407	2,173	1,226	522	648	1,538	211	43.15	3,293	5,173	61.10	781	5,873	1,784	28	90.77
กรมส่งเสริมสหกรณ์	2,881	72	190	378	514	478	402	415	432		43.81	1,157	1,724	59.84	170	1,473	1,230	8	94.10
สำนักงานการปฏิรูปที่ดินเพื่อเกษตรกรรม	1,762	41	135	272	341	279	202	193	276	23	43.21	765	997	56.58	376	1,050	324	12	78.66
สำนักงานมาตรฐานสินค้าเกษตร และอาหารแห่งชาติ	184	3	12	36	53	47	16	6	9	2	40.14	50	134	72.83	10	67	96	11	94.57

(หน่วย : คน)

จำนวนข้าราชการพลเรือนสามัญ จำแนกตามส่วนราชการ ช่วงอายุ เพศ และระดับการศึกษา ปีงบประมาณ พ.ศ. 2563 (ต่อ)

ส่วนราชการ	รวม	ช่วงอายุ(ปี)										อายุเฉลี่ย	เพศ			ระดับการศึกษา				
		<21	21-25	26-30	31-35	36-40	41-45	46-50	51-55	56-60	>60		ชาย	หญิง	%หญิง	ต่ำกว่าป.ตรี	ป.ตรี	ป.โท	ป.เอก	%ป.ตรีขึ้นไป
สำนักงานเศรษฐกิจการเกษตร	573		12	93	70	102	107	73	42	74		41.45	174	399	69.63	60	222	274	17	89.53
กรมการข้าว	920		6	64	120	122	122	74	90	197	23	44.40	378	542	58.91	99	423	372	26	89.24
กรมหม่อนไหม	340		1	28	46	81	81	39	21	43		42.32	94	246	72.35	23	170	138	9	93.24
กรมฝนหลวงและการบินเกษตร	220		9	30	42	46	25	27	18	21	2	40.38	117	103	46.82	94	102	22	2	57.27
กระทรวงคมนาคม	13,515	131	796	1,355	2,015	2,021	1,534	2,909	2,670	84	46.03	7,917	5,598	41.42	3,520	7,380	2,522	93	73.95	
สำนักงานรัฐมนตรี	19			3	5	4	4	3			43.37	3	16	84.21	4	9	6		78.95	
สำนักงานปลัดกระทรวงคมนาคม	326	6	41	50	64	60	38	36	23	8	41.38	112	214	65.64	54	196	75	1	83.44	
กรมเจ้าท่า	1,096	19	70	157	165	179	184	149	173		44.17	741	355	32.39	222	624	248	2	79.74	
กรมการขนส่งทางบก	3,758	34	207	383	430	435	329	1,047	893		47.19	1,304	2,454	65.30	1,011	2,155	588	4	73.10	
กรมท่าอากาศยาน	389	6	35	52	58	74	59	46	59		43.46	195	194	49.87	87	237	64	1	77.63	
กรมทางหลวง	6,061	55	310	518	1,030	1,059	613	1,241	1,160	75	46.08	4,209	1,852	30.56	1,746	3,166	1,095	54	71.19	
กรมทางหลวงชนบท	1,628	10	108	139	212	167	279	372	341		46.75	1,263	365	22.42	385	933	293	17	76.35	
สำนักงานนโยบายและแผนการขนส่งและจราจร	182		12	40	37	35	22	14	21	1	42.03	59	123	67.58	10	36	125	11	94.51	
กรมการขนส่งทางราง	56	1	13	13	14	8	6	1			36.38	31	25	44.64	1	24	28	3	98.21	
กระทรวงดิจิทัลเพื่อเศรษฐกิจและสังคม	2,106	66	249	284	316	314	308	276	278	15	42.68	951	1,155	54.84	487	1,076	513	30	76.88	
สำนักงานรัฐมนตรี	11		2	1	2	3	1	2			41.55	4	7	63.64		7	4		100.00	
สำนักงานปลัดกระทรวงดิจิทัลเพื่อเศรษฐกิจและสังคม	194	3	15	25	50	47	20	18	16		41.65	71	123	63.40	13	76	96	9	93.30	
กรมอุตุนิยมวิทยา	1,033	52	150	137	123	108	154	148	146	15	42.52	595	438	42.40	340	547	136	10	67.09	
สำนักงานคณะกรรมการดิจิทัลเพื่อเศรษฐกิจและสังคมแห่งชาติ	111	1	4	19	25	34	15	10	3		41.36	41	70	63.06	4	43	57	7	96.40	
สำนักงานสถิติแห่งชาติ	757	10	78	102	116	122	118	100	111		43.39	240	517	68.30	130	403	220	4	82.83	

(หน่วย : คน)

จำนวนข้าราชการพลเรือนสามัญ จำแนกตามส่วนราชการ ช่วงอายุ เพศ และระดับการศึกษา ปีงบประมาณ พ.ศ. 2563 (ต่อ)

ส่วนราชการ	รวม	ช่วงอายุ(ปี)								อายุเฉลี่ย			เพศ			ระดับการศึกษา				
		<21	21-25	26-30	31-35	36-40	41-45	46-50	51-55	56-60	>60	ชาย	หญิง	% หญิง	ต่ำกว่า ป.ตรี	ป.ตรี	ป.โท	ป.เอก	% ป.ตรีขึ้นไป	
กระทรวงทรัพยากรธรรมชาติและสิ่งแวดล้อม	9,831	48	562	972	1,440	1,198	1,437	1,915	2,116	143	46.57	5,911	3,920	39.87	1,516	5,760	2,453	102	84.58	
สำนักงานรัฐมนตรี	17	1	2	2	5	3	1	2	1		39.82	9	8	47.06		15	2		100.00	
สำนักงานปลัดกระทรวงทรัพยากรธรรมชาติและสิ่งแวดล้อม	1,737	12	78	172	336	286	244	269	313	27	45.54	788	949	54.63	622	904	204	7	64.19	
กรมควบคุมพิษ	274	3	21	30	42	39	76	38	25		43.95	93	181	66.06	22	122	116	14	91.97	
กรมทรัพยากรทางทะเลและชายฝั่ง	375	2	24	28	59	48	71	74	64	5	46.13	219	156	41.60	38	225	107	5	89.87	
กรมทรัพยากรธรณี	343	1	23	64	67	66	41	30	48	3	42.97	142	201	58.60	68	218	49	8	80.17	
กรมทรัพยากรน้ำ	1,093	5	31	70	177	173	181	244	197	15	47.16	676	417	38.15	141	788	163	1	87.10	
กรมทรัพยากรน้ำบาดาล	441	10	44	71	70	63	48	54	74	7	43.32	225	216	48.98	169	238	34		61.68	
กรมส่งเสริมคุณภาพสิ่งแวดล้อม	186	1	17	18	36	27	23	29	32	3	44.66	65	121	65.05	12	107	60	7	93.55	
กรมอุทยานแห่งชาติสัตว์ป่าและพันธุ์พืช	3,402	11	200	351	372	288	430	737	932	81	47.90	2,412	990	29.10	365	1,852	1,142	43	89.27	
สำนักงานนโยบายและแผนทรัพยากรธรรมชาติและสิ่งแวดล้อม	278	1	11	37	74	43	46	31	33	2	43.45	74	204	73.38	8	85	177	8	97.12	
กรมป่าไม้	1,685	1	111	129	202	162	276	407	397		47.49	1,208	477	28.31	71	1,206	399	9	95.79	
กระทรวงพลังงาน	1,378	32	139	237	247	213	172	150	182	6	42.15	691	687	49.85	134	653	545	46	90.28	
สำนักงานรัฐมนตรี	7			1		3	3				44.14	2	5	71.43		2	4	1	100.00	
สำนักงานปลัดกระทรวงพลังงาน	505	14	49	67	104	79	57	71	64		42.40	287	218	43.17	60	256	179	10	88.12	
กรมเชื้อเพลิงธรรมชาติ	196	7	43	44	29	22	17	18	16		38.48	66	130	66.33	2	112	74	8	98.98	
กรมธุรกิจพลังงาน	191	5	18	41	32	28	26	17	24		41.43	84	107	56.02	7	94	85	5	96.34	
กรมพัฒนาพลังงานทดแทนและอนุรักษ์พลังงาน	390	6	25	69	60	62	61	33	69	5	43.82	228	162	41.54	64	170	141	15	83.59	
สำนักงานนโยบายและแผนพลังงาน	89		4	15	22	19	8	11	9	1	42.94	24	65	73.03	1	19	62	7	98.88	

(หน่วย : คน)

จำนวนข้าราชการพลเรือนสามัญ จำแนกตามส่วนราชการ ช่วงอายุ เพศ และระดับการศึกษา ปีงบประมาณ พ.ศ. 2563 (ต่อ)

ส่วนราชการ	รวม	ช่วงอายุ(ปี)										เพศ			ระดับการศึกษา				
		อายุเฉลี่ย										ชาย	หญิง	%หญิง	ต่ำกว่า ป.ตรี	ป.ตรี	ป.โท	ป.เอก	%ป.ตรีขึ้นไป
		<21	21-25	26-30	31-35	36-40	41-45	46-50	51-55	56-60	>60								
กระทรวงพาณิชย์	3,612	60	374	570	670	696	419	417	398	8	42.09	1,036	2,576	71.32	244	1,568	1,746	54	93.24
สำนักงานรัฐมนตรี	15		2		3				2		46.20	2	13	86.67		12	3		100.00
สำนักงานปลัดกระทรวงพาณิชย์	1,155	16	81	157	217	228	172	145	138	1	43.24	294	861	74.55	58	583	505	9	94.98
กรมการค้าต่างประเทศ	544	5	71	103	105	36	78	67	6	42.43	122	422	77.57	69	233	233	9	87.32	
กรมการค้าภายใน	485	14	52	90	106	91	45	37	50	40.69	210	275	56.70	40	263	180	2	91.75	
กรมตรวจการค้าระหว่างประเทศ	229	5	43	48	36	44	24	17	12	38.90	79	150	65.50	18	42	160	9	92.14	
กรมทรัพย์สินทางปัญญา	328	2	49	83	66	56	31	25	16	39.03	113	215	65.55	8	126	182	12	97.56	
กรมพัฒนาธุรกิจการค้า	381	8	27	50	51	82	44	64	55	44.02	94	287	75.33	34	187	157	3	91.08	
กรมส่งเสริมการค้าระหว่างประเทศ	350	9	35	49	61	70	47	34	45	42.39	99	251	71.71	12	80	251	7	96.57	
สำนักงานนโยบายและยุทธศาสตร์การค้า	125	1	14	20	27	20	17	12	13	41.90	23	102	81.60	5	42	75	3	96.00	
กระทรวงมหาดไทย	40,427	411	2,638	4,750	6,540	5,915	5,936	6,820	7,034	383	19,749	20,678	51.15	6,221	21,404	12,665	137	84.61	
สำนักงานรัฐมนตรี	14		3	1	3	5	1		1	39.79	6	8	57.14	1	7	5	1	92.86	
สำนักงานปลัดกระทรวงมหาดไทย	2,732	16	234	342	474	395	386	340	545	44.50	1,419	1,313	48.06	170	1,205	1,329	28	93.78	
กรมการปกครอง	13,509	100	968	1,565	2,159	2,019	1,971	2,187	2,350	190	7,391	6,118	45.29	1,558	7,257	4,658	36	88.47	
กรมการพัฒนชุมชน	6,562	64	347	810	1,162	820	924	1,314	1,058	63	45.22	2,232	4,330	65.99	200	3,936	2,402	24	96.95
กรมที่ดิน	10,855	189	795	1,330	1,618	1,593	1,571	1,751	1,892	116	44.80	5,461	5,394	49.69	3,225	5,888	1,735	7	70.29
กรมป้องกันและบรรเทาสาธารณภัย	1,942	10	57	175	326	324	353	346	337	14	46.23	1,017	925	47.63	603	587	745	7	68.95
กรมโยธาธิการและผังเมือง	1,784	13	110	227	306	262	227	305	334	44.98	1,073	711	39.85	266	910	586	22	85.09	
กรมส่งเสริมการปกครองท้องถิ่น	3,029	19	124	300	492	497	503	577	517	45.75	1,150	1,879	62.03	198	1,614	1,205	12	93.46	
กระทรวงยุติธรรม	18,567	111	960	2,098	3,358	4,045	2,978	2,464	2,394	159	12,077	6,490	34.95	5,096	9,753	3,632	86	72.55	
สำนักงานรัฐมนตรี	9		1	2	2		2	1	1	42.67	2	7	77.78	3	2	4		66.67	
สำนักงานปลัดกระทรวงยุติธรรม	414		20	79	78	85	67	40	41	42.85	150	264	63.77	20	258	127	9	95.17	
กรมคุมประพฤติ	1,252		23	86	175	310	280	225	153	46.08	436	816	65.18	70	893	285	4	94.41	

(หน่วย : คน)

จำนวนข้าราชการพลเรือนสามัญ จำแนกตามส่วนราชการ ช่วงอายุ เพศ และระดับการศึกษา ปีงบประมาณ พ.ศ. 2563 (ต่อ)

ส่วนราชการ	รวม	ช่วงอายุ(ปี)										เพศ			ระดับการศึกษา				
		อายุเฉลี่ย										ชาย	หญิง	%หญิง	ต่ำกว่า ป.ตรี	ป.ตรี	ป.โท	ป.เอก	%ป.ตรี ขึ้นไป
		<21	21-25	26-30	31-35	36-40	41-45	46-50	51-55	56-60	>60								
กรมคุ้มครองสิทธิและเสรีภาพ	154	1	14	36	32	35	14	10	2	40.32	67	87	56.49	10	126	18		93.51	
กรมบังคับคดี	1,032	36	93	94	136	182	202	168	121	43.78	297	735	71.22	165	656	211		84.01	
กรมพินิจและคุ้มครองเด็กและเยาวชน	1,453	9	77	138	293	338	279	188	131	43.83	554	899	61.87	51	1,008	387	7	96.49	
กรมราชทัณฑ์	12,025	58	592	1,392	2,212	2,623	1,787	1,512	1,713	44.51	9,429	2,596	21.59	4,670	5,422	1,895	38	61.16	
กรมสอบสวนคดีพิเศษ	1,014	1	49	87	122	236	178	191	135	45.88	625	389	38.36	40	915	57	2	96.06	
สำนักงานกิจการยุติธรรม	77		4	18	25	12	10	3	4	40.26	13	64	83.12	6	34	35	2	92.21	
สถาบันนิติวิทยาศาสตร์	190		10	20	52	61	31	10	5	41.67	66	124	65.26	6	52	117	15	96.84	
สำนักงานคณะกรรมการป้องกันและปราบปรามยาเสพติด	947	6	77	146	231	163	128	116	80	42.08	438	509	53.75	55	387	496	9	94.19	
กระทรวงแรงงาน	5,919	19	272	602	816	926	1,111	1,205	947	46.01	1,688	4,231	71.48	395	3,742	1,763	19	93.33	
สำนักงานรัฐมนตรี	14		1	2	2	2	2	7		48.14	3	11	78.57		10	4		100.00	
สำนักงานปลัดกระทรวงแรงงาน	628	3	33	76	100	106	93	118	89	45.16	160	468	74.52	27	332	262	7	95.70	
กรมการจัดหางาน	1,026	2	23	83	125	145	143	288	217	47.93	289	737	71.83	49	638	338	1	95.22	
กรมพัฒนาฝีมือแรงงาน	1,157	5	57	100	138	182	314	204	157	45.84	493	664	57.39	50	667	433	7	95.68	
กรมสวัสดิการและคุ้มครองแรงงาน	1,287	4	109	177	202	172	195	204	213	44.53	401	886	68.84	190	1,075	22		85.24	
สำนักงานประกันสังคม	1,807	5	50	165	249	319	364	384	271	46.35	342	1,465	81.07	79	1,020	704	4	95.63	
กระทรวงวัฒนธรรม	3,532	30	235	493	582	526	570	491	541	44.51	1,387	2,145	60.73	269	2,157	1,076	30	92.38	
สำนักงานรัฐมนตรี	6		1	3	1	1	1			41.83	3	3	50.00	1	2	3		83.33	
สำนักงานปลัดกระทรวงวัฒนธรรม	1,772	24	118	214	265	235	315	272	293	45.09	606	1,166	65.80	3	1,131	623	15	99.83	
กรมการศาสนา	79	2	11	14	17	10	9	8	7	41.01	35	44	55.70	3	41	34	1	96.20	
กรมศิลปากร	1,354	2	95	226	230	220	189	171	197	43.96	628	726	53.62	234	862	249	9	82.72	
กรมส่งเสริมวัฒนธรรม	268	2	7	28	59	45	50	38	36	44.92	103	165	61.57	28	106	130	4	89.55	
สำนักงานศิลปวัฒนธรรมร่วมสมัย	53		4	10	8	16	6	2	7	42.32	12	41	77.36		15	37	1	100.00	

(หน่วย : คน)

จำนวนข้าราชการพลเรือนสามัญ จำแนกตามส่วนราชการ ช่วงอายุ เพศ และระดับการศึกษา ปีงบประมาณ พ.ศ. 2563 (ต่อ)

ส่วนราชการ	รวม	ช่วงอายุ(ปี)										เพศ		ระดับการศึกษา							
		ช่วงอายุ(ปี)										อายุเฉลี่ย		ชาย	หญิง	% หญิง	ต่ำกว่า ป.ตรี	ป.ตรี	ป.โท	ป.เอก	% ป.ตรี ขึ้นไป
		<21	21-25	26-30	31-35	36-40	41-45	46-50	51-55	56-60	>60	อายุเฉลี่ย	อายุเฉลี่ย								
กระทรวงศึกษาธิการ	2,910	32	229	434	496	385	358	428	537	11	44.22	833	2,077	71.37	248	2,280	332	50	91.48		
สำนักงานรัฐมนตรี	23		5	4	3	5		3	3		41.30	5	18	78.26	1	21	1		95.65		
สำนักงานปลัดกระทรวงศึกษาธิการ	1,545	12	108	219	284	206	191	235	285	5	44.46	477	1,068	69.13	157	1,286	93	9	89.84		
สำนักงานเลขาธิการสภาการศึกษา	178	9	18	25	42	24	22	16	22		41.19	42	136	76.40	8	59	89	22	95.51		
สำนักงานคณะกรรมการการศึกษาขั้นพื้นฐาน	818	11	80	133	121	88	93	123	169		44.13	202	616	75.31	46	746	18	8	94.38		
สำนักงานคณะกรรมการการอาชีวศึกษา	346		18	53	46	62	52	51	58	6	45.10	107	239	69.08	36	168	131	11	89.60		
กระทรวงสาธารณสุข	237,633	11,980	41,387	41,914	25,540	37,203	30,689	24,379	23,094	1,447	40.33	47,556	190,077	79.99	31,826	190,618	5,575	9,614	86.61		
สำนักงานรัฐมนตรี	23		7	6	2	4		4	4		46.74	5	18	78.26	4	17	2		82.61		
สำนักงานปลัดกระทรวงสาธารณสุข	216,724	11,336	38,321	38,133	22,637	34,242	28,054	22,239	20,469	1293	40.23	43,360	173,364	79.99	30,477	176,373	1,883	7,991	85.94		
กรมการแพทย์	9,517	496	1,575	1,807	1,182	1,337	1,217	805	1,025	73	40.27	1,528	7,989	83.94	716	7,215	571	1,015	92.48		
กรมควบคุมโรค	3,069	48	495	619	449	383	328	367	380		41.09	769	2,300	74.94	155	1,870	840	204	94.95		
กรมการแพทย์แผนไทยและการแพทย์ทางเลือก	230	3	45	49	36	27	25	25	19	1	40.20	50	180	78.26	8	141	72	9	96.52		
กรมวิทยาศาสตร์การแพทย์	1,384	37	218	228	253	177	203	146	122		40.67	308	1,076	77.75	44	870	390	80	96.82		
กรมสนับสนุนบริการสุขภาพ	818	8	85	116	101	87	116	143	147	15	44.79	482	336	41.08	174	447	188	9	78.73		
กรมสุขภาพจิต	3,325	44	410	542	441	448	473	380	552	35	43.18	612	2,713	81.59	134	2,200	818	173	95.97		
กรมอนามัย	1,824	7	164	283	270	374	198	198	303	27	43.82	298	1,526	83.66	84	1,125	514	101	95.39		
สำนักงานคณะกรรมการอาหารและยา	719	1	74	137	164	122	73	72	73	3	41.51	144	575	79.97	30	360	297	32	95.83		
กระทรวงอุตสาหกรรม	2,994	26	279	517	484	393	404	376	498	17	43.46	1,225	1,769	59.08	251	1,632	1,071	40	91.62		
สำนักงานรัฐมนตรี	25	1	3	3	4	2	3	4	4	1	43.56	11	14	56.00	6	18	1		76.00		
สำนักงานปลัดกระทรวงอุตสาหกรรม	979	6	59	163	164	152	102	141	192		44.39	409	570	58.22	88	529	353	9	91.01		
กรมโรงงานอุตสาหกรรม	510		47	105	73	62	82	42	92	7	43.45	211	299	58.63	36	211	251	12	92.94		
กรมส่งเสริมอุตสาหกรรม	531	1	51	86	81	53	78	91	84	6	44.10	188	343	64.60	20	306	193	12	96.23		

(หน่วย : คน)

จำนวนข้าราชการพลเรือนสามัญ จำแนกตามส่วนราชการ ช่วงอายุ เพศ และระดับการศึกษา ปีงบประมาณ พ.ศ. 2563 (ต่อ)

ส่วนราชการ	รวม	ช่วงอายุ(ปี)										เพศ			ระดับการศึกษา					
		<21		21-25	26-30	31-35	36-40	41-45	46-50	51-55	56-60	>60	ชาย	หญิง	% หญิง	ต่ำกว่า ป.ตรี	ป.ตรี	ป.โท	ป.เอก	%ป.ตรี ขึ้นไป
กรมอุตสาหกรรมพื้นฐานและการเหมืองแร่	355		8	41	63	63	54	46	35	44	1	41.81	161	194	54.65	52	221	80	2	85.35
สำนักงานคณะกรรมการอ้อยและน้ำตาลทราย	87			11	18	21	11	6	8	10	2	41.33	45	42	48.28	9	47	31		89.66
สำนักงานมาตรฐานผลิตภัณฑ์อุตสาหกรรม	388		9	59	61	55	43	58	45	58		42.34	163	225	57.99	34	259	93	2	91.24
สำนักงานเศรษฐกิจอุตสาหกรรม	119		1	8	18	23	16	29	10	14		43.01	37	82	68.91	6	41	69	3	94.96
ส่วนราชการไม่สังกัดสำนักงานนายกรัฐมนตรี กระทรวงหรือทบวง	2,158		6	124	339	473	451	354	217	193	1	42.61	990	1,168	54.12	69	1,055	994	40	96.80
สำนักงานพระพุทธศาสนาแห่งชาติ	869		4	39	144	141	150	161	116	114		44.09	363	506	58.23	31	537	293	8	96.43
สำนักงานคณะกรรมการพิเศษเพื่อประสานงานโครงการอันเนื่องมาจากพระราชดำริ	211		2	24	22	39	46	39	22	17		42.29	98	113	53.55	24	97	66	24	88.63
สำนักงานราชบัณฑิตยสภา	63			3	8	17	10	9	5	10	1	43.97	13	50	79.37	10	35	17	1	84.13
สำนักงานป้องกันและปราบปรามการฟอกเงิน	511			30	91	157	126	66	24	17		40.42	234	277	54.21	1	172	335	3	99.80
สำนักงานคณะกรรมการป้องกันและปราบปรามการทุจริตในภาครัฐ	504			28	74	119	119	79	50	35		42.24	282	222	44.05	3	214	283	4	99.40
รวม	4,21,228		14,044	53,919	64,275	55,885	67,348	56,832	52,664	53,263	2,998	42.21	130,178	291,050	69.10	64,921	291,894	53,206	11,207	84.59
ร้อยละ	100.00	0.00	3.33	12.80	15.26	13.27	15.99	13.49	12.50	12.64	0.71		30.90	69.10		15.41	69.30	12.63	2.66	

(หน่วย : คน)

รายละเอียดสายงาน

ประเภทตำแหน่งและระดับตำแหน่ง





จำนวนตำแหน่งและจำนวนข้าราชการพลเรือนสามัญ จำแนกตามสายงาน ประเภทตำแหน่ง และระดับตำแหน่ง ปีงบประมาณ พ.ศ. 2563

ตำแหน่งในสายงาน	จำนวนตำแหน่ง	จำนวนคน	ประเภทตำแหน่งและระดับตำแหน่ง												
			ทั่วไป			วิชาการ			อำนวยความสะดวก			บริหาร			
			ปฏิบัติ งาน	ชำนาญ งาน	อาวุโส	ทักษะ พิเศษ	ปฏิบัติ การ	ชำนาญ การ	ชำนาญ การพิเศษ	เชี่ยวชาญ	ทรง คุณวุฒิ	ชำนาญ การ	ชำนาญ การพิเศษ	ชำนาญ การพิเศษ	ชำนาญ การพิเศษ
กลุ่มสายงานที่ 1 งานบริหาร อำนาจการ รุกรการ งานสถิติ งานนิติการ งานการทูต และต่างประเทศ	458,796	421,228	27,524	62,646	7,439	3	107,326	174,028	31,490	3,257	188	2,007	4,263	563	494
นักบริหาร	684	588												336	252
นักปกครอง	294	242												166	76
นักบริหารการทูต	138	122												61	61
ผู้ตรวจราชการกระทรวง	130	105													105
ผู้อำนวยการ	5,272	4,602										1,473	3,129		
ผู้อำนวยการเฉพาะด้าน (จดหมายเหต)	1	1													1
ผู้อำนวยการเฉพาะด้าน (ตรวจเรือ)	1	1													1
ผู้อำนวยการเฉพาะด้าน (ตรวจสอบภาษี)	2	2													2
ผู้อำนวยการเฉพาะด้าน (ทันตแพทย์)	2	2													2
ผู้อำนวยการเฉพาะด้าน (ธรณีวิทยา)	8	8										4	4		
ผู้อำนวยการเฉพาะด้าน (นายสัตวแพทย์)	52	52										10	42		
ผู้อำนวยการเฉพาะด้าน (ปฏิบัติงานสัตวแพทย์)	19	19										4	15		
ผู้อำนวยการเฉพาะด้าน (นำร่อง)	1														
ผู้อำนวยการเฉพาะด้าน (นิติการ)	158	139										67	72		
ผู้อำนวยการเฉพาะด้าน (นิติวิทยาศาสตร์)	2	2										1	1		
ผู้อำนวยการเฉพาะด้าน (บรรณารักษ์)	2	2										1	1		
ผู้อำนวยการเฉพาะด้าน (โบราณคดี)	1	1													1
ผู้อำนวยการเฉพาะด้าน (ปฏิบัติงานช่างชลประทาน)	15	13										12	1		

(หน่วย : คน)

จำนวนตำแหน่งและจำนวนข้าราชการพลเรือนสามัญ จำแนกตามสายงาน ประเภทตำแหน่ง และระดับตำแหน่ง ปีงบประมาณ พ.ศ. 2563 (ต่อ)

ตำแหน่งในสายงาน	จำนวนตำแหน่ง	จำนวนคน	ประเภทตำแหน่งและระดับตำแหน่ง													
			ทั่วไป			วิชาการ			อำนาจการ		บริหาร					
			ปฏิบัติงาน	ชำนาญงาน	ชำนาญพิเศษ	ทักษะพิเศษ	ปฏิบัติการ	ชำนาญการ	ชำนาญการพิเศษ	เชี่ยวชาญ	ทรงคุณวุฒิ	ต้น	สูง			
ผู้อำนวยการเฉพาะด้าน (ปฏิบัติงานทางเทคนิค)	1	1													1	
ผู้อำนวยการเฉพาะด้าน (ปฏิบัติงานทางโยธา)	21	21													21	
ผู้อำนวยการเฉพาะด้าน (ปฏิบัติงานประมง)	26	26													15	11
ผู้อำนวยการเฉพาะด้าน (ประเมินราคาทรัพย์สิน)	1	1													1	
ผู้อำนวยการเฉพาะด้าน (พนักงานสอบสวนคดีพิเศษ)	20	19													6	13
ผู้อำนวยการเฉพาะด้าน (แพทย์)	271	263													3	260
ผู้อำนวยการเฉพาะด้าน (กัญชาภิบาล)	1	1													1	
ผู้อำนวยการเฉพาะด้าน (เภสัชกรรม)	7	7													3	4
ผู้อำนวยการเฉพาะด้าน (วิชาการภาษาปณ)	1	1													1	
ผู้อำนวยการเฉพาะด้าน (วิชาการเกษตร)	44	39													3	39
ผู้อำนวยการเฉพาะด้าน (วิชาการคลัง)	96	96													3	93
ผู้อำนวยการเฉพาะด้าน (วิชาการคอมพิวเตอร์)	25	25													3	22
ผู้อำนวยการเฉพาะด้าน (วิชาการเงินและบัญชี)	29	25													13	12
ผู้อำนวยการเฉพาะด้าน (วิชาการจัดหาที่ดิน)	2	2														2
ผู้อำนวยการเฉพาะด้าน (วิชาการช่างวัด)	1	1														1
ผู้อำนวยการเฉพาะด้าน (วิชาการตรวจสอบบัญชี)	12	11														11
ผู้อำนวยการเฉพาะด้าน (วิชาการตรวจสอบภายใน)	1	1														1
ผู้อำนวยการเฉพาะด้าน (วิชาการบัญชี)	2	2														2
ผู้อำนวยการเฉพาะด้าน (วิชาการประมง)	58	58													25	33
ผู้อำนวยการเฉพาะด้าน (วิชาการป่าไม้)	42	41													1	40
ผู้อำนวยการเฉพาะด้าน (วิชาการผลิตภัณฑ์อาหาร)	2	2														2
ผู้อำนวยการเฉพาะด้าน (วิชาการพยาบาล)	1	1														1

(หน่วย : คน)

จำนวนตำแหน่งและจำนวนข้าราชการพลเรือนสามัญ จำแนกตามสายงาน ประเภทตำแหน่ง และระดับตำแหน่ง ปีงบประมาณ พ.ศ. 2563 (ต่อ)

ตำแหน่งในสายงาน	จำนวนตำแหน่ง	จำนวนคน	ประเภทตำแหน่งและระดับตำแหน่ง																	
			ทั่วไป			วิชาการ			อำนาจการ			บริหาร								
			ปฏิบัติ งาน	ชำนาญ งาน	อาวุโส พิเศษ	ทักษะ พิเศษ	ปฏิบัติการ	ชำนาญ การ	ชำนาญ การพิเศษ	ชำนาญ การพิเศษ	ทรง คุณวุฒิ	ต้น	สูง	ต้น	สูง					
ผู้อำนวยการเฉพาะด้าน (วิชาการภาค)	3	3																		
ผู้อำนวยการเฉพาะด้าน (วิชาการมาตรฐาน)	10	7																		
ผู้อำนวยการเฉพาะด้าน (วิชาการเศรษฐกิจ)	13	13																		
ผู้อำนวยการเฉพาะด้าน (วิชาการส่งเสริมการเกษตร)	86	85																		
ผู้อำนวยการเฉพาะด้าน (วิชาการสถิติ)	5	4																		
ผู้อำนวยการเฉพาะด้าน (วิชาการสหกรณ์)	82	64																		
ผู้อำนวยการเฉพาะด้าน (วิชาการสัตวบาล)	24	24																		
ผู้อำนวยการเฉพาะด้าน (วิชาการอาหารและยา)	4	4																		
ผู้อำนวยการเฉพาะด้าน (วิชาการอุทกวิทยา)	1	1																		
ผู้อำนวยการเฉพาะด้าน (วิทยาศาสตร์)	14	14																		
ผู้อำนวยการเฉพาะด้าน (วิทยาศาสตร์การแพทย์)	20	15																		
ผู้อำนวยการเฉพาะด้าน (วิทยาศาสตร์นิวเคลียร์)	6	2																		
ผู้อำนวยการเฉพาะด้าน (วิศวกรรม)	20	19																		
ผู้อำนวยการเฉพาะด้าน (วิศวกรรมเกษตร)	1	1																		
ผู้อำนวยการเฉพาะด้าน (วิศวกรรมเครื่องกล)	2	1																		
ผู้อำนวยการเฉพาะด้าน (วิศวกรรมชลประทาน)	210	181																		
ผู้อำนวยการเฉพาะด้าน (วิศวกรรมโยธา)	2	2																		
ผู้อำนวยการเฉพาะด้าน (วิศวกรรมไฟฟ้า)	1	1																		
ผู้อำนวยการเฉพาะด้าน (วิศวกรรมโยธา)	220	202																		
ผู้อำนวยการเฉพาะด้าน (สถาปัตยกรรม)	1	1																		
ผู้อำนวยการเฉพาะด้าน (สำรวจดิน)	1	1																		

(หน่วย : คน)

จำนวนตำแหน่งและจำนวนข้าราชการพลเรือนสามัญ จำแนกตามสายงาน ประเภทตำแหน่ง และระดับตำแหน่ง ปีงบประมาณ พ.ศ. 2563 (ต่อ)

ตำแหน่งในสายงาน	จำนวนตำแหน่ง	จำนวนคน	ประเภทตำแหน่งและระดับตำแหน่ง															
			ทั่วไป			วิชาการ				อำนาจการ			บริหาร					
			ปฏิบัติ งาน	ชำนาญ งาน	อาวุโส พิเศษ	ทักษะ พิเศษ	ปฏิบัติ การ	ชำนาญ การ	ชำนาญ การพิเศษ	เชี่ยวชาญ	ทรง คุณวุฒิ	ต้น	สูง	ต้น	สูง			
ผู้อำนวยการเขตด้าน (อักษรศาสตร์)	1	1															1	
ผู้อำนวยการเขตด้าน (อุตสาหกรรมวิทยา)	10	10															3	7
ผู้ตรวจราชการกรม	157	126																126
นักกฎหมายกฤษฎีกา	240	224						22	39	155					8			
นักการทูต	1,012	781						168	470	143								
พนักงานคุมประพฤติ	1,344	1,193						238	830	123				2				
นักจัดการทั่วไป	6,348	5,501						1,969	2,975	557								
เจ้าหน้าที่คดีพิเศษ	553	505						79	349	77								
นักทรัพยากรบุคคล	4,699	4,158						1,239	1,968	901				46	4			
นักทะเบียนวิชาชีพ	1	1								1								
นิติกร	6,011	5,271						1,739	2,588	896				42	6			
เจ้าพนักงานปกครอง	8,412	7,769						2,128	4,246	1,394				1				
พนักงานสอบสวนคดีพิเศษ	485	394							152	222				20				
นักพัฒนาระบบราชการ	186	154						46	36	56				15	1			
นักวิเคราะห์นโยบายและแผน	8,914	7,749						2,046	3,692	1,832				151	28			
นักวิชาการคอมพิวเตอร์	3,362	2,922						1,750	859	287				24	2			
นักทันตวิทยา	2,662	2,547						733	1,589	222				3				
นักเทคโนโลยีสารสนเทศ	52	21						20		1								
นักวิชาการพัสดุ	1,116	948						468	379	101								
นักวิชาการยุติธรรม	341	287						99	144	39				5				
นักส่งเสริมการปกครองท้องถิ่น	1,705	1,433						342	946	145								

(หน่วย : คน)

จำนวนตำแหน่งและจำนวนข้าราชการพลเรือนสามัญ จำแนกตามสายงาน ประเภทตำแหน่ง และระดับตำแหน่ง ปีงบประมาณ พ.ศ. 2563 (ต่อ)

ตำแหน่งในสายงาน	จำนวนตำแหน่ง	จำนวนคน	ประเภทตำแหน่งและระดับตำแหน่ง														
			ทั่วไป			วิชาการ			อำนาจการ			บริหาร					
			ปฏิบัติ งาน	ชำนาญ งาน	อาวุโส	ทักษะ พิเศษ	ปฏิบัติ การ	ชำนาญ การ	ชำนาญ พิเศษ	เชี่ยวชาญ	ทรง คุณวุฒิ	ต้น สูง	ต้น สูง	ต้น สูง			
นักวิชาการสถิติ	701	625						202	272	145	6						
นักวิทยาศาสตร์การ	57	36						1	27	8							
นักวิทยาศาสตร์พันธุ	421	357						158	131	68							
นักสืบสวนสอบสวน	1,192	1,112						303	697	109	3						
อภิลักขณ์	31	28						10	6	12							
เจ้าพนักงานธุรการ	15,579	13,929	3,941	9,289	699												
เจ้าพนักงานพัสดุ	2,192	1,807	537	1,247	23												
เจ้าพนักงานราชทัณฑ์	7,147	6,594	2,805	3,674	115												
เจ้าพนักงานเวชสถิติ	1,374	1,324	367	956	1												
เจ้าพนักงานสถิติ	621	541	169	327	45												
เจ้าพนักงานอภิลักขณ์	6	6	3	3													
เจ้าหน้าที่ปกครอง	2,665	2,293	613	1,680													
เจ้าพนักงานส่งเสริมการปกครองท้องถิ่น	447	380	110	270													
กลุ่มสายงานที่ 2 งานการคลัง การเศรษฐกิจ การพาณิชย์และอุตสาหกรรม	47,205	43,192	4,903	10,369	511			7,482	15,445	4,268	192	22					
เจ้าหน้าที่จัดผลประโยชน์	292	277						100	122	55							
นักตรวจสอบภาษี	5,182	4,907						1,197	3,085	615	10						
นักวิเคราะห์งบประมาณ	663	583						219	216	121	21	6					
นักวิเคราะห์รัฐวิสาหกิจ	95	85						28	36	18	1	2					
นักวิชาการคลัง	1,065	998						343	446	194	11	4					
นักวิชาการเงินและบัญชี	5,098	4,477						1,641	2,385	446	5						

(หน่วย : คน)

จำนวนตำแหน่งและจำนวนข้าราชการพลเรือนสามัญ จำแนกตามสายงาน ประเภทตำแหน่ง และระดับตำแหน่ง ปีงบประมาณ พ.ศ. 2563 (ต่อ)

ตำแหน่งในสายงาน	จำนวนตำแหน่ง	จำนวนคน	ประเภทตำแหน่งและระดับตำแหน่ง											
			ทั่วไป			วิชาการ			อำนาจการ					
			ปฏิบัติ งาน	ชำนาญ งาน	ชำนาญ อาวุโส	ทักษะ พิเศษ	ปฏิบัติ การ	ชำนาญ การ	ชำนาญ การพิเศษ	เชี่ยวชาญ สาขา	ทรง คุณวุฒิ	ต้น สูง	ต้น สูง	
นักวิชาการสิ่งแวดล้อม	88	83						14	43	25	1			
นักวิชาการตรวจสอบบัญชี	977	932						329	422	176	5			
นักวิชาการตรวจสอบภายใน	950	796						167	299	308	22			
นักวิชาการตรวจสอบสิทธิบัตร	130	124						83	34	7				
นักวิชาการทรัพยากรธรณี	49	45						23	16	6				
นักบัญชี	109	90						26	48	14	2			
นักวิชาการผลิตภัณฑ์อาหาร	76	74						36	10	27	1			
นักวิชาการพาณิชย์	2,191	2,031						560	924	522	24	1		
นักวิชาการภาษี	1,210	1,167						177	812	170	8			
นักวิชาการมาตรฐาน	327	294						100	132	57	5			
นักวิชาการศุลกากร	2,603	2,375						689	1,574	93	16	3		
เศรษฐกร	620	532						215	134	160	18	5		
นักวิชาการส่งเสริมการลงทุน	261	181						63	69	49				
นักวิชาการสรรพสามิต	1,115	985						251	537	185	11	1		
นักวิชาการสรรพากร	4,117	3,930						377	2,898	631	24			
นักวิชาการสหกรณ์	2,062	2,000						712	995	286	7			
นักวิชาการอุตสาหกรรม	466	443						132	208	103				
เจ้าพนักงานการพาณิชย์	233	214	86	120	8									
เจ้าพนักงานการเงินและบัญชี	9,192	8,159	3,005	5,080	74									
เจ้าพนักงานการคลัง	232	202	61	120	21									
เจ้าพนักงานสิ่งแวดล้อม	61	56	31	10	15									

(หน่วย : คน)

จำนวนตำแหน่งและจำนวนข้าราชการพลเรือนสามัญ จำแนกตามสายงาน ประเภทตำแหน่ง และระดับตำแหน่ง ปีงบประมาณ พ.ศ. 2563 (ต่อ)

ตำแหน่งในสายงาน	จำนวนตำแหน่ง	จำนวนคน	ประเภทตำแหน่งและระดับตำแหน่ง													
			ทั่วไป			วิชาการ				อำนาจการ				บริหาร		
			ปฏิบัติ งาน	ชำนาญ งาน	อาวุโส	ทักษะ พิเศษ	ปฏิบัติ การ	ชำนาญ การ	ชำนาญ การพิเศษ	เชี่ยวชาญ	ทรง คุณวุฒิ	ต้น สูง	สูง			
เจ้าพนักงานดูเงิน	106	103	45	49	9											
เจ้าพนักงานตรวจสอบบัญชี	23	18		8	10											
เจ้าพนักงานทรัพยากรธรณี	76	71	17	47	7											
เจ้าพนักงานศุลกากร	953	860	361	499												
เจ้าพนักงานส่งเสริมสหกรณ์	318	301	3	104	194											
เจ้าพนักงานส่งเสริมอุตสาหกรรม	22	18	2	14	2											
เจ้าพนักงานสรรพสามิต	1,213	1,102	246	784	72											
เจ้าพนักงานสรรพากร	5,030	4,679	1,046	3,534	99											
กลุ่มสายงานที่ 3 งานคมนาคม ขนส่ง และติดต่อดสื่อสาร	6,651	5,932	456	2,338	174			943	1,533	468	18	2				
นักการข่าว	718	520						152	271	89	7	1				
นักเดินเรือ	57	54						30	19	5						
เจ้าพนักงานตรวจท่า	68	67						47	18	2						
เจ้าพนักงานนำร่อง	70	54							50	4						
นักประชาสัมพันธ์	798	715						226	319	166	4					
นักวิชาการขนส่ง	906	838						227	478	125	7	1				
นักวิชาการเผยแพร่	310	275						107	111	57						
นักวิชาการโสตทัศนศึกษา	92	77						23	49	5						
นักสื่อสารมวลชน	388	364						131	218	15						
เจ้าพนักงานการข่าว	137	116	20	91	5											
เจ้าพนักงานขนส่ง	2,397	2,222	295	1,762	165											

(หน่วย : คน)

จำนวนตำแหน่งและจำนวนข้าราชการพลเรือนสามัญ จำแนกตามสายงาน ประเภทตำแหน่ง และระดับตำแหน่ง ปีงบประมาณ พ.ศ. 2563 (ต่อ)

ตำแหน่งในสายงาน	จำนวนตำแหน่ง	จำนวนคน	ประเภทตำแหน่งและระดับตำแหน่ง														
			ทั่วไป			วิชาการ			อำนวยการ			บริหาร					
			ปฏิบัติงาน	ชำนาญงาน	ชำนาญพิเศษ	ปฏิบัติราชการ	ชำนาญการ	ชำนาญการพิเศษ	เชี่ยวชาญ	ทรงคุณวุฒิ	ชำนาญการ	ชำนาญการพิเศษ	เชี่ยวชาญ	สูง	ต้น	สูง	
เจ้านักงานเดินเรือ	34	24	17	7													
เจ้านักงานแผนยแพร่ประชาสัมพันธ์	69	61	11	49	1												
เจ้านักงานสื่อสาร	96	82	20	61	1												
เจ้านักงานควบคุมจราจรทางอากาศ	4	4	1	3													
เจ้านักงานโสตทัศนศึกษา	499	455	92	361	2												
ผู้ประกาศและรายงานข่าว	8	4	4														
กลุ่มสายงานที่ 4 งานเกษตรกรรม	22,261	20,294	1,038	2,893	1,561	6,071	5,569	3,077	82	3							
นักวิชาการเกษตร	2,532	2,399				778	788	799	33	1							
นักวิชาการปฏิรูปที่ดิน	433	412				142	208	60	2								
นักวิชาการประมง	1,145	1,125				618	265	231	11								
นักวิชาการป่าไม้	2,524	2,372				876	967	517	11	1							
นักวิชาการส่งเสริมการเกษตร	7,040	6,561				2,647	2,789	1,124	1								
นักวิชาการสัตวบาล	539	492				184	156	143	9								
นักสำรวจดิน	89	85				39	24	22									
วิศวกรชลประทาน	937	730	226	406	98												
เจ้านักงานการเกษตร	66	51	50	1													
เจ้านักงานเทคนิคการเกษตร	1,151	1,019	355	260	404												
เจ้านักงานประมง	2,470	2,086	17	1,510	559												
เจ้านักงานป่าไม้	637	570	195	302	73												
เจ้านักงานสัตวบาล	1,422	1,356				787	372	181	15	1							
นายช่างชลประทาน	1,276	1,036	245	365	426												

(หน่วย : คน)

จำนวนตำแหน่งและจำนวนข้าราชการพลเรือนสามัญ จำแนกตามสายงาน ประเภทตำแหน่ง และระดับตำแหน่ง ปีงบประมาณ พ.ศ. 2563 (ต่อ)

ตำแหน่งในสายงาน	จำนวนตำแหน่ง	จำนวนคน	ประเภทตำแหน่งและระดับตำแหน่ง														
			ทั่วไป			วิชาการ			อำนาจการ			บริหาร					
			ปฏิบัติ งาน	ชำนาญ งาน	อาวุโส	ทักษะ พิเศษ	ปฏิบัติ การ	ชำนาญ การ	ชำนาญ การพิเศษ	เชี่ยวชาญ	ทรง คุณวุฒิ	ต้น สูง	ต้น สูง	สูง			
กลุ่มสายงานที่ 5 ภาควิทยาศาสตร์	3,203	2,905	141	414	99		839	787	599	25	1						
นักภูมิวิทยา	68	62					22	22	18								
นักชีววิทยารังสี	12	12					6	2	4								
นักธรณีวิทยา	425	385					125	166	91	3							
นักนิติวิทยาศาสตร์	124	118					25	76	16	1							
นักนิวเคลียร์เคมี	42	38					6	14	18								
นักนิวเคลียร์ฟิสิกส์	4	2							2								
นักฟิสิกส์รังสี	153	139					54	49	35	1							
นักวิชาการโรคพืช	52	49					18	20	10	1							
นักอุทกวิทยา	80	69					26	16	25	2							
นักวิทยาศาสตร์	1,216	1,086					353	367	349	16	1						
นักวิทยาศาสตร์นิวเคลียร์	10	4					4										
นักสัตววิทยา	8	7					5	2									
นักอุทกนิยมนิเวศวิทยา	299	280					195	53	31	1							
เจ้าหน้าที่งานวิทยาศาสตร์	101	87	6	81													
เจ้าหน้าที่งานอุทกนิยมนิเวศวิทยา	544	508	118	303	87												
เจ้าหน้าที่งานอุทกวิทยา	65	59	17	30	12												
กลุ่มสายงานที่ 6 งานแพทย์ พยาบาล และสาธารณสุข	242,386	226,913	7,733	17,854	1,919		70,489	114,967	11,441	2,411	99						
นักกายภาพบำบัด	3,169	3,117					2,042	985	83	7							
นักกิจกรรมบำบัด	363	352					193	148	11								

(หน่วย : คน)

จำนวนตำแหน่งและจำนวนข้าราชการพลเรือนสามัญ จำแนกตามสายงาน ประเภทตำแหน่ง และระดับตำแหน่ง ปีงบประมาณ พ.ศ. 2563 (ต่อ)

ตำแหน่งในสายงาน	จำนวนตำแหน่ง	จำนวนคน	ประเภทตำแหน่งและระดับตำแหน่ง													
			ทั่วไป			วิชาการ			อำนาจการ			บริหาร				
			ปฏิบัติงาน	ชำนาญงาน	อาวุโสพิเศษ	ปฏิบัติภารกิจพิเศษ	ชำนาญการพิเศษ	ชำนาญการ	ชำนาญการพิเศษ	เชี่ยวชาญ	ทรงคุณวุฒิ		ต้น	สูง		
นักจิตวิทยา	528	471				366	102	3								
นักจิตวิทยาคลินิก	382	320				104	170	40	6							
ทันตแพทย์	7,074	6,298				2,005	2,678	1,379	233	3						
นักเทคนิคการแพทย์	4,978	4,784				2,586	2,062	131	5							
นายสัตวแพทย์	1,090	1,039				233	437	348	20	1						
พยาบาลวิชาชีพ	121,475	116,198				37,533	75,314	3,301	49	1						
นายแพทย์	26,597	23,756				8,462	10,060	3,319	1,826	89						
นายแพทย์/นักวิชาการสาธารณสุข	26															
แพทย์แผนไทย	2,051	1,978				1,729	249									
เภสัชกร	10,480	10,102				3,749	5,414	829	110							
นักโภชนาการ	901	837				696	116	25								
นักรังสีการแพทย์	1,716	1,557				606	890	58	3							
นักวิชาการพยาบาล	19	14				1	6	7								
นักวิชาการสาธารณสุข	29,088	26,644				9,041	15,759	1,712	132							
นักวิชาการอาหารและยา	125	120				57	37	22	3	1						
นักวิทยาศาสตร์การแพทย์	1,724	1,588				907	491	169	17	4						
นักเวชศาสตร์การสื่อสารความหมาย	74	64				46	14	4								
นักเทคโนโลยีหัวใจและทรวงอก	192	168				133	35									
เจ้าหน้าที่ทันตสาธารณสุข	5,638	5,329	1,398	3,931												
เจ้าหน้าที่งานเภสัชกรรม	5,826	5,580	2,504	3,076												

(หน่วย : คน)

จำนวนตำแหน่งและจำนวนข้าราชการพลเรือนสามัญ จำแนกตามสายงาน ประเภทตำแหน่ง และระดับตำแหน่ง ปีงบประมาณ พ.ศ. 2563 (ต่อ)

ตำแหน่งในสายงาน	จำนวนตำแหน่ง	จำนวนคน	ประเภทตำแหน่งและระดับตำแหน่ง																		
			ทั่วไป			วิชาการ			อำนาจการ		บริหาร										
			ปฏิบัติ งาน	ชำนาญ งาน	อาวุโส พิเศษ	ทักษะ พิเศษ	ปฏิบัติ การ	ชำนาญ การ	ชำนาญ พิเศษ	เชี่ยวชาญ	ทรง คุณวุฒิ	ต้น สูง	ต้น สูง								
โภชนากร	298	250	111	132	7																
เจ้าพนักงานรังสีการแพทย์	563	462	58	404																	
เจ้าพนักงานวิทยาศาสตร์การแพทย์	2,209	1,997	406	1,591																	
เจ้าพนักงานเวชกรรมฟื้นฟู	202	178	4	174																	
เจ้าพนักงานสาธารณสุข	13,150	11,886	3,208	7,504	1,174																
เจ้าพนักงานอาชีวบำบัด	56	26		26																	
พยาบาลเทคนิค	872	657	26	631																	
สัตวแพทย์	1,520	1,141	18	385	738																
กลุ่มสายงานที่ 7 งานวิศวกรรม สถาปัตยกรรม และช่างเทคนิคต่างๆ	21,638	19,267	3,840	8,770	2,083																
นักกายอุปกรณ์	45	42																			
จิตรกร	9	9																			
นายช่างกลเรือ	56	53																			
ช่างภาพการแพทย์	54	50																			
เจ้าพนักงานตรวจเรือ	63	59																			
นักตรวจสอบความปลอดภัยด้านการบิน	14	8																			
ประติมากร	12	11																			
ภูมิสถาปนิก	17	16																			
มัณฑนากร	25	22																			
นักวิชาการภาษาปณิ	12	9																			
นักวิชาการช่างศิลป์	66	57																			

(หน่วย : คน)

จำนวนตำแหน่งและจำนวนข้าราชการพลเรือนสามัญ จำแนกตามสายงาน ประเภทตำแหน่ง และระดับตำแหน่ง ปีงบประมาณ พ.ศ. 2563 (ต่อ)

ตำแหน่งในสายงาน	จำนวนตำแหน่ง	จำนวนคน	ประเภทตำแหน่งและระดับตำแหน่ง												
			ทั่วไป			วิชาการ			อำนาจการ						
			ปฏิบัติงาน	ชำนาญงาน	อาวุโสพิเศษ	ทักษะพิเศษ	ปฏิบัติการ	ชำนาญการ	ชำนาญการพิเศษ	เชี่ยวชาญ	ทรงคุณวุฒิ	สูง	สูง		
นักวิชาการแผนที่ภาพถ่าย	184	182					71	70	38	3					
นักวิชาการพลังงาน	122	97					32	55	10						
นักวิชาการออกแบบผลิตภัณฑ์	33	29					14	10	5						
วิศวกร	836	733					329	247	154	3					
วิศวกรการเกษตร	71	66					26	18	22						
วิศวกรเครื่องกล	303	255					115	68	71	1					
วิศวกรนิวเคลียร์	48	44					6	14	22	2					
วิศวกรปิโตรเลียม	47	42					26	8	7	1					
วิศวกรไฟฟ้า	109	89					37	24	26	2					
วิศวกรไฟฟ้าสื่อสาร	26	20					5	7	7	1					
วิศวกรโยธา	2,583	2,264					977	575	586	119	7				
วิศวกรรังวัด	81	71					30	26	15						
วิศวกรโลหการ	21	14					6	3	5						
วิศวกรสำรวจ	31	28					11	11	5	1					
วิศวกรเหมืองแร่	81	73					28	25	19	1					
สถาปนิก	243	231					95	79	54	3					
ช่างอากรณ	1														
นายช่างพิมพ์	79	73	10	54	9										
นายช่างศิลป์	199	156	27	123	6										
นายช่างศิลปกรรม	117	110	31	53	26										
นายช่างหล่อ	13	13	5	3	5										

(หน่วย : คน)

จำนวนตำแหน่งและจำนวนข้าราชการพลเรือนสามัญ จำแนกตามสายงาน ประเภทตำแหน่ง และระดับตำแหน่ง ปีงบประมาณ พ.ศ. 2563 (ต่อ)

ตำแหน่งในสายงาน	จำนวนตำแหน่ง	จำนวนคน	ประเภทตำแหน่งและระดับตำแหน่ง															
			ทั่วไป				วิชาการ				อำนาจการ		บริหาร					
			ปฏิบัติ งาน	ชำนาญ งาน	ชำนาญ พิเศษ	อาวุโส พิเศษ	ปฏิบัติ การ	ชำนาญ การ	ชำนาญ การพิเศษ	เชี่ยวชาญ ชำนาญ	ทรง คุณวุฒิ	ตำแหน่ง	สูง	ตำแหน่ง	สูง			
ช่างภาพอุปกรณ์	135	106	9	97														
เจ้าหน้าที่งานเครื่องคอมพิวเตอร์	499	469	148	313	8													
นายช่างชุดลอก	84	70	13	55	2													
นายช่างเขียนแบบ	94	70	13	51	6													
นายช่างเครื่องกล	1,673	1,385	452	710	223													
นายช่างตรวจสอบสภาพรถ	503	476	103	327	46													
ช่างทันตกรรม	43	37	6	31														
นายช่างเทคนิค	973	866	189	529	148													
นายช่างไฟฟ้า	2,006	1,740	352	1,201	187													
นายช่างภาพ	100	77	10	67														
นายช่างโยธา	5,105	4,705	1,213	2,571	921													
นายช่างรังวัด	3,649	3,415	1,004	2,123	288													
นายช่างโลหะ	23	19	1	16	2													
นายช่างสำรวจ	1,081	849	247	401	201													
นายช่างเหมืองแร่	18	15	4	11														
นายช่างออกแบบเรือ	1	1			1													
นายช่างอากาศยาน	2	2	1	1														
เจ้าหน้าที่งานตรวจโรงงาน	42	33	1	32														

(หน่วย : คน)

จำนวนตำแหน่งและจำนวนข้าราชการพลเรือนสามัญ จำแนกตามสายงาน ประเภทตำแหน่ง และระดับตำแหน่ง ปีงบประมาณ พ.ศ. 2563 (ต่อ)

ตำแหน่งในสายงาน	จำนวนตำแหน่ง	จำนวนคน	ประเภทตำแหน่งและระดับตำแหน่ง																
			ทั่วไป			วิชาการ			อำนาจการ		บริหาร								
			ปฏิบัติ งาน	ชำนาญ งาน	อาวุโส	ทักษะ พิเศษ	ปฏิบัติ การ	จำนวน การ	ชำนาญ การพิเศษ	เชี่ยวชาญ	ทรง คุณวุฒิ	ต้น	สูง						
เจ้าพนักงานลิบิต	5	5	1		4														
เจ้าพนักงานออกแบบผลิตภัณฑ์	1	1	1																
กลุ่มสายงานที่ 8 งานการศึกษา ศิลปะ สังคม และการพัฒนาชุมชน	27,236	24,508	868	2,562	209	3	5,773	11,955	3,065	69	4								
นักผังเมือง	161	157					44	80	33										
นักจดหมายเหตุ	57	52					18	31	3										
บรรณารักษ์	236	219					80	122	17										
นักโบราณคดี	91	90					34	44	11	1									
นักประเมินราคาทรัพย์สิน	310	296					89	191	16										
นักพัฒนาการศึกษา	86	75					22	20	31	2									
นักพัฒนาการท่องเที่ยว	98	90					20	55	12	3									
นักพัฒนาสังคม	1,372	1,193					338	524	325	6									
ภัณฑารักษ์	124	115					40	57	17	1									
นักภาษาโบราณ	17	17					6	4	6	1									
นักวรรณศิลป์	32	27					9	18											
นักวิเคราะห์ผังเมือง	134	126					34	45	45	2									
นักวิชาการจัดหาที่ดิน	197	169					52	84	33										
นักวิชาการที่ดิน	3,217	2,988					1,003	1,743	239	3									
นักวิชาการพัฒนาชุมชน	5,636	5,470					1,409	3,336	723	2									
นักวิชาการพัฒนาศึก্ষมีมือแรงงาน	870	802					148	475	178	1									
นักวิชาการแรงงาน	2,781	2,481					623	1,624	225	9									

(หน่วย : คน)

จำนวนตำแหน่งและจำนวนข้าราชการพลเรือนสามัญ จำแนกตามสายงาน ประเภทตำแหน่ง และระดับตำแหน่ง ปีงบประมาณ พ.ศ. 2563 (ต่อ)

ตำแหน่งในสายงาน	จำนวนตำแหน่ง	จำนวนคน	ประเภทตำแหน่งและระดับตำแหน่ง														
			ทั่วไป			วิชาการ			อำนาจการ			บริหาร					
			ปฏิบัติ งาน	ชำนาญ งาน	อาวุโส พิเศษ	ปฏิบัติ การ	ชำนาญ การ	ชำนาญ การพิเศษ	เชี่ยวชาญ	ทรง คุณวุฒิ	ต้น	สูง	ต้น	สูง			
นักวิชาการละครและดนตรี	9	9					2	4	1	1	1						
นักวิชาการวัฒนธรรม	1,835	1,522					467	828	224	3							
นักวิชาการศสนา	735	684					217	382	84	1							
นักวิชาการศึกษา	1,455	1,119					308	397	394	18	2						
นักวิชาการศึกษาพิเศษ	30	26					7	16	3								
นักวิชาการสิ่งแวดล้อม	1,135	1,076					285	464	318	9							
นักวิชาการอบรมและฝึกวิชาชีพ	1,111	947					198	713	36								
วิทยากร	7	7						3	4								
นักสังคมสงเคราะห์	1,253	1,077					307	686	80	4							
นักอักษรศาสตร์	38	32					13	9	7	2	1						
คีตศิลป์	28	26	11	10	5												
เจ้าพนักงานที่ดิน	1,684	1,566	281	1,195	90												
ตุริยางคศิลป์	135	126	24	49	52	1											
นาฏศิลป์	96	92	21	41	28	2											
เจ้าพนักงานการศาสนา	3	2		2													
เจ้าพนักงานจดหมายเหตุ	16	13	6	7													
เจ้าพนักงานประเมินราคาทรัพย์สิน	21	13	6	7													
เจ้าพนักงานพัฒนาชุมชน	323	262	78	184													
เจ้าพนักงานพัฒนาฝีมือแรงงาน	5	5	4	1													
เจ้าพนักงานพัฒนาสังคม	252	202	122	80													

(หน่วย : คน)

จำนวนตำแหน่งและจำนวนข้าราชการพลเรือนสามัญ จำแนกตามสายงาน ประเภทตำแหน่ง และระดับตำแหน่ง ปีงบประมาณ พ.ศ. 2563 (ต่อ)

ตำแหน่งในสายงาน	จำนวนตำแหน่ง	จำนวนคน	ประเภทตำแหน่งและระดับตำแหน่ง													
			ทั่วไป			วิชาการ				อำนวยการ				บริหาร		
			ปฏิบัติ งาน	ชำนาญ งาน	อาวุโส พิเศษ	ทักษะ พิเศษ	ปฏิบัติ การ	ชำนาญ การ	ชำนาญ การพิเศษ	เชี่ยวชาญ	ทรง คุณวุฒิ	ต้น สูง	สูง			
เจ้าพนักงานพิทักษ์	111	102	37	65												
เจ้าพนักงานแรงงาน	266	223	24	196	3											
เจ้าพนักงานวัฒนธรรม	6	6	1	5												
เจ้าพนักงานห้องสมุด	83	76	17	59												
เจ้าพนักงานอบรมและฝึกอบรมวิชาชีพ	1,065	834	233	578	23											
อนุศาสนาจารย์	115	94	13	81												

(หน่วย : คน)

ศูนย์เทคโนโลยีสารสนเทศและการสื่อสาร สำนักงาน ก.พ.

47/111 ถนนติวานนท์ ตำบลตลาดขวัญ

อำเภอเมือง จังหวัดนนทบุรี 11000

โทรศัพท์ 0 2547 1080 โทรสาร 0 2547 1081

